

10 years fruit attraction

INTERNATIONAL TRADE SHOW FOR THE FRUIT AND VEGETABLE INDUSTRY

23-25 OCT. 2018

MADRID - SPAIN

10 YEARS AFTER...

WHERE FRESH PRODUCE & INNOVATION MEET

1,600 exhibitors - 70,000 trade participants - 120 countries

ORGANISED BY





**POSIBLEMENTE...
EL PUNTO DE
ENCUENTRO SECTORIAL
CON MAYOR NÚMERO
DE APRETONES
DE MANO
DEL MUNDO**

**FRUIT ATTRACTION
ES MUCHO MÁS
QUE VENDER:
70.000 PROFESIONALES
DE 120 PAÍSES
QUIEREN DARTE
LA MANO**

10 años
compartiendo
grandes
encuentros

1

**OCTUBRE,
un mes clave
para la
comercialización
hortofrutícola
mundial**

**Número de
EXPOSITORES**

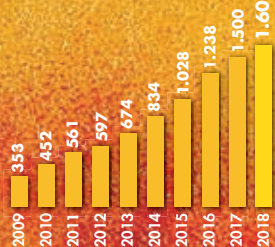

2

3

**Número de EMPRESAS
EXPOSITORAS por sector**

Área Fresh Produce

F&H Frescas.....	70%
IV y V Gama.....	8%
The Organic Hub.....	8%
F&H Procesadas.....	7%
The Nuts Hub.....	3%
Flores y Plantas Vivas.....	2%
Hierbas y Especies.....	2%

Área Industria Auxiliar

Insumos.....	37%
Poscosecha.....	16%
Transporte y Logística.....	15%
Servicios.....	12%
Packaging y Etiquetado.....	9%
Smart Agro.....	8%
Punto de Venta.....	3%

Toda la cadena de VALOR



4

**PARTICIPANTES
profesionales**

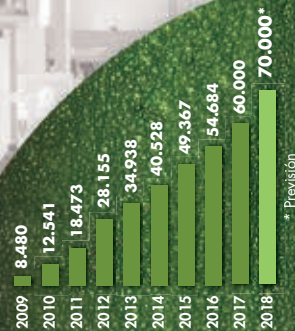

5

**Origen de los
VISITANTES
PROFESIONALES**

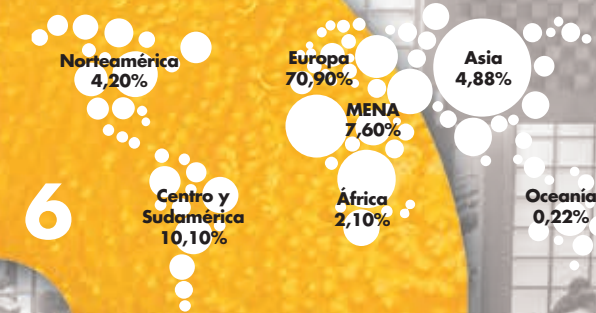

6

Perfil de los VISITANTES

Producción.....	21%
Import./Export.....	21%
Empresas comercializadoras.....	16%
Mayoristas.....	14%
Minoristas/Retail.....	9%
Transporte y Logística.....	7%
Horeca.....	7%
Industria.....	5%

7

**Más de 200 JORNADAS
compartiendo
CONOCIMIENTO**



8

9

**El sur de Europa:
EL NUEVO HUB
para la
comercialización
hortofrutícola
mundial**

**50.000 m² NETOS de
exposición hortofrutícola**

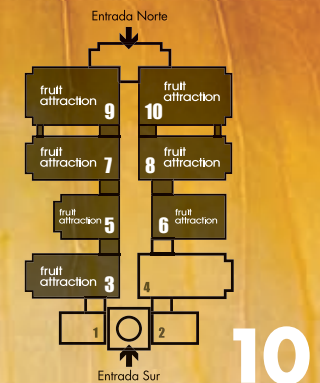

10

**Gracias
por
compartir**



Una comunidad profesional de 70.000 participantes de 120 países



El **92%** de los **EXPOSITORES** repiten cada año porque cumplen sus objetivos



El **96,4%** de los **VISITANTES** repiten cada año porque cumplen sus objetivos

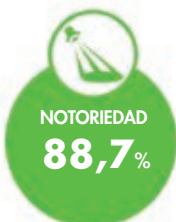

Cada vez más empresas utilizan FRUIT ATTRACTION para presentar sus novedades a la comunidad profesional de todo el mundo, optimizando su visibilidad y posicionamiento sectorial.



Generar interactividad con la comunidad sectorial internacional, digital, directa o personal: showcookings, demostraciones, formación...



- Punto de encuentro de clientes bien atendidos.
- Componente personal y trato personalizado.
- Retención frente a la competencia.
- Generar prescriptores.



Generar e identificar oportunidades de venta de forma masiva.



- La gran convocatoria sectorial para mantener el contacto.
- Ver proveedores habituales y colegas de profesión.
- Optimizar su tiempo y agenda.
- Evaluar una posible participación como expositor.



- Conocer novedades e innovación.
- Tendencias y visión global del mercado.
- Formación, actualización y conocimiento.
- Identificar nuevas ideas para su negocio.



- Buscar nuevos proveedores o contactos.
- Generar e identificar oportunidades de compra.
- Comparar y negociar precios.
- Formalizar compras o pedidos.
- Ampliar y seleccionar proveedores.
- Abrir nuevos mercados.
- Buscar nuevos productos.



La más completa herramienta de marketing omnicanal

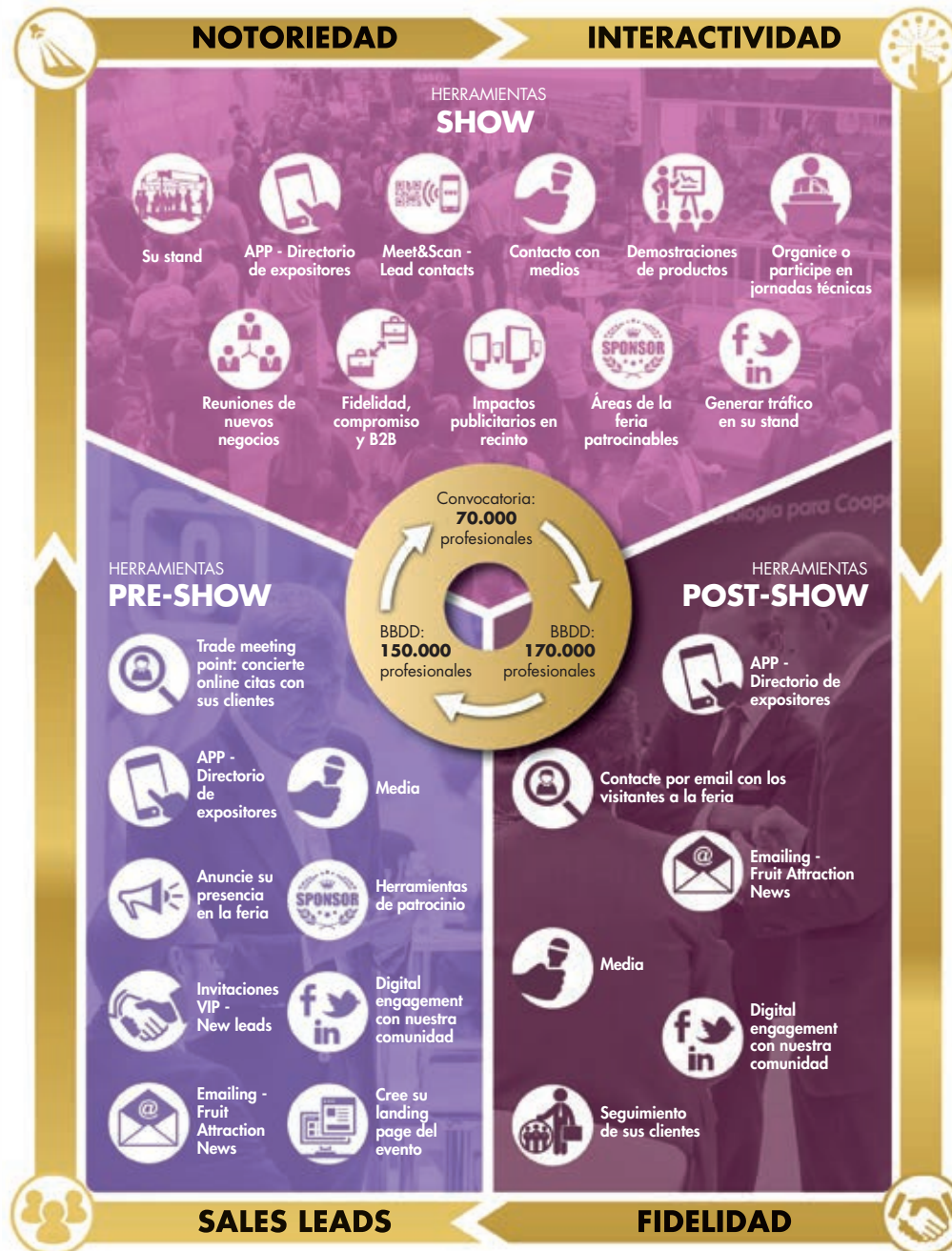

NUEVAS FECHAS:
23-25 OCT. 2018
de **MARTES**
a **JUEVES**

Comercialización



Diversidad



Innovación



Conocimiento



Un equipo a su servicio

DIRECTOR
Raúl Calleja
(+34) 91 722 57 39
(+34) 667 807 848
raul.calleja@ifema.es

GERENTE COMERCIAL
ÁREA FRESH PRODUCE
María Martínez de Velasco
(+34) 91 722 51 71
(+34) 687 404 973
mariamv@ifema.es

GERENTE COMERCIAL
ÁREA INDUSTRIA AUXILIAR
Mercedes Ferrero
(+34) 91 722 51 65
(+34) 627 277 148
mercedes.ferrero@ifema.es

DELEGACIONES INTERNACIONALES
www.fruitattraction.com

SECRETARÍA
Asela González
(+34) 91 722 58 45
asela.gonzalez@ifema.es
Laura Francos
(+34) 91 722 51 80
lfrancos@ifema.es

MARKETING Y PUBLICIDAD
Esther Morales
(+34) 91 722 52 35
esther.morales@ifema.es
Elvira Peiró
(+34) 91 722 52 74
elvira@ifema.es

JEFE DE PRENSA
Icía Martínez
(+34) 91 722 51 77
icia.martinez@ifema.es

JEFE DE PRENSA INTERNACIONAL
Helena Valera
(+34) 91 722 51 74
elena.valera@ifema.es

www.fruitattraction.com



IFEMA Feria de Madrid
902 22 15 15 · (34) 91 722 30 00
fruitattraction@ifema.es