



Boletín de carne bovina



Febrero 2025

Boletín carne bovina: tendencias de producción, precios y comercio exterior

Información a diciembre 2024 para beneficio y producción de carne

Información a enero 2024 para comercio exterior y precios

Carolina Buzzetti Horta

Publicación de la Oficina de Estudios y Políticas Agrarias (Odepa)
del Ministerio de Agricultura, Gobierno de Chile

Directora y Representante Legal

Andrea García Lizama

Se puede reproducir total o parcialmente citando la fuente

Teatinos 40, piso 8. Santiago,

Teléfono : (56- 2) 23973000

Fax : (56- 2) 23973111

www.odepa.gob.cl



CONTACTO SIAC
800 360 990

Sistema Integral de Información
y Atención Ciudadana

INFORMATIVO PRODUCIDO Y EDITADO POR ODEPA | TEATINOS 40 | PISO 8 | SANTIAGO DE CHILE |
FONO CONSULTA: 800 360 990 FONO MESA CENTRAL: (56-2) 23973000 | odepa@odepa.gob.cl

Se autoriza la reproducción total o parcial de la información citando la fuente (Odepa).



www.odepa.gob.cl

Introducción

El presente boletín entrega valores de beneficio y producción hasta diciembre 2024, y valores de precio en ferias ganaderas y de comercio exterior de enero 2025.

Durante 2024, el beneficio de ganado bovino muestra un alza de 5%, en relación con igual periodo 2023. El número de cabezas faenadas alcanzó 759,9 mil animales y la producción 197,9 mil toneladas de carne.

En cuanto a los precios nominales en ferias ganaderas, en enero 2025, respecto a igual periodo 2024, se observa un aumento sobre el 10% en todas las categorías.

Respecto a las exportaciones de carne bovina, durante enero 2025 el volumen total de los envíos disminuyó 16,6%, con relación a ene 2024. China permanece como el destino principal de las exportaciones de carne bovina con 70,5% del valor exportado en 2025, con 4,6 millones de USD FOB. A pesar de ello, las exportaciones a dicho mercado han disminuido 25,5% en volumen, respecto a 2024, alcanzando 1,2 mil toneladas, a un valor FOB de 3.817 USD/tonelada.

Contenido

Cuadro	Descripción	Página
1	Resumen de indicadores del sector carne	5
2	Beneficio de bovinos en mataderos. Número de cabezas.	6
3	Beneficio de bovino en mataderos. Toneladas de carne en vara.	7
4	Porcentaje de hembras faenadas respecto al número total de animales faenado.	11
5	Precios promedio de novillo gordo a productor Región Metropolitana a Región de Aysén. Pesos nominales s/iva	12
6	Precios promedio de novillo gordo a productor Región Metropolitana a Región de Aysén. Pesos reales s/iva	13
7	Exportaciones de carne de bovino por destino	18
8	Exportaciones de carne de bovino por principales productos y destinos	19
9	Exportaciones de carne de bovino refrigerada por principales productos y destinos	20
10	Exportaciones de carne de bovino congelada por principales productos y destinos	21
11	Exportaciones de subproductos bovinos por tipo y destinos	22
12	Exportaciones de cuero por productos y destino	23
13	Importaciones de carne de bovino por origen	24
14	Importaciones de carne de bovino por productos y origen	25
15	Importaciones de carne de bovino refrigerada por principales productos y destinos	26
16	Importaciones de carne de bovino congelada por principales productos y destinos	28
17	Importaciones de subproductos bovinos por tipo y origen	30
18	Importaciones de cueros por tipos y origen	30
19	Exportación de animales en pie	30
20	Importaciones semanales de carne bovina (toneladas)	32
21	Precio a consumidor promedio mensual de Huachalomo, Lomo Liso y Posta Rosada en carnicerías y supermercados de la Región Metropolitana (\$ / kilo nominales con IVA)	34
22	Precio a consumidor promedio mensual de Huachalomo, Lomo Liso y Posta Rosada en sector Oriente y Poniente de la Región Metropolitana (\$ / kilo nominales con IVA)	35
23	Disponibilidad aparente de carnes por habitante. Periodo 2001 - 2023	36

Gráfico	Descripción	Página
1	Producción mensual de carne bovina. Toneladas en vara	8
2	Peso promedio de la canal por categoría.	9
3	Beneficio de novillos y vacas y vaquillas. Número de cabezas	10
4	Precio promedio del novillo gordo a productor Región de Los Lagos. Pesos nominales s/iva	14
5	Precio promedio de novillo gordo a productor Región de Los Lagos. Pesos reales	15
6	Precio nominal promedio nacional del ganado bovino para faena. Pesos por kilo vivo	16
7	Precio nominal promedio nacional del ganado bovino para engorda y crianza. Pesos por kilo vivo	17
8	Importaciones mensuales de carne bovina. Toneladas	31
9	Precios mensuales del novillo vivo en países del Mercosur y Chile.	33

Cuadro 1				
Resumen de indicadores del sector carne				
Ene 2024 - dic 2024				
Producción (ton)	Acumulado		% variación	Tendencia
	Ene-dic 2023	Ene-dic 2024		
Carne de bovino total	187.564	197.862	5,5	Alza
Carne de vaca	43.754	46.632	6,6	Alza
Carne de novillo	97.797	101.431	3,7	Alza
Carne de cerdo total	582.652	585.386	0,5	Alza
Carne de ave total	759.948	759.118	-0,1	Baja
Carne de ave broiler	685.270	690.367	0,7	Alza
Carne de pavo	68.524	63.551	-7,3	Baja
Precios/kilo	Promedio		% variación	Tendencia
Pesos nominales	Ene-ene 2024	Ene- ene 2025		
Novillo gordo*	1.791	2.029	13,3	Alza fuerte
Novillo engorda*	1.595	1.799	12,8	Alza fuerte
Vaca gorda*	1.123	1.323	17,9	Alza fuerte
Ternero*	1.696	1.903	12,2	Alza fuerte
Pesos reales	Promedio		% variación	Tendencia
	Ene-ene 2024	Ene- ene 2025		
Maíz				
Precio internacional (USD/ton) Maíz Yellow N° 2, FOB Golfo, USA	204	219	7,2	Alza
Soya				
Precio internacional (USD/ton) Poroto de soja Yellow N° 2, FOB Chicago, USA - Futuro	452	378	-16,4	Baja fuerte
Comercio exterior	Acumulado		% variación	Tendencia
Cantidad (ton)	Ene-ene 2024	Ene- ene 2025		
Importaciones:				
Carne de bovino total	16.625	18.517	11,4	Alza fuerte
Carne de cerdo y despojos	12.605	8.276	-34,3	Baja fuerte
Carne de ave	8.936	9.500	6,3	Alza
Hamburguesas	194	287	48,2	Alza fuerte
Equivalencia carne en vara:				
Carne de bovino total**	22.439	24.990	11,4	Alza fuerte
Carne de cerdo**	14.546	9.517	-34,6	Baja fuerte
Carne de ave**	10.871	11.287	3,8	Alza
Exportaciones:				
Carne de bovino	1.839	1.533	-16,6	Baja fuerte
Carne de cerdo y despojos	25.424	22.838	-10,2	Baja fuerte
Carne de ave	13.629	15.683	15,1	Alza fuerte
Hamburguesas	116	13	-88,8	Baja fuerte
Equivalencia carne en vara:				
Carne de bovino total**	2.011	1.687	-16,1	Baja fuerte
Carne de cerdo**	30.436	27.315	-10,3	Baja fuerte
Carne de ave**	17.159	19.991	16,5	Alza fuerte

Fuente: elaborado con antecedentes de INE, Reuters, Cotrisa, Odepa y estimaciones técnicas.

**Presenta la cantidad de carne comercializada medida como toneladas de carne en vara. Para la conversión de los productos deshuesados a su símil con hueso se les aplicó un factor de conversión particular para la carne de bovino, cerdo y ave.

* Precio promedio nacional Afech A.G.

Cuadro 2										
Beneficio de bovinos en mataderos										
Número de cabezas. Periodo 2019 - 2024										
Año	Mes	Total	Novillos	Total vacas	Vacas gordas	Vacas carnaza	Bueyes	Toros y torunos	Vaquillas	Terberos y terneras
2019		817.670	421.557	188.456	169.027	19.429	9.717	24.347	159.902	13.691
2020		874.422	431.570	207.045	189.684	17.361	12.490	26.670	188.078	8.569
2021		814.954	391.296	204.435	189.065	15.370	12.985	24.283	172.644	9.311
2022		732.991	354.577	186.045	173.949	12.096	8.325	21.307	155.073	7.664
2023 (p)		723.367	356.186	178.254	167.817	10.437	7.670	19.649	152.078	9.530
2023 (p)	Ene-dic	723.367	356.186	178.254	167.817	10.437	7.670	19.649	152.078	9.530
2024 (p)	Ene-dic	759.892	369.418	187.848	177.329	10.519	9.579	20.725	162.637	9.685
2021	Enero	66.593	33.172	16.093	14.912	1.181	763	1.850	14.183	532
	Febrero	68.309	33.514	16.417	14.917	1.500	739	2.033	14.929	677
	Marzo	77.901	37.293	19.501	17.768	1.733	866	2.752	16.608	881
	Abril	68.719	32.207	14.605	13.095	1.510	718	2.115	17.985	1.089
	Mayo	71.803	32.159	19.919	18.388	1.531	905	2.025	15.129	1.666
	Junio	76.139	33.219	22.918	21.242	1.676	1.225	2.025	15.784	968
	Julio	70.585	32.857	19.051	17.632	1.419	1.769	1.945	14.213	750
	Agosto	70.871	35.169	17.685	16.265	1.420	1.722	2.064	13.477	754
	Septiembre	61.115	31.024	13.940	12.999	941	1.601	2.129	11.819	602
	Octubre	54.268	26.185	14.308	13.489	819	1.027	1.615	10.627	506
	Noviembre	60.901	30.271	14.435	13.617	818	829	1.835	13.166	365
	Diciembre	67.750	34.226	15.563	14.741	822	821	1.895	14.724	521
2022	Enero	55.675	27.772	13.308	12.394	914	545	1.806	11.779	465
	Febrero	58.016	28.627	14.360	13.557	803	512	2.007	11.892	618
	Marzo	72.197	32.630	20.163	18.843	1.320	721	2.448	15.374	861
	Abril	55.576	25.206	15.664	14.658	1.006	587	1.607	11.775	737
	Mayo	66.583	28.393	20.423	19.093	1.330	617	1.822	14.254	1.074
	Junio	64.141	28.704	18.987	17.755	1.232	742	1.518	13.275	915
	Julio	61.791	30.413	16.041	15.146	895	861	1.432	12.329	715
	Agosto	71.619	35.669	16.730	15.552	1.178	1.149	1.791	15.776	504
	Septiembre	58.232	30.321	13.423	12.583	840	823	1.519	11.676	470
	Octubre	50.537	26.321	11.316	10.389	927	665	1.614	10.289	332
	Noviembre	57.338	29.022	12.834	12.060	774	532	1.939	12.583	428
	Diciembre	61.286	31.499	12.796	11.919	877	571	1.804	14.071	545
2023 (p)	Enero	58.134	29.839	12.556	12.193	363	483	2.201	12.296	759
	Febrero	55.962	28.980	12.134	11.602	532	397	1.339	12.392	720
	Marzo	66.606	31.983	17.486	16.880	606	577	1.780	13.784	996
	Abril	57.884	25.443	16.147	15.197	950	462	1.705	13.030	1.097
	Mayo	67.056	29.843	19.707	18.712	995	595	1.639	13.845	1.427
	Junio	58.493	27.806	15.471	14.443	1.028	608	1.577	11.971	1.060
	Julio	58.875	29.961	15.074	14.039	1.035	659	1.269	11.113	799
	Agosto	66.660	34.699	15.443	14.093	1.350	946	1.587	13.497	488
	Septiembre	54.224	28.308	11.907	10.858	1.049	904	1.512	11.087	506
	Octubre	57.870	28.877	13.888	13.138	750	710	1.702	12.116	577
	Noviembre	61.154	30.160	15.072	14.245	827	722	1.771	12.944	485
	Diciembre	60.449	30.287	13.369	12.417	952	607	1.567	14.003	616
2024 (p)	Enero	63.813	31.472	14.823	13.940	883	631	1.911	14.370	606
	Febrero	62.902	31.134	14.570	13.687	883	630	2.006	13.735	827
	Marzo	62.022	28.276	17.194	16.411	783	477	1.736	13.505	834
	Abril	70.755	32.797	19.392	18.405	987	662	1.849	15.024	1.031
	Mayo	68.750	32.629	19.302	18.668	634	628	1.640	13.229	1.322
	Junio	59.087	26.927	16.815	16.243	572	646	1.422	12.330	947
	Julio	66.094	32.603	16.383	15.580	803	1.036	1.588	13.735	749
	Agosto	64.007	32.651	14.206	13.150	1.056	1.264	1.576	13.596	714
	Septiembre	53.079	28.202	10.347	9.568	779	1.004	1.509	11.404	613
	Octubre	62.189	30.465	15.630	14.433	1.197	1.016	1.809	12.583	686
	Noviembre	60.318	29.681	13.891	12.883	1.008	725	1.848	13.609	564
	Diciembre	66.876	32.581	15.295	14.361	934	860	1.831	15.517	792
Variación ene-dic 2024 / ene- dic 2023 (%)		5,0	3,7	5,4	5,7	0,8	24,9	5,5	6,9	1,6
Variación mensual (%)		10,9	9,8	10,1	11,5	-7,3	18,6	-0,9	14,0	40,4
Variación dic 2024 / dic 2023 (%)		10,6	7,6	14,4	15,7	-1,9	41,7	16,8	10,8	28,6

Fuente: elaborado por Odepa con información INE.

Nota: (p) indica cifras provisorias. * Cifras rectificadas en relación con el boletín anterior

Cuadro 3
Beneficio de bovinos en mataderos
Toneladas de carne en vara. Periodo 2019 - 2024

Año	Mes	Total	Novillos	Total vacas	Vacas gordas	Vacas carnaza	Bueyes	Toros y torunos	Vaquillas	Terneros y terneras
2019		212.000	116.324	46.219	42.598	3.621	3.866	8.335	36.021	1.235
2020		223.363	115.898	50.860	47.583	3.277	4.900	8.951	41.557	1.196
2021		209.972	105.975	50.531	47.496	3.036	5.202	8.262	38.688	1.314
2022		190.745	97.804	45.607	43.024	2.582	3.366	7.342	35.543	1.084
2023 (p)		187.564	97.797	43.754	41.481	2.273	3.012	6.787	34.948	1.265
2023 (p)	Ene-dic	187.564	97.797	43.754	41.481	2.273	3.012	6.787	34.948	1.265
2024 (p)	Ene-dic	197.862	101.431	46.632	44.283	2.349	3.808	7.241	37.452	1.298
2021	Enero	17.245	8.971	4.042	3.791	251	300	654	3.205	73
	Febrero	17.453	8.974	4.041	3.747	294	301	711	3.329	97
	Marzo	19.880	9.969	4.813	4.472	342	345	943	3.683	126
	Abril	17.343	8.600	3.589	3.296	293	291	719	3.991	153
	Mayo	18.241	8.638	4.942	4.657	285	362	685	3.375	238
	Junio	19.323	8.957	5.605	5.276	328	495	669	3.460	137
	Julio	18.291	8.947	4.675	4.401	274	712	654	3.199	104
	Agosto	18.260	9.510	4.288	4.016	272	685	682	2.992	103
	Septiembre	15.874	8.406	3.411	3.219	192	638	708	2.626	85
	Octubre	14.243	7.244	3.561	3.396	165	402	554	2.415	68
	Noviembre	16.007	8.350	3.629	3.458	171	330	630	3.014	55
	Diciembre	17.814	9.409	3.936	3.766	169	342	653	3.399	75
2022	Enero	14.289	7.623	3.077	2.864	213	224	630	2.667	68
	Febrero	15.219	7.927	3.551	3.384	167	215	695	2.739	92
	Marzo	18.706	9.004	4.956	4.679	277	293	847	3.482	124
	Abril	14.479	6.992	3.878	3.662	216	244	563	2.698	104
	Mayo	17.070	7.820	4.971	4.695	275	259	633	3.237	150
	Junio	16.412	7.923	4.556	4.290	266	300	510	2.995	128
	Julio	16.057	8.360	3.933	3.748	185	354	489	2.825	96
	Agosto	18.622	9.805	4.081	3.841	241	456	594	3.616	70
	Septiembre	14.793	8.101	3.208	3.032	177	323	514	2.580	66
	Octubre	13.421	7.345	2.811	2.614	197	255	557	2.406	47
	Noviembre	15.365	8.133	3.310	3.136	175	210	671	2.977	64
	Diciembre	16.312	8.771	3.274	3.080	195	234	638	3.320	74
2023 (p)	Enero	15.310	8.227	3.163	3.085	78	189	731	2.899	100
	Febrero	14.521	7.938	3.016	2.894	122	157	471	2.845	93
	Marzo	17.161	8.788	4.258	4.126	131	222	634	3.127	133
	Abril	14.726	6.937	3.872	3.665	206	188	597	2.978	154
	Mayo	17.097	8.180	4.757	4.539	219	240	577	3.152	190
	Junio	14.992	7.614	3.735	3.508	226	239	549	2.716	139
	Julio	15.176	8.207	3.677	3.452	225	256	431	2.502	103
	Agosto	17.356	9.485	3.790	3.501	289	370	549	3.097	66
	Septiembre	14.075	7.704	2.890	2.669	221	353	503	2.560	67
	Octubre	15.112	7.952	3.441	3.280	161	280	578	2.787	74
	Noviembre	16.167	8.390	3.783	3.603	180	282	623	3.029	61
	Diciembre	15.871	8.376	3.375	3.159	216	236	545	3.255	84
2024 (p)	Enero	16.780	8.704	3.707	3.512	195	236	673	3.378	83
	Febrero	16.260	8.478	3.629	3.432	197	238	673	3.134	108
	Marzo	15.697	7.728	4.011	3.838	173	188	605	3.052	114
	Abril	18.219	8.976	4.791	4.575	215	262	659	3.389	142
	Mayo	17.699	8.904	4.790	4.655	136	257	585	2.982	181
	Junio	15.374	7.405	4.255	4.128	127	261	490	2.838	124
	Julio	17.282	8.996	4.055	3.884	171	427	548	3.156	99
	Agosto	16.818	8.973	3.521	3.285	237	514	535	3.176	98
	Septiembre	13.931	7.723	2.577	2.405	172	403	516	2.627	84
	Octubre	16.384	8.434	3.874	3.597	277	398	631	2.958	89
	Noviembre	15.914	8.210	3.537	3.305	232	272	664	3.159	73
	Diciembre	17.504	8.901	3.885	3.669	217	351	661	3.603	103
Variación ene - dic 2024 / ene - dic 2023(%)		5,5	3,7	6,6	6,8	3,4	26,4	6,7	7,2	2,6
Variación mensual (%)		10,0	8,4	9,8	11,0	-6,5	29,3	-0,5	14,1	40,1
Variación dic 2024 / dic 2023 (%)		10,3	6,3	15,1	16,1	0,3	48,8	21,3	10,7	21,9

Fuente: elaborado por Odepa con información INE.

Nota: (p) indica cifras provisorias. * Cifras rectificadas en relación con el boletín anterior

**Gráfico 1. Producción mensual de carne bovina
(Toneladas en vara)**



Gráfico 2. Peso promedio de la canal por categoría - diciembre 2024 (Kilos en vara)



Fuente: elaborado por Odepa con información INE.
 Nota: (p) indica cifras provisionarias.

**Gráfico 3. Beneficio de novillos y vacas y vaquillas
(Número de cabezas)**

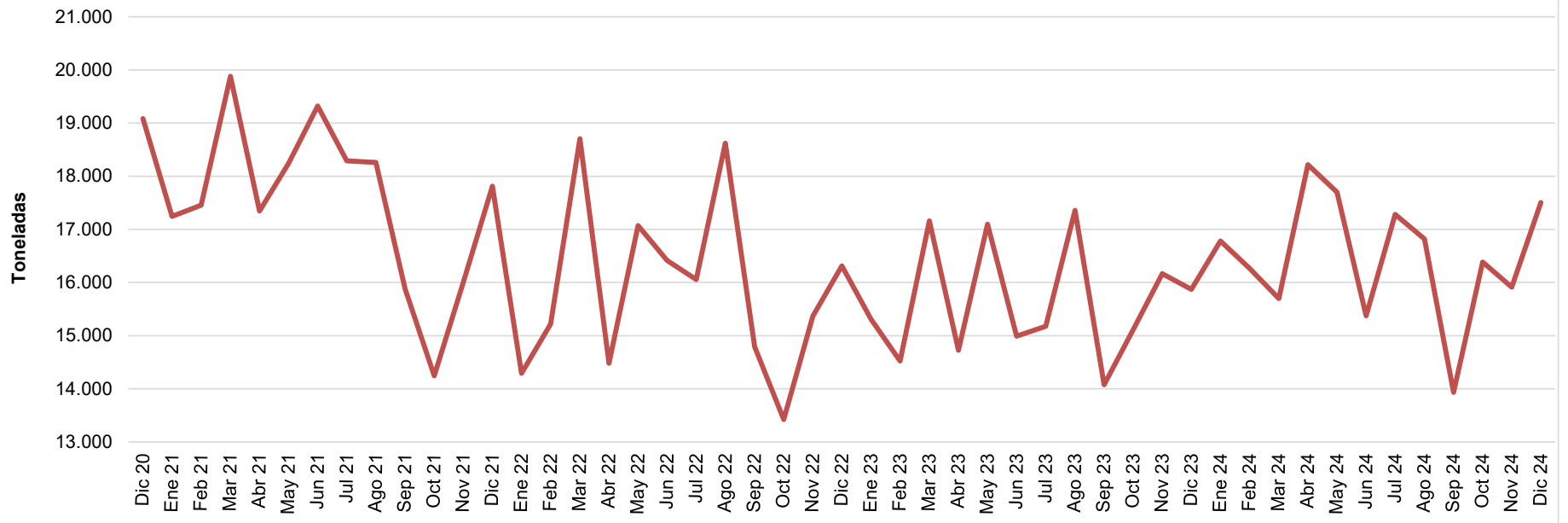
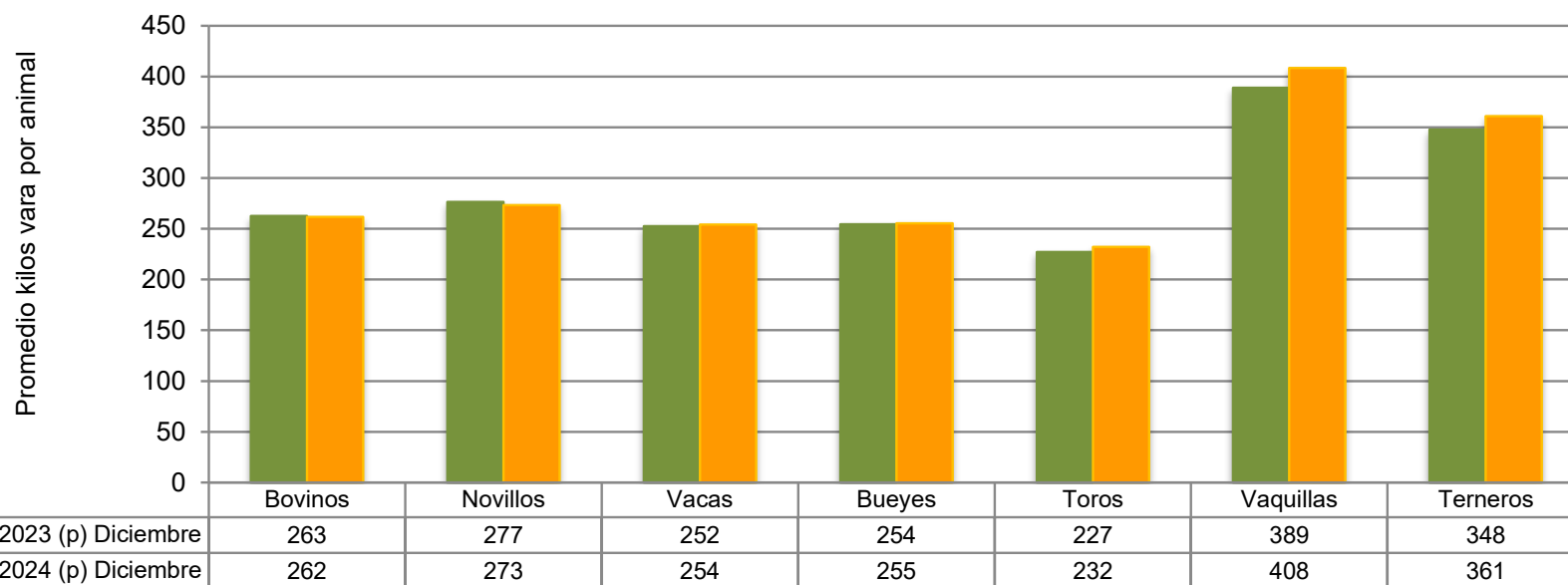
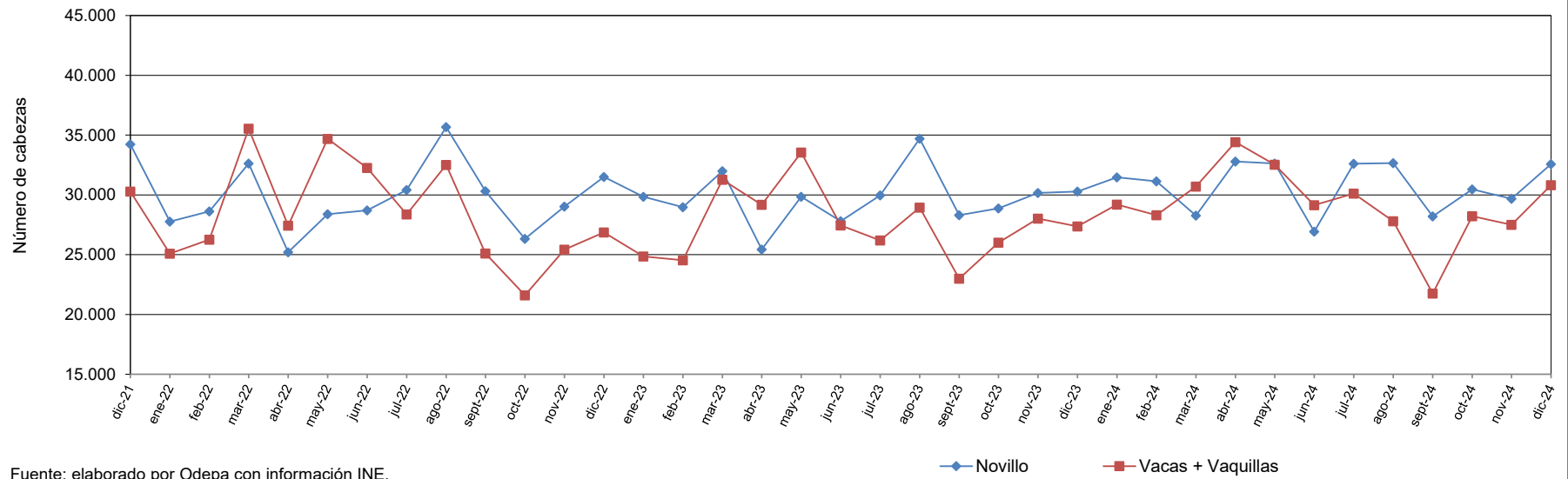

Fuente: elaborado por Odepa con información INE.

Cuadro 4						
Porcentaje de hembras faenadas respecto al número total de animales faenados						
Periodo 2019 - 2024						
Año	Mes	Total	Total vacas ⁽¹⁾	Participación (%)	Vaquillas	Participación (%)
2019		817.670	188.456	23,0	159.902	19,6
2020		874.422	207.045	23,7	188.078	21,5
2021		814.954	204.435	25,1	172.644	21,2
2022		732.991	186.045	25,4	155.073	21,2
2023 (p)		723.367	178.254	24,6	152.078	21,0
2023 (p)	Ene-dic	723.367	178.254	24,6	152.078	21,0
2024 (p)	Ene-dic	759.892	187.848	24,7	162.637	21,4
2021	Enero	66.593	16.093	24,2	14.183	21,3
	Febrero	68.309	16.417	24,0	14.929	21,9
	Marzo	77.901	19.501	25,0	16.608	21,3
	Abril	68.719	14.605	21,3	17.985	26,2
	Mayo	71.803	19.919	27,7	15.129	21,1
	Junio	76.139	22.918	30,1	15.784	20,7
	Julio	70.585	19.051	27,0	14.213	20,1
	Agosto	70.871	17.685	25,0	13.477	19,0
	Septiembre	61.115	13.940	22,8	11.819	19,3
	Octubre	54.268	14.308	26,4	10.627	19,6
	Noviembre	60.901	14.435	23,7	13.166	21,6
	Diciembre	67.750	15.563	23,0	14.724	21,7
2022 (p)	Enero	55.675	13.308	23,9	11.779	21,2
	Febrero	58.016	14.360	24,8	11.892	20,5
	Marzo	72.197	20.163	27,9	15.374	21,3
	Abril	55.576	15.664	28,2	11.775	21,2
	Mayo	66.583	20.423	30,7	14.254	21,4
	Junio	64.141	18.987	25,0	13.275	19,2
	Julio	61.791	16.041	27,1	12.329	25,5
	Agosto	71.619	16.730	18,7	15.776	16,3
	Septiembre	58.232	13.423	24,6	11.676	18,2
	Octubre	50.537	11.316	22,4	10.289	20,4
	Noviembre	57.338	12.834	22,4	12.583	21,9
	Diciembre	61.286	12.796	20,9	14.071	23,0
2023 (p)	Enero	58.134	12.556	21,6	12.296	21,2
	Febrero	55.962	12.134	21,7	12.392	22,1
	Marzo	66.606	17.486	26,3	13.784	20,7
	Abril	57.884	16.147	27,9	13.030	22,5
	Mayo	67.056	19.707	29,4	13.845	20,6
	Junio	58.493	15.471	26,4	11.971	20,5
	Julio	58.875	15.074	25,6	11.113	18,9
	Agosto	66.660	15.443	23,2	13.497	20,2
	Septiembre	54.224	11.907	22,0	11.087	20,4
	Octubre	57.870	13.888	24,0	12.116	20,9
	Noviembre	61.154	15.072	24,6	12.944	21,2
	Diciembre	60.449	13.369	22,1	14.003	23,2
2024 (p)	Enero	63.813	14.823	23,2	14.370	22,5
	Febrero	62.902	14.570	23,2	13.735	21,8
	Marzo	62.022	17.194	27,7	13.505	21,8
	Abril	70.755	19.392	27,4	15.024	21,2
	Mayo	68.750	19.302	28,1	13.229	19,2
	Junio	59.087	16.815	28,5	12.330	20,9
	Julio	66.094	16.383	24,8	13.735	20,8
	Agosto	64.007	14.206	22,2	13.596	21,2
	Septiembre	53.079	10.347	19,5	11.404	21,5
	Octubre	62.189	15.630	25,1	12.583	20,2
	Noviembre	60.318	13.891	23,0	13.609	22,6
	Diciembre	66.876	15.295	22,9	15.517	23,2
Variación dic 2024/ dic 2023 (%)		10,6	14,4		10,8	
Variación mensual (%)		10,9	10,1		14,0	
Variación acumulada ene-dic (%)		5,0	5,4		6,9	

Fuente: elaborado por Odepa con información INE.

Nota: (p) indica cifras provisionarias. * Cifras rectificadas en relación con el boletín anterior

(1) Incluye vacas gordas y vacas de carnaza.

Cuadro 5									
Precios promedios de novillo gordo a productor Región de Metropolitana a Región de Aysén. Periodo 2021- 2025									
(Pesos nominales sin IVA)									
Año	Mes	Nacional	Metropolitana	Maule	Bío Bío	La Araucanía	Los Ríos	Los Lagos	Aysén
2021		1.945	1.930	2.024	1.971	2.034	1.667	1.820	1.824
2022		1.999	1.968	2.079	2.021	2.072	1.733	1.865	1.910
2023		1.858	2.025	1.928	1.874	1.919	1.519	1.694	1.653
2024		1.963	2.106	2.047	1.948	2.001	1.654	1.823	1.829
2024	Ene - ene	1.791	1.987	1.962	1.820	1.771	1.325	1.638	1.670
2025	Ene - ene	2.029	2.259	2.149	2.045	2.063	1.629	1.894	1.965
2023	Enero	1.740	1.865	1.840	1.839	1.794	1.400	1.591	1.699
	Febrero	1.744	2.036	1.867	1.814	1.768	1.310	1.574	1.555
	Marzo	1.807	2.036	1.908	1.825	1.875	1.576	1.649	1.572
	Abril	1.849	2.060	1.938	1.802	1.933	1.598	1.680	1.530
	Mayo	1.833	1.975	1.939	1.868	1.913	1.436	1.625	1.583
	Junio	1.866	2.067	1.912	1.858	1.912	1.423	1.680	1.339
	Julio	1.894	2.015	1.947	1.895	1.939	1.579	1.756	1.574
	Agosto	1.905	2.019	1.928	1.890	2.003	1.610	1.774	1.667
	Septiembre	1.921	2.015	1.973	1.938	1.992	1.645	1.759	1.745
	Octubre	1.951	2.076	1.990	1.958	2.014	1.548	1.789	1.918
	Noviembre	1.920	2.103	1.973	1.934	1.965	1.529	1.728	1.796
	Diciembre	1.862	2.032	1.926	1.869	1.915	1.579	1.726	1.857
2024	Enero	1.791	1.987	1.962	1.820	1.771	1.325	1.638	1.670
	Febrero	1.784	2.083	1.930	1.785	1.811	1.270	1.553	1.586
	Marzo	1.791	1.974	1.903	1.833	1.769	1.386	1.625	1.569
	Abril	1.831	2.012	1.955	1.807	1.849	1.480	1.656	1.539
	Mayo	1.824	2.029	1.964	1.879	1.736	1.598	1.668	1.470
	Junio	1.886	2.019	1.968	1.855	1.967	1.500	1.698	1.574
	Julio	1.987	2.060	2.020	1.886	2.076	1.840	1.904	1.884
	Agosto	2.087	2.183	2.154	2.019	2.141	1.868	1.956	2.131
	Septiembre	2.140	2.187	2.162	2.103	2.210	1.926	2.038	2.107
	Octubre	2.186	2.240	2.202	2.166	2.293	1.910	2.068	2.244
	Noviembre	2.162	2.262	2.200	2.124	2.242	1.930	2.076	2.153
	Diciembre	2.094	2.232	2.138	2.099	2.148	1.818	1.997	2.017
2025	Enero	2.029	2.259	2.149	2.045	2.063	1.629	1.894	1.965
Variación ene-ene 2025 /ene-ene 2024 (%)		13,3	13,7	9,6	12,4	16,5	23,0	15,7	17,7
Variación mensual (%)		-3,1	1,2	0,5	-2,6	-4,0	-10,4	-5,1	-2,6
Variación ene 25/ene 24 (%)		13,3	13,7	9,6	12,4	16,5	23,0	15,7	17,7

Fuente: elaborado por Odepa con información Afech A.G.

Cuadro 6									
Precios medios de novillo gordo a productor Región Metropolitana a Región de Aysén. Periodo 2021 - 2025									
(Pesos reales de enero 2025 sin IVA)									
Año	Mes	Nacional	Metropolitana	Maule	Bío Bío	La Araucanía	Los Ríos	Los Lagos	Aysén
2021		2.512	2.496	2.616	2.547	2.628	2.153	2.351	2.351
2022		2.329	2.294	2.423	2.355	2.415	2.020	2.174	2.220
2023		1.996	2.175	2.072	2.013	2.061	1.632	1.820	1.775
2024		2.023	2.170	2.109	2.007	2.061	1.703	1.877	1.890
2024	Ene-ene	1.892	2.099	2.073	1.923	1.871	1.399	1.730	1.764
2025	Ene-ene	2.051	2.283	2.172	2.067	2.085	1.646	1.914	1.986
2023	Enero	1.911	2.048	2.021	2.019	1.970	1.537	1.747	1.866
	Febrero	1.900	2.217	2.033	1.976	1.925	1.427	1.715	1.693
	Marzo	1.970	2.220	2.080	1.989	2.043	1.718	1.797	1.713
	Abril	1.994	2.221	2.090	1.943	2.085	1.723	1.811	1.649
	Mayo	1.971	2.123	2.084	2.008	2.056	1.543	1.746	1.702
	Junio	2.004	2.220	2.053	1.995	2.053	1.528	1.804	1.438
	Julio	2.037	2.166	2.094	2.038	2.085	1.698	1.888	1.692
	Agosto	2.042	2.164	2.066	2.025	2.147	1.726	1.901	1.786
	Septiembre	2.056	2.157	2.112	2.075	2.132	1.761	1.883	1.868
	Octubre	2.075	2.207	2.116	2.082	2.141	1.646	1.902	2.040
	Noviembre	2.033	2.226	2.088	2.048	2.080	1.618	1.829	1.901
	Diciembre	1.956	2.135	2.023	1.964	2.012	1.659	1.814	1.952
2024	Enero	1.892	2.099	2.073	1.923	1.871	1.399	1.730	1.764
	Febrero	1.872	2.186	2.025	1.873	1.900	1.333	1.630	1.664
	Marzo	1.868	2.060	1.985	1.912	1.845	1.446	1.695	1.637
	Abril	1.903	2.091	2.032	1.878	1.921	1.538	1.721	1.599
	Mayo	1.886	2.098	2.030	1.943	1.795	1.652	1.724	1.520
	Junio	1.945	2.082	2.029	1.913	2.028	1.547	1.751	1.623
	Julio	2.051	2.126	2.085	1.947	2.142	1.900	1.965	1.944
	Agosto	2.138	2.237	2.207	2.068	2.193	1.914	2.004	2.183
	Septiembre	2.187	2.234	2.210	2.149	2.258	1.968	2.082	2.153
	Octubre	2.232	2.287	2.249	2.212	2.341	1.950	2.112	2.291
	Noviembre	2.186	2.288	2.225	2.148	2.267	1.952	2.099	2.177
	Diciembre	2.112	2.251	2.157	2.117	2.166	1.834	2.014	2.125
2025	Enero	2.051	2.283	2.172	2.067	2.085	1.646	1.914	1.986
Variación ene - ene 2025 / ene - ene 2024 (%)		8,4	8,8	4,8	7,5	11,4	17,6	10,6	12,6
Variación mensual (%)		-2,9	1,4	0,7	-2,4	-3,8	-10,2	-4,9	-6,6
Variación ene 25 / ene 24 (%)		8,4	8,8	4,8	7,5	11,4	17,6	10,6	12,6

Gráfico 4
Precio promedio de novillo gordo a productor en la Región de Los Lagos
(Pesos nominales sin IVA)

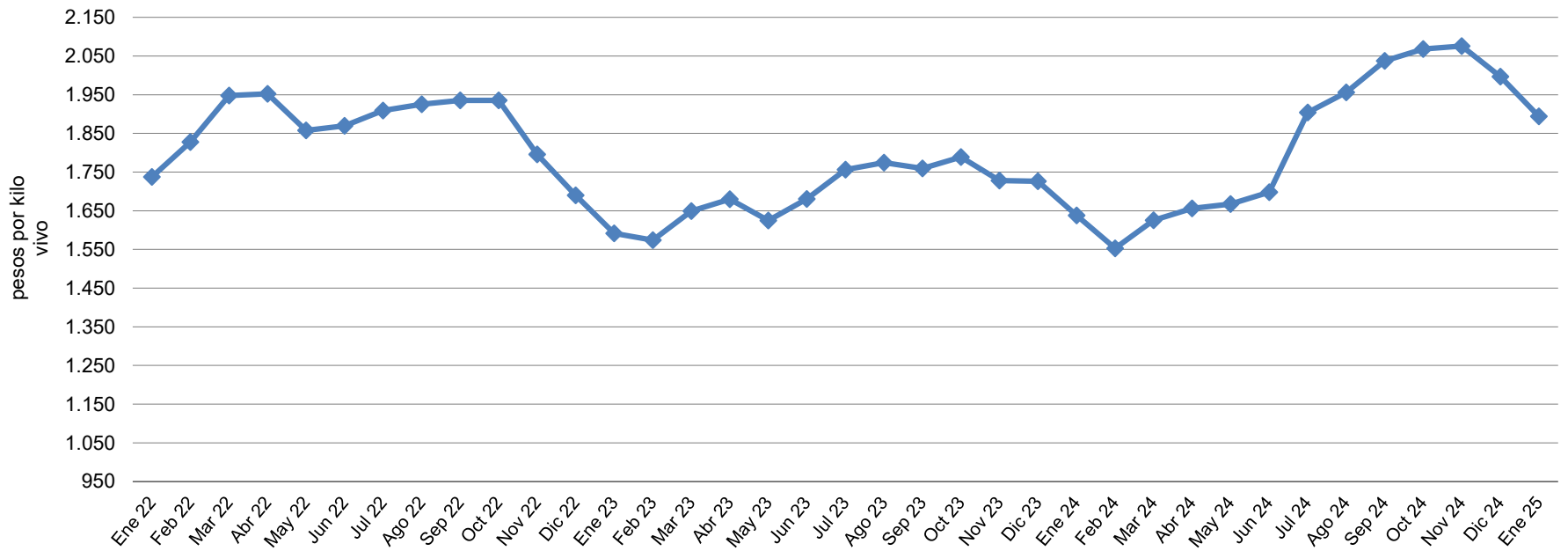

Fuente: elaborado por Odepa con información de Afech A.G.

Gráfico 5
Precio promedio de novillo gordo a productor en la Región de Los Lagos
 (En pesos reales de enero 2025)

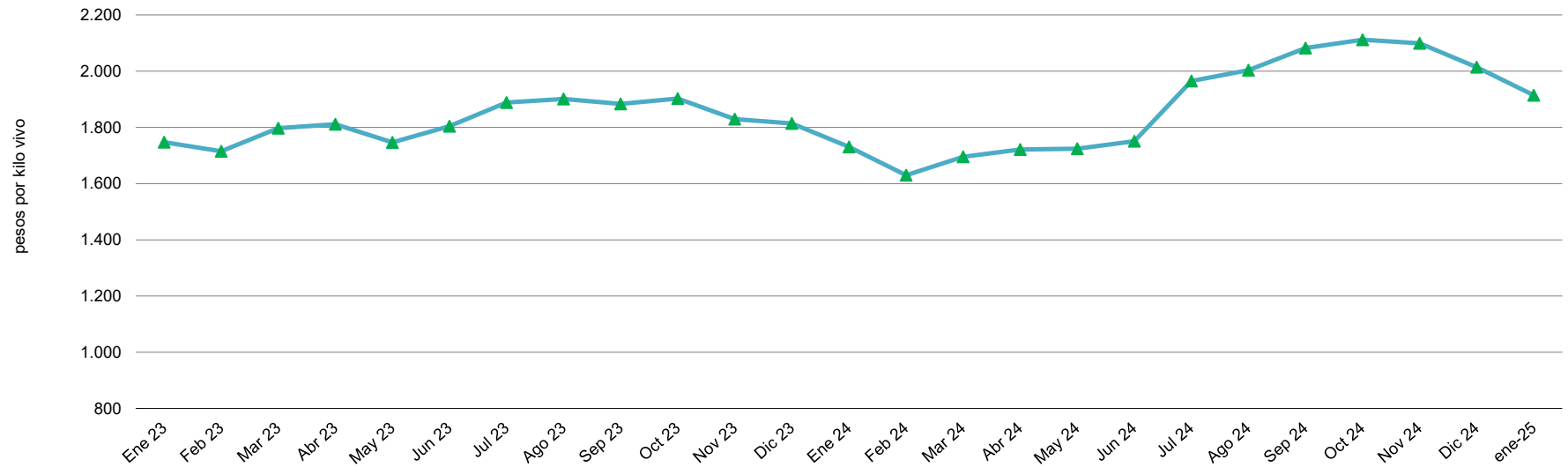

Fuente: elaborado por Odepa con información de Afech A.G.

Gráfico 6
Precio nominal promedio nacional del ganado bovino para faena
(Pesos por kilo vivo)

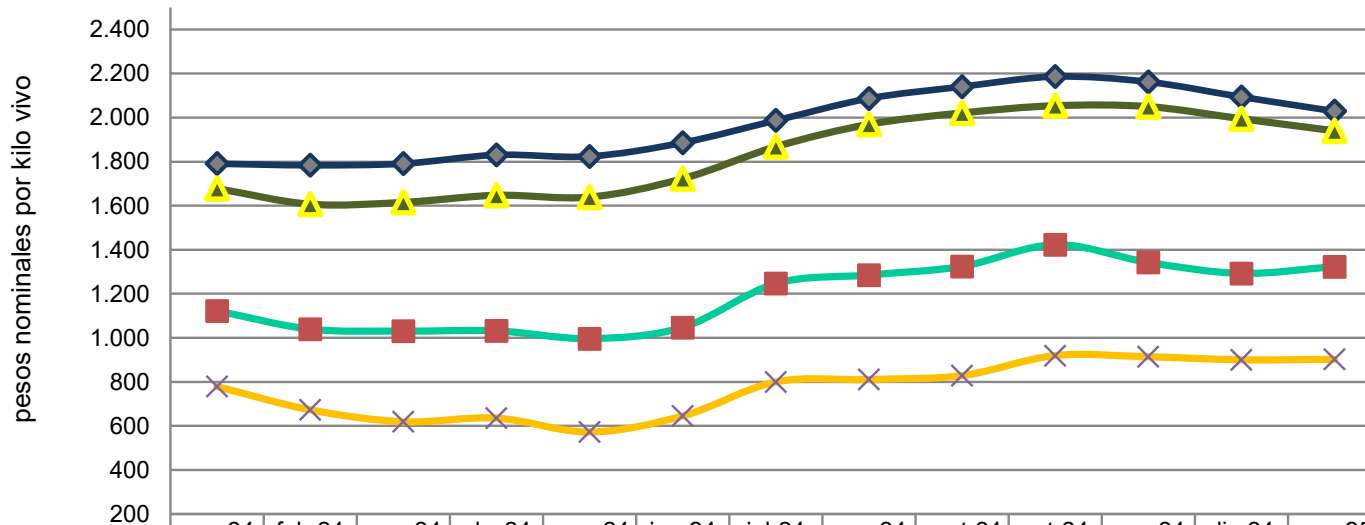

	ene-24	feb-24	mar-24	abr-24	may-24	jun-24	jul-24	ago-24	sept-24	oct-24	nov-24	dic-24	ene-25
◆ Novillo gordo	1.791	1.784	1.791	1.831	1.824	1.886	1.987	2.087	2.140	2.186	2.162	2.094	2.029
■ Vaca gorda	1.123	1.040	1.030	1.032	996	1.047	1.247	1.285	1.324	1.423	1.343	1.293	1.323
▲ Vaquilla gorda	1.678	1.607	1.615	1.647	1.639	1.723	1.868	1.969	2.021	2.054	2.050	1.995	1.940
× Vaca carnaza	779	673	619	636	573	645	800	811	828	919	914	900	902

Fuente: elaborado por Odepa con información de Afech A.G.

Gráfico 7
Precio nominal promedio nacional del ganado bovino para engorda y crianza
(Pesos de kilo vivo)

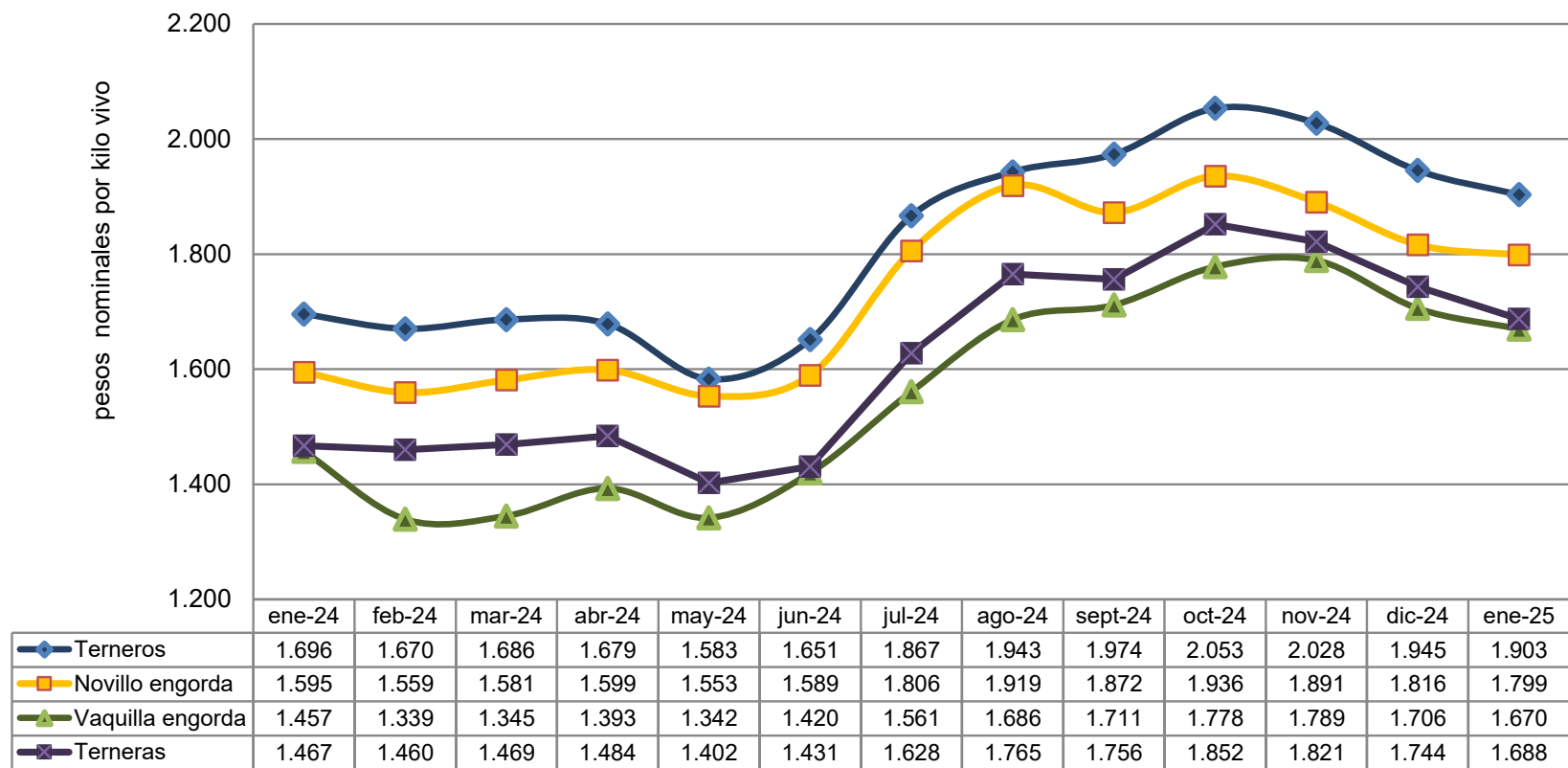

Fuente: elaborado por Odepa con información de Afech A.G.

Cuadro 7

Exportaciones de carne de bovino por destino

País de destino	Cantidad (toneladas)				Valor (miles de USD FOB)					USD/tonelada		
	2024	Ene - ene			2024	Ene - ene				Ene - ene		
		2024	2025	Var. 25/24 (%)		2024	2025	Var. 25/24 (%)	Part. 2024 (%)	2024	2025	Var. 25/24 (%)
China	17.981	1.638	1.220	-25,5	62.326	6.201	4.657	-24,9	70,48	3.786	3.817	0,8
Colombia	2.206	146	130	-11,0	11.073	786	718	-8,7	10,87	5.384	5.523	2,6
España	255	6	14	133,3	5.303	217	311	43,3	4,71	36.167	22.214	-38,6
Canadá	594	0	69	-	2.566	0	303	-	4,59	-	4.391	-
Costa Rica	151	0	45	-	1.028	0	291	-	4,40	-	6.467	-
Corea del Sur	239	40	25	-37,5	872	152	108	-28,9	1,63	3.800	4.320	13,7
Japón	95	8	16	100,0	420	34	69	102,9	1,04	4.250	4.313	1,5
Reino Unido	33	0	2	-	1037	0	50	-	0,76	-	25.000	-
Cuba	68	0	5	-	605	0	48	-	0,73	-	9.600	-
Dinamarca	0	0	8	-	0	0	45	-	0,68	-	5.625	-
SUB - TOTAL	21.622	1.838	1.534	-16,5	85.230	7.390	6.600	-10,7	99,88	4.021	4.302	7,0
OTROS PAÍSES	93	1	-1	-200,0	1.840	102	8	-92,2	0,12	102.000	-8.000	-107,8
TOTAL	21.715	1.839	1.533	-16,6	87.070	7.492	6.608	-11,8	100,00	4.074	4.311	5,8

Fuente: elaborado por Odepa con registros del Servicio Nacional de Aduanas.

Nota: cifras sujetas a actualizaciones.

Cuadro 8								
Exportaciones de carne de bovino por principales productos y destinos								
País de destino	Código	Producto	Cantidad (toneladas)			Valor (miles USD FOB)		
			2024	Ene - ene		2024	Ene - ene	
				2024	2025		2024	2025
España	02012000	Carne bovina en trozos sin deshuesar, fresca o refrigerada	17,9	0,7	1,2	529,3	21,8	34,0
Reino Unido			1,3	0,0	0,2	30,2	0,0	3,7
Suiza			1,0	0,0	0,1	24,4	0,0	3,7
Holanda			0,2	0,0	0,0	11,9	0,0	0,0
Francia			0,0	0,0	0,0	2,1	0,0	0,0
Subtotal					20,5	0,7	1,4	597,9
España	02013000	Carne bovina deshuesada fresca o refrigerada (total)	186,0	5,1	12,6	4.408,4	194,8	276,6
Reino Unido			31,4	0,0	1,6	1.006,5	0,0	45,9
Holanda			17,2	0,0	0,0	428,3	0,0	0,0
Suiza			5,8	0,6	0,3	388,6	42,2	5,0
Alemania			9,3	0,0	0,0	297,5	0,0	0,0
Argentina			9,7	0,0	0,0	102,4	0,0	0,0
Israel			3,9	0,0	0,0	37,0	0,0	0,0
Estados Unidos			1,4	0,0	0,0	25,6	0,0	0,0
Portugal			0,3	0,0	0,0	9,9	0,0	0,0
Francia			0,2	0,0	0,0	7,6	0,0	0,0
Subtotal			265,0	5,7	14,5	6.711,8	237,0	327,6
China	02022000	Carne bovina los demás cortes (trozos) sin deshuesar, congeladas	14.158,2	1.307,2	1.069,5	43.986,2	4.603,0	3.845,3
Corea del Sur			148,6	31,9	17,4	510,7	114,9	70,1
Japón			14,8	7,1	0,0	71,6	29,7	0,0
Hong Kong			17,8	0,0	0,0	42,1	0,0	0,0
Cuba			3,4	0,0	2,6	41,7	0,0	17,3
Subtotal			14.342,9	1.346,2	1.089,4	44.652,3	4.747,6	3.932,6
China	02023000	Carne bovina deshuesada congelada (total)	3.823,0	330,5	150,1	18.339,8	1.598,2	811,8
Colombia			2.206,4	145,9	129,7	11.072,7	785,9	718,3
Canadá			594,5	0,0	68,6	2.566,1	0,0	303,4
Costa Rica			150,8	0,0	45,2	1.028,3	0,0	290,7
Cuba			64,6	0,0	2,0	563,2	0,0	30,4
España			51,0	0,0	0,0	364,9	0,0	0,0
Corea del Sur			90,7	7,9	7,5	361,3	37,3	38,4
Japón			80,3	0,8	16,2	348,9	4,7	68,6
Perú			9,4	1,4	0,0	323,3	59,4	0,0
Holanda			10,1	0,0	0,0	50,3	0,0	0,0
Estados Unidos			4,4	0,0	0,0	47,7	0,0	0,0
Alemania			1,4	0,0	0,0	42,0	0,0	0,0
Dinamarca			0,0	0,0	8,0	0,0	0,0	45,2
Subtotal					7.086,5	486,4	427,3	35.108,5
Total general			21.714,9	1.839,0	1.532,7	87.070,4	7.491,8	6.608,5

Fuente: elaborado por Odepa con información del Servicio Nacional de Aduanas.
Nota: cifras sujetas a actualizaciones.

Cuadro 9								
Exportaciones de carne de bovino refrigerada por principales productos y destinos								
País de destino	Código	Producto	Cantidad (toneladas)			Valor (miles USD FOB)		
			2024	Ene - ene		2024	Ene - ene	
				2024	2025		2024	2025
España	02013010	Carne bovina, filete, deshuesada fresca o refrigerada	9,9	0,4	0,7	588,8	26,8	39,6
Suiza			2,0	0,2	0,0	143,9	14,6	1,0
Reino Unido			2,4	0,0	0,1	137,2	0,0	2,8
Holanda			2,0	0,0	0,0	64,0	0,0	0,0
Alemania			0,8	0,0	0,0	38,9	0,0	0,0
Argentina			3,0	0,0	0,0	31,7	0,0	0,0
Francia			0,0	0,0	0,0	0,9	0,0	0,0
Estados Unidos			0,0	0,0	0,0	0,4	0,0	0,0
Subtotal					20,1	0,6	0,8	1.005,7
España	02013020	Carne bovina, lomo, deshuesada fresca o refrigerada	33,1	1,8	2,3	1.962,7	119,2	120,3
Reino Unido			11,2	0,0	1,0	581,0	0,0	37,5
Holanda			9,3	0,0	0,0	261,5	0,0	0,0
Suiza			3,8	0,4	0,1	244,3	27,6	2,5
Alemania			3,7	0,0	0,0	158,3	0,0	0,0
Argentina			4,5	0,0	0,0	47,5	0,0	0,0
Portugal			0,1	0,0	0,0	7,0	0,0	0,0
Francia			0,1	0,0	0,0	4,6	0,0	0,0
Estados Unidos			0,2	0,0	0,0	3,7	0,0	0,0
Subtotal			65,9	2,2	3,4	3.270,8	146,8	160,2
España	02013030	Carne bovina, asiento, deshuesada fresca o refrigerada	5,3	0,0	0,6	78,2	0,0	7,5
Reino Unido			1,5	0,0	0,0	29,2	0,0	0,0
Alemania			0,8	0,0	0,0	15,5	0,0	0,0
Holanda			0,6	0,0	0,0	9,3	0,0	0,0
Suiza			0,0	0,0	0,0	0,5	0,0	0,0
Estados Unidos			0,0	0,0	0,0	0,4	0,0	0,0
Francia			0,0	0,0	0,0	0,3	0,0	0,0
Subtotal			8,3	0,0	0,6	133,4	0,0	7,5
España	02013040	Carne bovina, posta, deshuesada fresca o refrigerada	34,8	0,4	2,0	337,2	3,6	18,4
Reino Unido			0,8	0,0	0,1	8,5	0,0	0,7
Estados Unidos			0,3	0,0	0,0	6,1	0,0	0,0
Subtotal			35,9	0,4	2,0	351,7	3,6	19,1
España	02013050	Carne bovina, huachalomo y sobrecostilla, deshuesada fresca o refrigerada	21,0	0,2	1,4	328,4	3,6	19,8
Reino Unido			3,4	0,0	0,0	49,7	0,0	0,0
Estados Unidos			0,2	0,0	0,0	3,3	0,0	0,0
Subtotal			24,6	0,2	1,4	381,4	3,6	19,8
España	02013060	Carne bovina, palanca deshuesada fresca o refrigerada	2,2	0,1	0,2	45,7	2,3	4,4
Holanda			0,9	0,0	0,0	17,2	0,0	0,0
Reino Unido			0,3	0,0	0,0	7,3	0,0	0,0
Alemania			0,2	0,0	0,0	4,7	0,0	0,0
Estados Unidos			0,0	0,0	0,0	0,3	0,0	0,0
Suiza			0,0	0,0	0,0	0,0	0,0	0,2
Subtotal			3,6	0,1	0,2	75,2	2,3	4,7
España	02013070	Carne bovina tapabarriga deshuesada fresca o refrigerada	5,5	0,0	0,3	123,5	0,0	7,7
Reino Unido			1,7	0,0	0,1	38,4	0,0	2,5
Holanda			0,9	0,0	0,0	17,6	0,0	0,0
Alemania			0,4	0,0	0,0	9,8	0,0	0,0
Estados Unidos			0,0	0,0	0,0	0,6	0,0	0,0
Francia			0,0	0,0	0,0	0,3	0,0	0,0
Suiza			0,0	0,0	0,0	0,0	0,0	0,4
Subtotal			8,5	0,0	0,5	190,1	0,0	10,5
Total general			166,9	3,6	9,0	5.408,4	197,7	265,2

Fuente: elaborado por Odepa con información del Servicio Nacional de Aduanas.
Nota: cifras sujetas a actualizaciones.

Cuadro 10									
Exportaciones de carne de bovino congelada por principales productos y destinos									
País de destino	Código	Producto	Cantidad (toneladas)			Valor (miles USD FOB)			
			2024	Ene - ene		2024	Ene - ene		
				2024	2025		2024	2025	
China	02023010	Carne bovina, filete, deshuesada congelada	30,0	3,6	0,0	131,7	16,2	0,0	
Cuba			2,7	0,0	0,0	57,2	0,0	0,0	
Costa Rica			3,9	0,0	1,5	24,5	0,0	9,7	
Alemania			0,1	0,0	0,0	3,7	0,0	0,0	
Perú			0,0	0,0	0,0	0,8	0,0	0,0	
Corea del Sur			0,0	0,0	0,0	0,3	0,0	0,0	
Subtotal			36,6	3,6	1,5	218,2	16,2	9,7	
China	02023020	Carne bovina, lomo, deshuesada congelada	116,0	14,0	0,0	525,1	63,4	0,0	
Perú			3,0	0,7	0,0	203,4	45,2	0,0	
Cuba			14,1	0,0	1,8	202,9	0,0	28,1	
Costa Rica			10,5	0,0	2,7	66,9	0,0	18,0	
Alemania			0,5	0,0	0,0	21,9	0,0	0,0	
Colombia			0,2	0,0	0,0	11,8	0,0	0,0	
Japón			0,1	0,0	0,0	1,5	0,0	0,0	
Corea del Sur	0,0	0,0	0,0	0,5	0,0	0,0			
Subtotal	144,5	14,6	4,5	1.034,0	108,7	46,1			
China	02023030	Carne bovina, asiento, deshuesada congelada	80,7	12,9	0,4	378,2	63,1	3,5	
Costa Rica			11,8	0,0	3,1	90,9	0,0	20,1	
Alemania			0,2	0,0	0,0	5,0	0,0	0,0	
España			0,3	0,0	0,0	1,3	0,0	0,0	
Perú			0,0	0,0	0,0	0,1	0,0	0,0	
Subtotal	93,0	12,9	3,6	475,6	63,1	23,5			
China	02023040	Carne bovina, posta, deshuesada congelada	594,8	72,5	5,1	3.059,9	365,9	37,2	
Costa Rica			53,8	0,0	14,0	375,2	0,0	90,0	
España			12,1	0,0	0,0	96,3	0,0	0,0	
Japón			13,0	0,0	0,0	72,2	0,0	0,0	
Cuba			3,6	0,0	0,0	32,1	0,0	0,0	
Subtotal	677,3	72,5	19,1	3.635,7	365,9	127,2			
China	02023050	Carne bovina, huachalomo y sobrecostilla, deshuesada congelada	176,3	23,2	1,4	875,2	116,5	10,0	
Costa Rica			19,7	0,0	3,6	130,6	0,0	23,2	
Corea del Sur			16,1	2,8	3,2	73,8	13,0	16,0	
Japón			9,5	0,8	3,6	56,0	4,7	23,8	
Cuba			4,4	0,0	0,0	37,8	0,0	0,0	
España			3,6	0,0	0,0	26,3	0,0	0,0	
Subtotal	229,6	26,8	11,7	1.199,7	134,2	73,0			
China	02023060	Carne bovina, palanca, deshuesada congelada	12,6	1,3	0,0	55,8	6,0	0,0	
Costa Rica			1,3	0,0	0,6	8,3	0,0	4,1	
Colombia			0,1	0,0	0,0	1,8	0,0	0,0	
Alemania			0,0	0,0	0,0	0,5	0,0	0,0	
Subtotal	14,0	1,3	0,6	66,4	6,0	4,1			
China	02023070	Carne bovina, tapabarriga, deshuesada congelada	50,2	5,1	0,2	217,2	23,6	1,8	
Perú			1,0	0,1	0,0	24,8	1,4	0,0	
Costa Rica			0,7	0,0	1,4	4,8	0,0	8,9	
Alemania			0,0	0,0	0,0	0,9	0,0	0,0	
Subtotal	51,9	5,2	1,6	247,7	25,0	10,6			
Total general			1.246,9	136,9	42,7	6.877,2	719,2	294,3	

Fuente: elaborado por Odepa con información del Servicio Nacional de Aduanas.
Nota: cifras sujetas a actualizaciones.

Cuadro 11								
Exportaciones de subproductos bovinos por tipo y destinos								
Pais de destino	Código	Producto	Cantidad (toneladas)			Valor (miles USD FOB)		
			2024	Ene - ene		2024	Ene - ene	
				2024	2025		2024	2025
Japón	02062100	Despojos comestibles, lenguas de bovinos congeladas	345,1	22,8	39,8	3448,5	202,0	384,3
Subtotal			345,1	22,8	39,8	3.448,5	202,0	384,3
Cuba	02062200	Despojos comestibles, hígados de bovinos congelados	36,3	0,0	0,0	191,8	0,0	0,0
Japón			0,9	0,0	0,0	2,6	0,0	0,0
Subtotal			37,2	0,0	0,0	194,4	0,0	0,0
Japón	02062900	Los demás despojos comestibles de bovinos, congelados	210,3	22,1	5,9	1.214,1	104,4	23,4
Corea del Sur			365,4	13,6	40,5	1.120,2	48,2	142,6
México			263,1	34,1	21,0	602,2	82,8	69,1
Perú			317,9	41,0	46,1	564,8	69,3	92,7
Ecuador			22,8	0,0	0,0	39,6	0,0	0,0
Colombia			10,7	0,0	0,0	16,8	0,0	0,0
Hong Kong			1,6	0,0	0,0	1,6	0,0	0,0
China			0,4	0,3	0,0	1,0	0,6	0,0
Subtotal			1.192,3	111,1	113,5	3.560,3	305,3	327,9
Ecuador	16025000	Las demás preparaciones de bovinos, incluidas las mezclas	491,1	41,7	0,0	2.422,0	204,1	0,0
Cuba			381,4	23,5	12,9	1.404,7	74,3	71,4
Perú			215,6	21,8	0,0	951,6	100,5	0,0
Senegal			24,0	24,0	0,0	68,4	68,4	0,0
Japón			6,3	5,0	0,0	32,2	27,2	0,0
Subtotal			1.118,3	116,0	12,9	4.878,8	474,5	71,4
Total general			2.692,8	249,9	166,2	12.082,0	981,8	783,5

Fuente: elaborado por Odepa con información del Servicio Nacional de Aduanas.

Nota: cifras sujetas a actualizaciones.

Cuadro 12								
Chile. Exportaciones de cuero por productos y destino								
País de destino	Código	Producto	Cantidad (toneladas)			Valor (miles USD FOB)		
			2024	Ene -ene		2024	Ene -ene	
				2024	2025		2024	2025
China	41015000	Cueros y pieles enteras, en bruto, de bovinos y equinos de peso unitario > a 16 kg	11.288,7	925,0	1.002,4	7.376,4	643,1	627,9
Tailandia			197,2	0,0	43,0	142,0	0,0	32,8
Holanda			101,7	77,5	0,0	38,6	26,9	0,0
Italia			155,1	0,0	0,0	33,9	0,0	0,0
México			49,6	0,0	0,0	31,7	0,0	0,0
Lituania			25,9	0,0	0,0	6,1	0,0	0,0
Subtotal			11.818,2	1.002,5	1.045,4	7.628,7	670,1	660,7
Italia	41041100	Cueros y pieles curtidos de bovinos o equinos, en estado húmedo (incluido el <i>wet blue</i> , plena flor sin dividir; divididos con la flor)	1.664,2	69,5	175,7	2.508,2	106,7	251,9
China			496,3	51,5	0,0	523,6	30,6	0,0
Colombia			117,6	21,9	22,7	329,0	63,0	63,5
México			98,0	22,2	0,0	266,2	63,2	0,0
India			155,0	0,0	40,6	225,5	0,0	64,7
Brasil			39,4	19,4	0,0	52,1	23,6	0,0
Haití			24,7	24,7	0,0	43,5	43,5	0,0
Portugal			17,4	0,0	0,0	38,2	0,0	0,0
Guatemala			0,0	0,0	0,5	0,0	0,0	0,5
Subtotal			2.612,5	209,2	239,5	3.986,3	330,5	380,7
Vietnam	41041900	Los demás cueros y pieles curtidos de bovinos o equinos, en estado húmedo (incluido el <i>wet blue</i>)	888,2	50,2	197,1	1.148,9	56,1	286,7
China			324,1	68,7	0,0	386,4	74,9	0,0
Taiwán			139,4	0,0	0,0	180,1	0,0	0,0
Subtotal			1.351,6	118,9	197,1	1.715,3	131,0	286,7
Total general			15.782,4	1.330,6	1.481,9	13.330,3	1.131,6	1.328,0

Fuente: elaborado por Odepa con información del Servicio Nacional de Aduanas.
Nota: cifras sujetas a actualizaciones.

Cuadro 13

Importaciones de carne de bovino por origen												
País de origen	Cantidad (toneladas)				Valor (miles de USD CIF)					USD/tonelada		
	2024	Ene - ene			2024	Ene - ene				Ene - ene		
		2024	2025	Var. 25/24 (%)		2024	2025	Var. 25/24 (%)	Part. 2024 (%)	2024	2025	Var. 25/24 (%)
Paraguay	114.506	8.568	7.530	-12,1	636.076	47.011	49.142	4,5	40%	5.487	6.526	18,9
Brasil	105.308	5.541	8.024	44,8	544.117	27.159	47.521	75,0	39%	4.901	5.922	20,8
Argentina	24.035	1.826	2.145	17,5	167.682	12.998	17.515	34,8	14%	7.118	8.166	14,7
Estados Unidos	3.183	270	285	5,6	48.496	3.726	4.811	29,1	4%	13.800	16.881	22,3
Colombia	1.905	24	382	1.491,7	10.007	127	2.326	1.731,5	2%	5.292	6.089	15,1
Uruguay	3.659	380	146	-61,6	26.267	2.979	1.322	-55,6	1%	7.839	9.055	15,5
Canadá	119	15	4	-73,3	1.378	196	63	-67,9	0%	13.067	15.750	20,5
España	0	0	0	-	5	0	0	-	0%	-	-	-
SUB - TOTAL	252.715	16.624	18.516	11,4	1.434.028	94.196	122.700	30,3	100%	5.666	6.627	17,0
OTROS PAÍSES	2	1	1	0,0		1		-100,0	0%	1.000	0	-100,0
TOTAL	252.717	16.625	18.517	11,4	1.434.027	94.197	122.699	30,3	100%	5.666	6.626	16,9

Fuente: elaborado por Odepa con información del Servicio Nacional de Aduanas.

Nota: cifras sujetas a ajustes y actualizaciones.

Cuadro 14								
Importaciones de carne de bovino por productos y origen								
País de origen	Código	Producto	Cantidad (toneladas)			Valor (miles USD CIF)		
			2024	Ene - ene		2024	Ene - ene	
				2024	2025		2024	2025
Estados Unidos	02012000	Carne bovina en trozos sin deshuesar, fresca o refrigerada	0,1	0,0	0,0	2,0	0,0	0,4
Subtotal			0,1	0,0	0,0	2,0	0,0	0,4
Paraguay	02013000	Carne bovina deshuesada, fresca o refrigerada (total)	100.343,8	7.568,4	6.541,7	580.780,7	43.323,1	44.342,4
Brasil			81.850,6	3.944,6	5.926,8	445.739,4	21.242,1	37.748,7
Argentina			23.724,7	1.826,1	2.121,2	165.664,7	12.997,5	17.433,0
Estados Unidos			1.837,2	202,5	207,4	35.828,1	2.995,2	4.034,2
Uruguay			3.223,7	378,8	144,3	24.579,4	2.969,4	1.301,6
Colombia			1.487,5	24,0	310,4	8.033,7	127,2	1.935,7
Canadá			26,7	2,3	3,6	437,5	40,8	62,5
España			0,3	0,0	0,0	5,2	0,4	0,0
Subtotal			212.494,5	13.946,7	15.255,4	1.261.068,7	83.695,7	106.858,2
Estados Unidos	02022000	Carne bovina, los demás cortes (trozos) sin deshuesar, congelada	285,6	4,5	23,4	3.465,8	93,2	279,3
Canadá			40,4	6,9	0,0	405,9	73,7	0,0
Subtotal			326,0	11,4	23,4	3.871,7	166,9	279,3
Brasil	02023000	Carne bovina deshuesada congelada (total)	23.457,0	1.596,3	2.096,9	98.377,9	5.917,3	9.772,5
Paraguay			14.162,7	999,8	988,6	55.295,1	3.688,2	4.799,1
Estados Unidos			1.060,5	63,0	54,5	9.200,1	637,5	497,0
Argentina			310,4	0,0	24,0	2.017,0	0,0	81,5
Colombia			417,8	0,0	71,8	1.973,2	0,0	390,7
Uruguay			435,8	1,3	2,2	1.687,1	9,9	20,1
Canadá			51,8	6,3	0,0	534,4	81,9	0,0
Subtotal			39.896,0	2.666,6	3.238,0	169.084,8	10.334,8	15.560,9
Total general			252.717	16.625	18.517	1.434.027	94.197	122.699

Fuente: elaborado por Odepa con información del Servicio Nacional de Aduanas.
Nota: cifras sujetas a actualizaciones.

Cuadro 15								
Importaciones de carne de bovino refrigerada por principales productos y destinos								
País de destino	Código	Producto	Cantidad (toneladas)			Valor (miles USD FOB)		
			2023	Ene - jun		2023	Ene - jun	
				2023	2024		2023	2024
Paraguay	02013010	Carne bovina, filete, deshuesada fresca o refrigerada	3.311,3	254,9	219,0	20.075,9	1.495,0	1.524,2
Argentina			1.221,2	117,2	134,1	10.046,7	938,0	1.277,4
Brasil			997,1	28,3	84,2	6.951,0	194,4	598,0
Uruguay			142,5	19,6	6,9	1.132,2	154,6	66,1
Colombia			16,2	0,0	2,6	93,3	0,0	16,4
Estados Unidos			0,1	0,0	0,0	13,3	0,0	0,0
Subtotal			5.688,5	420,0	446,8	38.312,4	2.782,0	3.482,1
Paraguay	02013020	Carne bovina, lomo, deshuesada fresca o refrigerada	13.198,2	1.135,0	887,6	78.970,8	6.765,4	6.121,7
Brasil			7.351,6	307,3	505,6	41.680,3	1.709,5	3.307,4
Argentina			4.969,3	470,2	476,0	38.887,3	3.656,3	4.284,8
Estados Unidos			334,0	19,9	41,8	8.221,2	451,4	1.242,7
Uruguay			537,8	73,8	23,5	4.232,5	589,6	226,7
Colombia			167,8	3,2	26,1	903,5	16,7	165,4
España	0,3	0,0	0,0	5,2	0,4	0,0		
Subtotal			26.559,0	2.009,4	1.960,7	172.900,8	13.189,4	15.348,8
Paraguay	02013030	Carne bovina, asiento, deshuesada fresca o refrigerada	5.734,4	406,2	403,2	33.922,9	2.342,2	2.803,4
Argentina			1.496,8	187,1	126,0	11.492,1	1.395,7	1.158,7
Brasil			1.700,9	40,1	130,7	10.096,2	245,2	873,7
Uruguay			203,3	31,0	11,3	1.596,3	245,9	108,9
Colombia			25,0	0,0	4,2	144,4	0,0	26,7
Estados Unidos			0,0	0,0	0,0	0,3	0,0	0,0
Subtotal			9.160,4	664,4	675,4	57.252,1	4.229,0	4.971,3
Paraguay	02013040	Carne bovina, posta, deshuesada fresca o refrigerada	30.094,2	2.159,2	1.947,0	173.487,0	12.284,8	13.076,8
Brasil			25.381,3	1.401,8	2.074,7	139.197,5	7.591,4	13.318,5
Argentina			4.827,1	204,3	454,2	30.898,8	1.309,8	3.393,4
Uruguay			788,8	64,2	38,6	5.902,8	493,9	338,8
Colombia			372,9	4,5	81,4	2.041,3	23,6	540,5
Estados Unidos			6,8	0,0	0,0	108,4	0,0	0,0
Subtotal			61.471,2	3.834,0	4.595,9	351.635,8	21.703,6	30.668,1
Brasil	02013050	Carne bovina, huachalomo y sobrecostilla, deshuesada fresca o refrigerada	20.268,8	1.038,4	1.290,2	108.068,0	5.474,9	7.981,7
Paraguay			12.839,0	1.028,1	873,1	73.457,5	5.795,7	5.868,7
Argentina			3.451,4	271,9	297,7	22.739,9	1.808,1	2.303,3
Uruguay			415,0	50,0	13,9	3.070,0	389,6	120,1
Colombia			413,4	9,4	62,2	2.167,4	49,7	392,9
Estados Unidos			6,5	0,4	0,6	154,5	10,6	13,3
Subtotal			37.394,1	2.398,2	2.537,7	209.657,2	13.528,6	16.679,9
Paraguay	02013060	Carne bovina, palanca deshuesada fresca o refrigerada	764,8	59,6	49,6	4.470,6	339,5	335,9
Estados Unidos			180,4	17,6	22,2	3.653,9	294,8	421,1
Brasil			165,7	3,9	16,0	980,7	22,0	104,6
Uruguay			24,1	3,4	0,9	185,0	26,7	8,0
Argentina			27,4	0,7	8,7	184,6	3,1	72,6
Canadá			3,9	0,0	0,5	63,4	0,0	9,0
Colombia	3,6	0,0	0,6	20,7	0,0	4,0		
Subtotal			1.169,8	85,1	98,5	9.558,9	686,1	955,3
Estados Unidos	02013070	Carne bovina tapabarriga deshuesada fresca o refrigerada	147,8	16,9	3,4	2.747,2	280,1	36,6
Brasil			56,8	1,8	0,7	400,9	13,7	11,5
Paraguay			39,4	1,9	4,6	245,4	10,4	32,7
Argentina			42,5	2,2	1,9	205,9	10,2	13,0
Uruguay			20,8	1,0	2,7	182,7	8,7	24,5
Canadá			1,3	0,0	0,1	23,1	0,0	1,7
Subtotal			308,6	23,9	13,4	3.805,2	323,2	120,0
Total general			141.751,6	9.435,0	10.328,5	843.122,5	56.441,8	72.225,5

Fuente: elaborado por Odepa con información del Servicio Nacional de Aduanas.
Nota: cifras sujetas a actualizaciones.

Cuadro 16								
Importaciones de carne de bovino congelada por principales productos y destinos								
País de destino	Código	Producto	Cantidad (toneladas)			Valor (miles USD FOB)		
			2024	Ene - ene		2024	Ene - ene	
				2024	2025		2024	2025
Brasil	02023010	Carne bovina, filete, deshuesada congelada	531,8	4,5	3,5	5.063,2	42,0	22,6
Paraguay			109,0	1,8	0,9	1.012,5	10,7	6,2
Argentina			3,1	0,0	0,0	27,6	0,0	0,0
Estados Unidos			0,6	0,0	0,3	21,3	0,0	9,4
Subtotal			644,4	6,3	4,7	6.124,7	52,7	38,3
Paraguay	02023020	Carne bovina, lomo, deshuesada congelada	193,9	7,6	6,5	1.029,5	42,8	45,1
Estados Unidos			38,9	6,1	2,9	952,9	179,8	78,5
Argentina			70,1	0,0	0,0	734,7	0,0	0,0
Brasil			98,3	10,8	5,1	629,4	58,1	32,9
Canadá			20,3	3,4	0,0	254,7	55,3	0,0
Colombia			16,5	0,0	0,0	74,3	0,0	0,0
Uruguay			2,8	0,0	0,0	22,7	0,0	0,0
Subtotal			440,8	27,8	14,5	3.698,2	336,0	156,4
Paraguay	02023030	Carne bovina, asiento, deshuesada congelada	113,7	5,6	3,0	567,0	27,8	20,4
Brasil			28,3	1,2	2,3	170,5	7,0	15,0
Argentina			18,1	0,0	0,0	138,9	0,0	0,0
Subtotal	160,1	6,8	5,3	876,4	34,8	35,4		
Brasil	02023040	Carne bovina, posta, deshuesada congelada	5.210,0	379,7	304,4	28.189,9	2.003,3	1.902,0
Estados Unidos			712,0	32,3	21,7	5.526,4	241,9	164,2
Paraguay			1.009,1	52,4	40,8	4.851,0	258,9	256,3
Argentina			84,6	0,0	0,0	435,6	0,0	0,0
Colombia			68,6	0,0	0,0	357,1	0,0	0,0
Uruguay			16,5	1,3	2,2	140,7	9,9	20,1
Subtotal			7.100,9	465,7	368,9	39.500,8	2.514,0	2.342,5
Paraguay	02023050	Carne bovina, huachalomo y sobrecostilla, deshuesada congelada	238,5	25,5	2,9	1.152,2	118,1	19,4
Colombia			74,2	0,0	0,0	365,3	0,0	0,0
Brasil			51,1	2,6	6,0	277,6	14,8	38,9
Canadá			22,8	0,0	0,0	192,4	0,0	0,0
Estados Unidos			3,8	0,0	0,1	87,3	0,0	1,3
Uruguay			4,9	0,0	0,0	37,9	0,0	0,0
Subtotal	395,3	28,0	9,0	2.112,7	132,9	59,5		
Brasil	02023060	Carne bovina, palanca, deshuesada congelada	59,2	0,2	0,5	302,2	0,9	2,9
Paraguay			18,9	1,1	0,2	78,9	5,3	1,6
Subtotal	78,0	1,3	0,7	381,1	6,2	4,6		
Paraguay	02023070	Carne bovina, tapabarriga, deshuesada congelada	21,8	2,7	0,0	84,1	10,7	0,0
Estados Unidos			0,3	0,0	0,2	5,6	0,0	2,9
Subtotal	22,1	2,7	0,2	89,7	10,7	2,9		
Total general			8.841,6	538,7	403,3	52.783,6	3.087,3	2.639,7

Fuente: elaborado por Odepa con información del Servicio Nacional de Aduanas.

Nota: cifras sujetas a actualizaciones.

Cuadro 17								
Importaciones de subproductos bovinos por tipo y origen								
País de origen	Código	Producto	Cantidad (toneladas)			Valor (miles USD CIF)		
			2024	Ene - ene		2024	Ene - ene	
				2024	2025		2024	2025
Estados Unidos	02062200	Despojos comestibles, hígados de bovinos congelados	1.447,0	99,9	124,1	1.836,1	104,9	191,5
Canadá			270,5	124,8	23,5	300,1	130,3	32,9
Subtotal			1.717,4	224,7	147,6	2.136,3	235,2	224,4
Estados Unidos	02062900	Los demás despojos comestibles de bovinos, congelados	466,5	21,8	37,6	4.511,9	217,1	327,4
Canadá			91,8	23,6	0,0	1.155,5	85,6	0,0
Paraguay			137,1	6,6	0,8	519,2	25,4	4,0
Brasil			72,9	0,1	0,1	205,6	0,5	0,4
Argentina			2,6	0,0	0,0	25,4	0,0	0,0
Italia			0,0	0,0	0,0	2,4	0,0	0,0
Subtotal			771,0	52,1	38,4	6.419,8	328,6	331,8
Paraguay	16025000	Las demás preparaciones de bovinos, incluidas las mezclas	1.251,2	98,6	135,1	5.719,6	464,6	616,5
Brasil			1.127,9	65,0	112,0	4.577,9	232,9	363,5
Argentina			323,5	17,6	36,9	2.295,0	163,6	244,2
Estados Unidos			173,3	12,2	2,9	1.183,1	85,4	24,1
Suecia			26,6	0,0	0,0	175,8	0,0	0,0
Nueva Zelanda			0,6	0,3	0,2	22,6	10,0	6,9
España			1,7	0,0	0,0	8,1	0,0	0,0
Corea del Sur			0,0	0,0	0,0	0,2	0,0	0,0
Canadá			0,0	0,0	0,0	0,1	0,1	0,0
Subtotal			2.904,9	193,7	287,1	13.982,4	956,5	1.255,4
Total general			5.393,4	470,5	473,1	22.538,5	1.520,3	1.811,6

Fuente: elaborado por Odepa con información del Servicio Nacional de Aduanas.
Nota: cifras sujetas a actualización.

Cuadro 18
Importaciones de cueros por tipos y origen

País de origen	Código	Producto	Cantidad (toneladas)			Valor (miles USD CIF)		
			2024	Ene - ene		2024	Ene - ene	
				2024	2025		2024	2025
Brasil	41041100	Cueros y pieles curtidos de bovinos o equinos, en estado húmedo (incluido el <i>wet blue</i> , plena flor sin dividir; divididos con la flor)	192,4	0,0	0,0	597,9	0,0	0,0
Argentina			0,0	0,0	12,0	0,0	0,0	175,5
Subtotal			192,4	0,0	12,0	597,9	0,0	175,5
Bolivia	41041900	Los demás cueros y pieles curtidos de bovinos o equinos, en estado húmedo (incluido el <i>wet blue</i>)	0,7	0,0	0,0	10,5	0,0	0,0
Subtotal			0,7	0,0	0,0	10,5	0,0	0,0
Total general			193,1	0,0	12,0	608,4	0,0	175,5

Fuente: elaborado por Odepa con información del Servicio Nacional de Aduanas.
Nota: cifras sujetas a actualizaciones.

Cuadro 19

Exportación de animales en pie

País de destino	Código	Producto	Número de Cabezas					VALOR (MILES DE US\$ FOB)				
			Totales			Ene - ene		Totales			Ene - ene	
			2022	2023	2024	2024	2025	2022	2023	2024	2024	2025
China	01022900	Los demás bovinos domésticos, vivos (desde 2012)	3.830	0	0	0	0	3.677	0	-	0	0
Perú			18	10	32	0	0	18	23	15	0	0
Subtotal			3.848	10	32	0	0	3.695	23	15	0	0
China	01022100	Bovinos domésticos reproductores de raza pura, vivos (desde 2012)	11.964	7.778	0	0	0	16.213	8.591	-	0	0
Subtotal			11.964	7.778	0	0	16.213	8.591	0	0	0	
Total general			15.812	7.788	32	0	0	19.908	8.614	15	0	0

Fuente: elaborado por Odepa con información del Servicio Nacional de Aduanas e INE.

Gráfico 8 Importaciones mensuales de carne bovina (Toneladas)

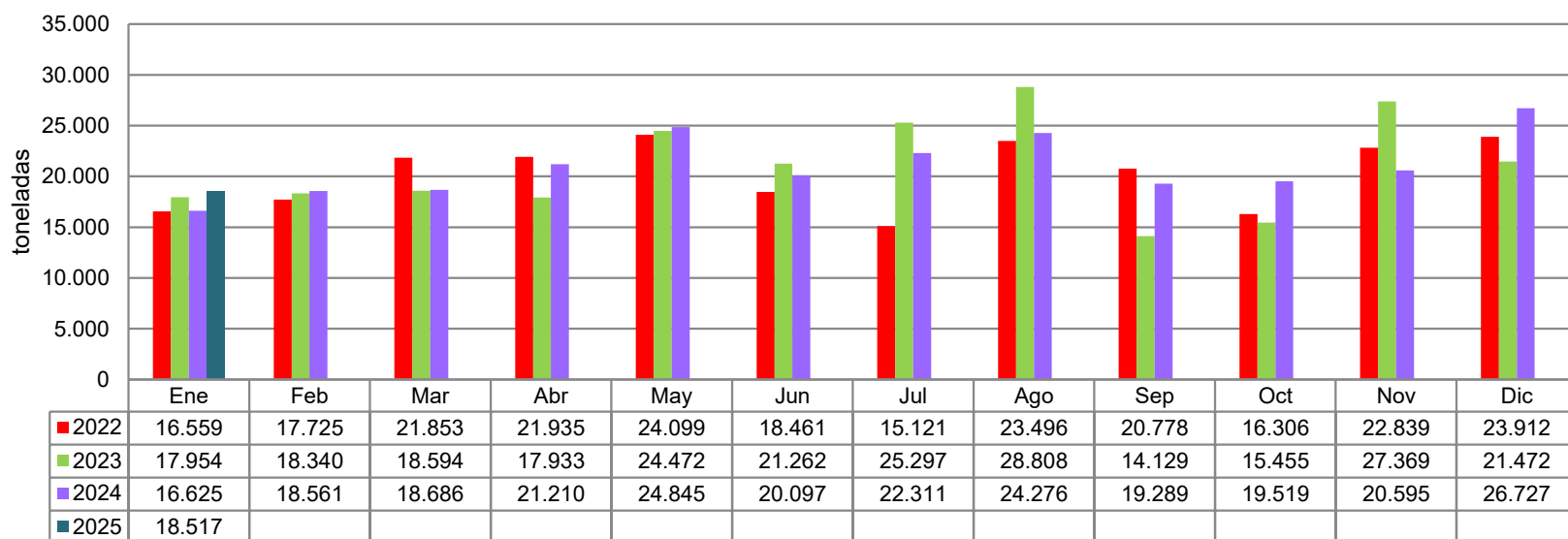

Fuente: elaborado por Odepa con datos del Servicio Nacional de Aduanas.
 Nota: cifras sujetas a actualizaciones.

Cuadro 20										
Importaciones semanales de carne bovina (toneladas)										
Semana	Año									
	2017	2018	2019	2020	2021	2022	2023	2024	2025	Var sem (%)
1	2.923	2.115	1.810	1.292	48		3.629	3.218	1.922	-24,1
2	2.681	3.214	3.602	3.389	3.502	4.093	3.232	2.195	3.785	97,0
3	3.237	3.268	3.470	3.232	2.319	3.114	4.407	3.745	3.942	4,2
4	3.862	4.550	3.795	3.900	4.985	3.144	4.694	4.879	4.604	16,8
5	3.330	4.659	5.102	5.089	4.511	5.302	4.932	4.814	4.263	-7,4
6	3.276	3.932	3.026	4.282	4.423	4.439	4.420	4.946	5.888	38,1
7	3.565	3.282	4.033	5.802	4.855	4.317	4.317	4.555	4.780	-18,8
8	3.444	3.817	3.626	4.089	4.418	4.694	4.795	3.806	5.420	13,4
9	2.621	3.821	4.981	4.929	5.009	3.432	4.319	4.188		
10	3.452	4.333	2.824	4.890	4.027	5.902	4.543	4.153		
11	3.573	4.071	5.064	4.872	5.681	4.471	3.868	4.072		
12	2.790	4.233	4.116	3.762	5.489	6.089	3.940	4.702		
13	2.942	4.639	4.004	4.033	6.150	4.696	3.839	4.598		
14	4.106	3.532	4.281	3.441	5.042	3.198	3.696	4.985		
15	3.113	4.935	3.920	2.225	5.384	4.988	3.863	5.109		
16	3.158	4.348	3.900	2.089	6.619	4.817	4.399	5.247		
17	3.252	5.659	4.430	2.090	5.647	4.848	5.928	4.206		
18	2.643	4.286	3.698	1.730	6.261	6.456	3.466	3.465		
19	4.113	4.783	5.474	2.588	4.831	5.221	5.860	6.260		
20	4.257	3.708	4.404	3.143	5.394	5.710	4.857	5.007		
21	4.631	4.111	3.793	1.962	3.483	6.288	6.289	4.966		
22	4.515	2.205	6.167	3.674	5.963	4.464	5.584	6.860		
23	4.717	3.094	4.620	3.307	4.947	5.242	4.887	5.498		
24	4.299	3.545	5.122	3.037	5.740	2.828	5.338	3.627		
25	4.409	4.305	4.377	2.967	5.523	5.811	4.411	5.110		
26	4.057	4.702	4.507	3.292	4.367	4.390	5.117	5.813		
27	3.961	4.040	4.424	2.793	4.659	3.086	4.843	4.995		
28	4.035	4.088	5.181	2.947	6.384	2.902	7.350	5.357		
29	3.375	4.471	4.473	2.820	5.456	3.828	5.956	4.444		
30	3.918	4.777	5.152	4.212	6.626	3.805	5.544	4.692		
31	4.523	5.641	5.278	4.397	6.834	3.996	5.620	4.879		
32	4.491	4.849	4.942	4.527	5.720	3.353	7.425	4.823		
33	3.501	4.822	4.160	5.228	7.694	5.265	6.048	5.278		
34	4.748	6.882	5.620	5.347	7.118	3.550	7.004	4.439		
35	4.840	6.852	6.478	5.865	7.842	6.020	5.467	7.680		
36	4.204	5.113	4.702	5.644	6.431	7.927	4.376	6.291		
37	4.007	4.138	4.476	6.736	7.063	6.522	4.042	5.149		
38	2.752	2.025	1.473	3.294	5.541	3.582	1.885	956		
39	3.408	4.602	4.869	6.629	6.303	3.481	2.600	5.559		
40	2.718	3.702	4.104	5.121	6.595	4.574	2.207	5.217		
41	3.117	2.855	5.626	5.509	6.729	3.231	2.558	4.710		
42	3.722	2.695	3.863	4.463	5.122	4.172	4.209	4.858		
43	3.388	3.254	2.489	6.977	6.911	4.478	4.631	3.553		
44	4.007	2.877	3.698	5.613	6.549	4.425	4.018	2.612		
45	4.015	4.948	4.411	6.421	4.830	3.249	7.066	5.044		
46	4.204	4.702	6.622	5.351	5.617	5.685	6.786	5.547		
47	5.053	5.469	4.565	5.951	4.603	4.762	5.434	5.156		
48	5.042	6.232	4.024	5.045	6.156	4.988	7.145	4.749		
49	4.190	5.260	3.726	5.896	6.452	6.087	4.530	5.759		
50	4.630	6.429	4.409	5.816	4.853	5.675	5.830	6.437		
51	6.067	5.779	4.853	6.360	6.292	6.989	6.016	6.400		
52	3.939	3.260	4.198	3.763	5.340	5.616	3.867	5.577		
53	0	936	1.345	3.104	4.173	3.699		2.531		
Total	198.821	223.843	227.308	224.937	288.514	242.900	251.084	252.717		

Fuente: elaborado por Odepa con información de Aduanas

**Gráfico 9. Precios mensuales de novillo vivo en países del Mercosur y Chile.
(USD/Kg vivo)**

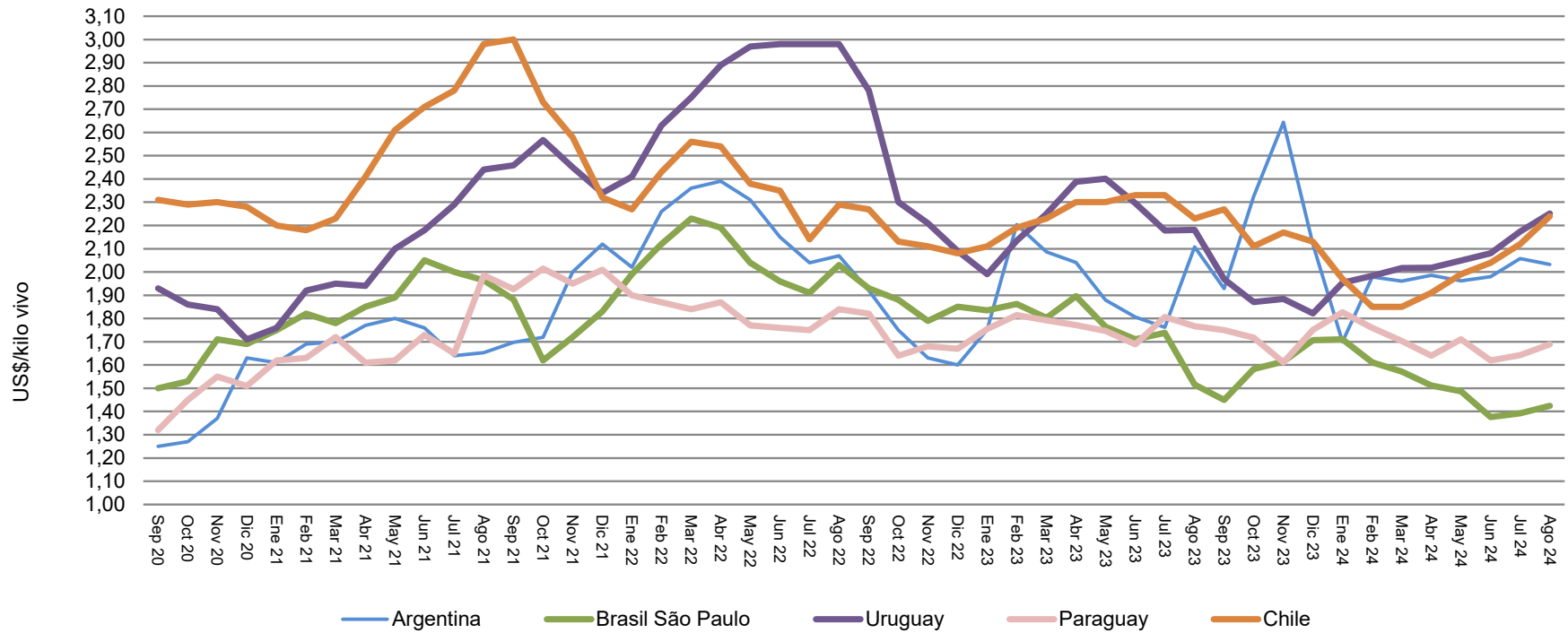

Fuente: elaborado por Odepa con información del Ministerio de Agroindustria de Argentina y AFECH A.G

Cuadro 21
Precio a consumidor promedio mensual de Huachalomo, Lomo Liso y Posta Rosada en carnicerías y supermercados de la Región Metropolitana
(\$ / kilo nominales con IVA)

Año	Mes	Huachalomo				Lomo Liso				Posta Rosada			
		Carnicería	Supermercado	Variación	Car./Sup. (%)	Carnicería	Supermercado	Variación	Car./Sup. (%)	Carnicería	Supermercado	Variación	Car./Sup. (%)
2022		8.438	7.841	7,6		13.637	12.652	7,8		9.476	8.709	8,8	
2023		8.143	7.577	7,5		13.062	12.625	3,5		9.386	9.042	3,8	
2024		8.706	8.224	5,9		13.992	12.953	8,0		9.916	9.468	4,7	
2023	Enero	8.547	8.411	1,6		14.111	13.239	6,6		9.623	8.348	15,3	
	Febrero	8.290	8.090	2,5		13.230	13.117	0,9		9.507	8.667	9,7	
	Marzo	8.277	7.728	7,1		12.871	12.560	2,5		9.320	8.950	4,1	
	Abril	8.122	7.072	14,9		12.854	12.709	1,1		9.355	9.379	-0,3	
	Mayo	8.123	7.052	15,2		12.823	12.910	-0,7		9.287	9.087	2,2	
	Junio	7.972	6.828	16,7		12.713	12.954	-1,9		9.276	9.615	-3,5	
	Julio	8.031	8.134	-1,3		12.870	12.649	1,7		9.305	8.969	3,7	
	Agosto	7.842	7.344	6,8		12.178	12.692	-4,1		9.245	9.219	0,3	
	Septiembre	7.893	7.487	5,4		12.961	11.994	8,1		9.305	9.351	-0,5	
	Octubre	8.030	7.523	6,7		13.059	12.562	4,0		9.269	9.545	-2,9	
	Noviembre	8.162	8.056	1,3		13.480	12.061	11,8		9.559	9.070	5,4	
	Diciembre	8.432	7.196	17,2		13.588	12.048	12,8		9.581	8.299	15,4	
2024	Enero	8.381	8.426	-0,5		13.633	13.019	4,7		9.545	8.334	14,5	
	Febrero	8.384	8.347	0,4		13.727	13.286	3,3		9.672	10.031	-3,6	
	Marzo	8.558	8.258	3,6		13.579	12.884	5,4		9.719	9.771	-0,5	
	Abril	8.633	8.514	1,4		13.939	12.664	10,1		9.725	9.976	-2,5	
	Mayo	8.729	8.081	8,0		13.832	13.004	6,4		9.888	9.725	1,7	
	Junio	8.592	7.821	9,9		13.798	12.499	10,4		9.843	9.612	2,4	
	Julio	8.465	7.789	8,7		13.370	12.432	7,6		9.776	9.866	-0,9	
	Agosto	8.685	8.406	3,3		13.750	12.970	6,0		9.828	9.324	5,4	
	Septiembre	8.496	7.703	10,3		13.762	13.001	5,8		9.769	8.966	9,0	
	Octubre	8.714	8.732	-0,2		14.296	13.468	6,1		10.073	8.995	12,0	
	Noviembre	9.181	8.713	5,4		14.816	12.784	15,9		10.360	9.439	9,8	
	Diciembre	9.649	7.900	22,1		15.402	13.425	14,7		10.794	9.574	12,7	
2025	Enero	9.844	8.861	11,1		15.707	13.973	12,4		11.050	9.589	15,2	
Promedio ene - ene 2024		8.381	8.426	-0,5		13.633	13.019	4,7		9.545	8.334	14,5	
Promedio ene - ene 2025		9.844	8.861	11,1		15.707	13.973	12,4		11.050	9.589	15,2	
Variación acumulada		17,5	5,2			15,2	7,3			15,8	15,1		
Variación mensual (%)		2,0	12,2			2,0	4,1			2,4	0,2		
Variación ene 2025 / ene 2024 (%)		17,5	5,2			15,2	7,3			15,8	15,1		

Fuente: elaborado por Odepa con información de precios mensuales

Para mayor información visite el link <https://reportes.odepa.gob.cl/#/noticias-mercado/precios-consumidor>

Cuadro 22
Precio a consumidor promedio mensual de Huachalomo, Lomo Liso y Posta Rosada en sector Oriente y Poniente de la Región Metropolitana
(\$ / kilo nominales con IVA)

Año	Mes	Huachalomo			Lomo Liso			Posta Rosada		
		Oriente	Poniente	Variación Pon./Ori. (%)	Oriente	Poniente	Variación Pon./Ori. (%)	Oriente	Poniente	Variación Pon./Ori. (%)
2022		8.275	7.967	-3,7	13.236	12.639	-4,5	9.232	8.849	-4,1
2023		7.999	7.686	-3,9	13.065	12.270	-6,1	9.425	8.858	-6,0
2024		8.525	8.247	-3,3	13.446	12.840	-4,5	9.860	9.365	-5,0
2023	Enero	8.738	8.381	-4,1	13.945	13.142	-5,8	9.349	8.355	-10,6
	Febrero	8.203	8.098	-1,3	13.688	12.627	-7,7	9.117	8.699	-4,6
	Marzo	8.287	7.722	-6,8	13.144	12.086	-8,0	9.457	8.675	-8,3
	Abril	7.590	7.532	-0,8	12.959	12.162	-6,2	9.557	9.191	-3,8
	Mayo	7.967	7.269	-8,8	12.930	12.331	-4,6	9.540	8.965	-6,0
	Junio	7.885	7.285	-7,6	13.284	12.194	-8,2	9.687	9.198	-5,0
	Julio	8.105	8.036	-0,9	12.954	12.193	-5,9	9.307	9.004	-3,2
	Agosto	7.943	7.333	-7,7	12.524	11.838	-5,5	9.639	8.945	-7,2
	Septiembre	7.691	7.129	-7,3	12.852	11.983	-6,8	9.586	8.881	-7,3
	Octubre	7.994	7.553	-5,5	13.187	12.274	-6,9	9.530	8.919	-6,4
	Noviembre	7.956	8.147	2,4	12.960	12.090	-6,7	9.506	8.903	-6,3
	Diciembre	7.626	7.749	1,6	12.356	12.325	-0,3	8.829	8.565	-3,0
2024	Enero	8.525	8.222	-3,6	13.297	12.865	-3,3	9.121	8.395	-8,0
	Febrero	8.669	8.030	-7,4	13.616	12.719	-6,6	9.846	9.470	-3,8
	Marzo	8.276	8.263	-0,2	12.707	12.789	0,6	9.872	9.587	-2,9
	Abril	8.518	8.397	-1,4	13.322	12.677	-4,8	9.940	9.608	-3,3
	Mayo	8.408	8.165	-2,9	13.452	12.689	-5,7	9.953	9.446	-5,1
	Junio	8.272	7.895	-4,6	13.221	12.483	-5,6	9.913	9.507	-4,1
	Julio	8.442	7.897	-6,5	12.804	12.115	-5,4	10.003	9.536	-4,7
	Agosto	8.548	8.310	-2,8	13.465	12.673	-5,9	9.890	9.299	-6,0
	Septiembre	8.247	7.928	-3,9	13.340	12.866	-3,5	9.454	9.040	-4,4
	Octubre	8.720	8.811	1,1	14.161	13.064	-7,8	9.897	9.187	-7,2
	Noviembre	8.822	8.697	-1,4	13.614	13.200	-3,0	10.121	9.412	-7,0
	Diciembre	8.858	8.346	-5,8	14.347	13.942	-2,8	10.306	9.888	-4,1
2025	Enero	9.368	9.017	-3,7	15.003	14.194	-5,4	10.611	10.092	-4,9
Promedio ene - ene 2024		8.525	8.222	-3,6	13.297	12.865	-3,3	9.121	8.395	-8,0
Promedio ene - ene 2025		9.368	9.017	-3,7	15.003	14.194	-5,4	10.611	10.092	-4,9
Variación acumulada		9,9	9,7		12,8	10,3		16,3	20,2	
Variación mensual (%)		5,8	8,0		4,6	1,8		3,0	2,1	
Variación ene 2025 / ene 2024 (%)		9,9	9,7		12,8	10,3		16,3	20,2	

Fuente: elaborado por Odepa con información de precios mensuales
 Para mayor información visite el link <https://reportes.odepa.gob.cl/#/noticias-mercado/precios-consumidor>

Cuadro 23
Disponibilidad aparente de carnes por habitante
Período 2001-2024
(Kilos)

Año	Bovino	Ovino	Porcino	Aves	Otras	Total
2001	22,1	0,4	17,9	29,4	0,7	70,5
2002	22,1	0,4	19,4	27,6	0,7	70,2
2003	23,1	0,3	19,1	27,7	0,6	70,8
2004	24,3	0,3	18,4	30,8	0,6	73,7
2005	25,3	0,2	19,4	30,5	0,5	75,0
2006	22,1	0,3	22,6	34,1	0,6	79,0
2007	23,9	0,3	23,6	33,3	0,5	81,0
2008	22,2	0,4	25,1	33,4	0,5	81,2
2009	22,6	0,3	24,1	32,0	0,4	79,1
2010	23,8	0,2	24,4	33,4	0,4	81,9
2011	21,7	0,3	25,6	36,7	0,5	84,7
2012	22,5	0,3	27,0	36,9	0,5	87,2
2013	24,4	0,2	26,7	37,3	0,4	89,4
2014	24,9	0,2	24,2	37,0	0,4	87,2
2015	24,3	0,2	23,6	38,9	0,5	87,5
2016	26,7	0,2	23,7	41,2	0,4	92,2
2017	26,7	0,2	24,6	41,1	0,4	93,0
2018	28,0	0,2	22,1	41,5	0,3	92,1
2019	27,7	0,2	21,4	39,1	0,2	88,5
2020	27,4	0,1	20,2	37,9	0,5	86,1
2021	31,6	0,1	23,6	38,4	0,5	94,2
2022*	24,8	0,1	20,9	37,2	0,5	83,6
2023*	25,2	0,1	19,6	36,6	0,4	81,9

Nota: otras carnes comprende equino y caprino. La estimación no considera cambios de *stock*, por lo cual las cifras de disponibilidad aparente son sólo aproximadas. Corresponden a kilos netos, con o sin hueso, salvo en el caso de la carne bovina, en que se ha efectuado la equivalencia a carne en vara.

* A partir del 2022 hubo un cambio en la metodología de estimación de la disponibilidad aparente, aplicando factores de conversión a los productos deshuesados a su símil con hueso para la carne de los principales rubros pecuarios: bovinos, cerdos y aves.

Fuente: elaborado por Odepa con información del Servicio Nacional de Aduanas e INE.