



## Boletín de carne bovina



Diciembre 2024

## **Boletín carne bovina: tendencias de producción, precios y comercio exterior**

Información a octubre 2024 para beneficio y producción de carne

Información a noviembre 2024 para comercio exterior y precios

**Carolina Buzzetti Horta**

Publicación de la Oficina de Estudios y Políticas Agrarias (Odepa)  
del Ministerio de Agricultura, Gobierno de Chile

**Directora y Representante Legal**

Andrea García Lizama

**Se puede reproducir total o parcialmente citando la fuente**

Teatinos 40, piso 8. Santiago,

Teléfono : (56- 2) 23973000

Fax : (56- 2) 23973111

[www.odepa.gob.cl](http://www.odepa.gob.cl)



**CONTACTO SIAC**  
**800 360 990**

Sistema Integral de Información  
y Atención Ciudadana

INFORMATIVO PRODUCIDO Y EDITADO POR ODEPA | TEATINOS 40 | PISO 8 | SANTIAGO DE CHILE |  
FONO CONSULTA: 800 360 990 FONOS MESA CENTRAL: (56-2) 23973000 | [odepa@odepa.gob.cl](mailto:odepa@odepa.gob.cl)

\*Se autoriza la reproducción total o parcial de la información citando la fuente (Odepa)\*.



[www.odepa.gob.cl](http://www.odepa.gob.cl)

## **Introducción**

El presente boletín entrega valores de beneficio y producción hasta octubre 2024, y valores de precio en ferias ganaderas y de comercio exterior de enero a noviembre de 2024.

En el periodo enero-noviembre de 2024, el beneficio de ganado bovino muestra un alza de 5,1%, en relación con igual periodo 2023. El número de cabezas faenadas alcanzó 632,7 mil animales y la producción 164,4 mil toneladas de carne.

En cuanto a los precios nominales en ferias ganaderas, durante enero - noviembre 2024, respecto a igual periodo 2023, el precio nominal de las categorías vaca gorda, vaca engorda, novillo gordo, ternero, vaca carnaza y novillo para engorda mostraron alzas entre 1,6% y 7,7%.

Respecto a las exportaciones de carne bovina, durante el periodo enero-noviembre de 2024 el volumen total de los envíos disminuyó 3,5%, con relación a igual periodo 2023. China permanece como el destino principal de las exportaciones de carne bovina con 72,7% del valor exportado hasta noviembre de 2024, con 56,6 millones de USD FOB. A pesar de ello, las exportaciones a dicho mercado han disminuido 6,1% en volumen, respecto a igual periodo 2023, alcanzando 16,6 mil toneladas, a un valor FOB de 3.418 USD/tonelada.

## Contenido

Cuadro	Descripción	Página
1	Resumen de indicadores del sector carne	<a href="#">5</a>
2	Beneficio de bovinos en mataderos. Número de cabezas.	<a href="#">6</a>
3	Beneficio de bovino en mataderos. Toneladas de carne en vara.	<a href="#">7</a>
4	Porcentaje de hembras faenadas respecto al número total de animales faenado.	<a href="#">11</a>
5	Precios promedio de novillo gordo a productor Región Metropolitana a Región de Aysén. Pesos nominales s/iva	<a href="#">12</a>
6	Precios promedio de novillo gordo a productor Región Metropolitana a Región de Aysén. Pesos reales s/iva	<a href="#">13</a>
7	Exportaciones de carne de bovino por destino	<a href="#">18</a>
8	Exportaciones de carne de bovino por principales productos y destinos	<a href="#">19</a>
9	Exportaciones de carne de bovino refrigerada por principales productos y destinos	<a href="#">20</a>
10	Exportaciones de carne de bovino congelada por principales productos y destinos	<a href="#">21</a>
11	Exportaciones de subproductos bovinos por tipo y destinos	<a href="#">22</a>
12	Exportaciones de cuero por productos y destino	<a href="#">23</a>
13	Importaciones de carne de bovino por origen	<a href="#">24</a>
14	Importaciones de carne de bovino por productos y origen	<a href="#">25</a>
15	Importaciones de carne de bovino refrigerada por principales productos y destinos	<a href="#">26</a>
16	Importaciones de carne de bovino congelada por principales productos y destinos	<a href="#">28</a>
17	Importaciones de subproductos bovinos por tipo y origen	<a href="#">30</a>
18	Importaciones de cueros por tipos y origen	<a href="#">30</a>
19	Exportación de animales en pie	<a href="#">30</a>
20	Importaciones semanales de carne bovina (toneladas)	<a href="#">32</a>
21	Precio a consumidor promedio mensual de Huachalomo, Lomo Liso y Posta Rosada en carnicerías y supermercados de la Región Metropolitana (\$ / kilo nominales con IVA)	<a href="#">34</a>
22	Precio a consumidor promedio mensual de Huachalomo, Lomo Liso y Posta Rosada en sector Oriente y Poniente de la Región Metropolitana (\$ / kilo nominales con IVA)	<a href="#">35</a>
23	Disponibilidad aparente de carnes por habitante. Periodo 2001 - 2023	<a href="#">36</a>

Gráfico	Descripción	Página
1	Producción mensual de carne bovina. Toneladas en vara	<a href="#">8</a>
2	Peso promedio de la canal por categoría.	<a href="#">9</a>
3	Beneficio de novillos y vacas y vaquillas. Número de cabezas	<a href="#">10</a>
4	Precio promedio del novillo gordo a productor Región de Los Lagos. Pesos nominales s/iva	<a href="#">14</a>
5	Precio promedio de novillo gordo a productor Región de Los Lagos. Pesos reales	<a href="#">15</a>
6	Precio nominal promedio nacional del ganado bovino para faena. Pesos por kilo vivo	<a href="#">16</a>
7	Precio nominal promedio nacional del ganado bovino para engorda y crianza. Pesos por kilo vivo	<a href="#">17</a>
8	Importaciones mensuales de carne bovina. Toneladas	<a href="#">31</a>
9	Precios mensuales del novillo vivo en países del Mercosur y Chile.	<a href="#">33</a>

<b>Cuadro 1</b>				
<b>Resumen de indicadores del sector carne</b>				
Ene 2024 - nov 2024				
Producción (ton)	Acumulado		% variación	Tendencia
	Ene-oct 2023	Ene-oct 2024		
Carne de bovino total	155.526	164.444	5,7	Alza
Carne de vaca	36.597	39.210	7,1	Alza
Carne de novillo	81.031	84.321	4,1	Alza
Carne de cerdo total	487.362	490.004	0,5	Alza
Carne de ave total	630.236	630.022	0,0	Baja
Carne de ave broiler	567.679	569.339	0,3	Alza
Carne de pavo	57.411	56.135	-2,2	Baja
Precios/kilo	Promedio		% variación	Tendencia
Pesos nominales	Ene-nov 2023	Ene-nov 2024		
Novillo gordo*	1.853	1.945	5,0	Alza
Novillo engorda*	1.616	1.707	5,6	Alza
Vaca gorda*	1.152	1.164	1,0	Alza
Ternero*	1.710	1.802	5,4	Alza
Pesos reales	Promedio		% variación	Tendencia
	Ene-nov 2023	Ene-nov 2024		
<b>Maíz</b>				
Precio internacional (USD/ton) Maíz Yellow N° 2, FOB Golfo, USA	259	199	-23,1	Baja fuerte
<b>Soya</b>				
Precio internacional (USD/ton) Poroto de soja Yellow N° 2, FOB Chicago, USA - Futuro	520	409	-21,3	Baja fuerte
Comercio exterior	Acumulado		% variación	Tendencia
Cantidad (ton)	Ene-nov 2023	Ene-nov 2024		
<b>Importaciones:</b>				
Carne de bovino total	229.588	226.014	-1,6	Baja
Carne de cerdo y despojos	95.925	115.328	20,2	Alza fuerte
Carne de ave	90.314	116.966	29,5	Alza fuerte
Hamburguesas	3.513	2.663	-24,2	Baja fuerte
<b>Equivalencia carne en vara:</b>				
Carne de bovino total**	309.817	305.005	-1,6	Baja
Carne de cerdo**	110.749	132.759	19,9	Alza fuerte
Carne de ave**	104.384	139.525	33,7	Alza fuerte
<b>Exportaciones:</b>				
Carne de bovino	20.480	19.756	-3,5	Baja
Carne de cerdo y despojos	245.256	237.005	-3,4	Baja
Carne de ave	103.028	127.882	24,1	Alza fuerte
Hamburguesas	677	1.035	52,8	Alza fuerte
<b>Equivalencia carne en vara:</b>				
Carne de bovino total**	22.195	22.078	-0,5	Baja
Carne de cerdo**	292.251	285.130	-2,4	Baja
Carne de ave**	131.501	162.370	23,5	Alza fuerte

Fuente: elaborado con antecedentes de INE, Reuters, Cotrisa, Odepa y estimaciones técnicas.

\*\*Presenta la cantidad de carne comercializada medida como toneladas de carne en vara. Para la conversión de los productos deshuesados a su símil con hueso se les aplicó un factor de conversión particular para la carne de bovino, cerdo y ave.

\* Precio promedio nacional Afech A.G.

Cuadro 2										
Beneficio de bovinos en mataderos										
Número de cabezas. Período 2019 - 2024										
Año	Mes	Total	Novillos	Total vacas	Vacas gordas	Vacas carnaza	Bueyes	Toros y torunos	Vaquillas	Terneros y terneras
2019		817.670	421.557	188.456	169.027	19.429	9.717	24.347	159.902	13.691
2020		874.422	431.570	207.045	189.684	17.361	12.490	26.670	188.078	8.569
2021		814.954	391.296	204.435	189.065	15.370	12.985	24.283	172.644	9.311
2022		732.991	354.577	186.045	173.949	12.096	8.325	21.307	155.073	7.664
2023 (p)		723.367	356.186	178.254	167.817	10.437	7.670	19.649	152.078	9.530
2023 (p)	Ene-oct	601.764	295.739	149.813	141.155	8.658	6.341	16.311	125.131	8.429
2024 (p)	Ene-oct	632.698	307.156	158.662	150.085	8.577	7.994	17.046	133.511	8.329
2021	Enero	66.593	33.172	16.093	14.912	1.181	763	1.850	14.183	532
	Febrero	68.309	33.514	16.417	14.917	1.500	739	2.033	14.929	677
	Marzo	77.901	37.293	19.501	17.768	1.733	866	2.752	16.608	881
	Abril	68.719	32.207	14.605	13.095	1.510	718	2.115	17.985	1.089
	Mayo	71.803	32.159	19.919	18.388	1.531	905	2.025	15.129	1.666
	Junio	76.139	33.219	22.918	21.242	1.676	1.225	2.025	15.784	968
	Julio	70.585	32.857	19.051	17.632	1.419	1.769	1.945	14.213	750
	Agosto	70.871	35.169	17.685	16.265	1.420	1.722	2.064	13.477	754
	Septiembre	61.115	31.024	13.940	12.999	941	1.601	2.129	11.819	602
	Octubre	54.268	26.185	14.308	13.489	819	1.027	1.615	10.627	506
	Noviembre	60.901	30.271	14.435	13.617	818	829	1.835	13.166	365
	Diciembre	67.750	34.226	15.563	14.741	822	821	1.895	14.724	521
2022	Enero	55.675	27.772	13.308	12.394	914	545	1.806	11.779	465
	Febrero	58.016	28.627	14.360	13.557	803	512	2.007	11.892	618
	Marzo	72.197	32.630	20.163	18.843	1.320	721	2.448	15.374	861
	Abril	55.576	25.206	15.664	14.658	1.006	587	1.607	11.775	737
	Mayo	66.583	28.393	20.423	19.093	1.330	617	1.822	14.254	1.074
	Junio	64.141	28.704	18.987	17.755	1.232	742	1.518	13.275	915
	Julio	61.791	30.413	16.041	15.146	895	861	1.432	12.329	715
	Agosto	71.619	35.669	16.730	15.552	1.178	1.149	1.791	15.776	504
	Septiembre	58.232	30.321	13.423	12.583	840	823	1.519	11.676	470
	Octubre	50.537	26.321	11.316	10.389	927	665	1.614	10.289	332
	Noviembre	57.338	29.022	12.834	12.060	774	532	1.939	12.583	428
	Diciembre	61.286	31.499	12.796	11.919	877	571	1.804	14.071	545
2023 (p)	Enero	58.134	29.839	12.556	12.193	363	483	2.201	12.296	759
	Febrero	55.962	28.980	12.134	11.602	532	397	1.339	12.392	720
	Marzo	66.606	31.983	17.486	16.880	606	577	1.780	13.784	996
	Abril	57.884	25.443	16.147	15.197	950	462	1.705	13.030	1.097
	Mayo	67.056	29.843	19.707	18.712	995	595	1.639	13.845	1.427
	Junio	58.493	27.806	15.471	14.443	1.028	608	1.577	11.971	1.060
	Julio	58.875	29.961	15.074	14.039	1.035	659	1.269	11.113	799
	Agosto	66.660	34.699	15.443	14.093	1.350	946	1.587	13.497	488
	Septiembre	54.224	28.308	11.907	10.858	1.049	904	1.512	11.087	506
	Octubre	57.870	28.877	13.888	13.138	750	710	1.702	12.116	577
	Noviembre	61.154	30.160	15.072	14.245	827	722	1.771	12.944	485
	Diciembre	60.449	30.287	13.369	12.417	952	607	1.567	14.003	616
2024 (p)	Enero	63.813	31.472	14.823	13.940	883	631	1.911	14.370	606
	Febrero	62.902	31.134	14.570	13.687	883	630	2.006	13.735	827
	Marzo	62.022	28.276	17.194	16.411	783	477	1.736	13.505	834
	Abril	70.755	32.797	19.392	18.405	987	662	1.849	15.024	1.031
	Mayo	68.750	32.629	19.302	18.668	634	628	1.640	13.229	1.322
	Junio	59.087	26.927	16.815	16.243	572	646	1.422	12.330	947
	Julio	66.094	32.603	16.383	15.580	803	1.036	1.588	13.735	749
	Agosto	64.007	32.651	14.206	13.150	1.056	1.264	1.576	13.596	714
	Septiembre	53.079	28.202	10.347	9.568	779	1.004	1.509	11.404	613
	Octubre	62.189	30.465	15.630	14.433	1.197	1.016	1.809	12.583	686
<b>Variación ene-oct 2024 / ene-oct 2023 (%)</b>		<b>5,1</b>	<b>3,9</b>	<b>5,9</b>	<b>6,3</b>	<b>-0,9</b>	<b>26,1</b>	<b>4,5</b>	<b>6,7</b>	<b>-1,2</b>
<b>Variación mensual (%)</b>		<b>17,2</b>	<b>8,0</b>	<b>51,1</b>	<b>50,8</b>	<b>53,7</b>	<b>1,2</b>	<b>19,9</b>	<b>10,3</b>	<b>11,9</b>
<b>Variación oct 2024 / oct 2023 (%)</b>		<b>7,5</b>	<b>5,5</b>	<b>12,5</b>	<b>9,9</b>	<b>59,6</b>	<b>43,1</b>	<b>6,3</b>	<b>3,9</b>	<b>18,9</b>

Fuente: elaborado por Odepa con información INE.

Nota: (p) indica cifras provisionales. \* Cifras rectificadas en relación con el boletín anterior

**Cuadro 3**  
**Beneficio de bovinos en mataderos**  
**Toneladas de carne en vara. Periodo 2019 - 2024**

<b>Año</b>	<b>Mes</b>	<b>Total</b>	<b>Novillos</b>	<b>Total vacas</b>	<b>Vacas gordas</b>	<b>Vacas carnaza</b>	<b>Bueyes</b>	<b>Toros y torunos</b>	<b>Vaquillas</b>	<b>Terneros y terneras</b>
<b>2019</b>		<b>212.000</b>	<b>116.324</b>	<b>46.219</b>	<b>42.598</b>	<b>3.621</b>	<b>3.866</b>	<b>8.335</b>	<b>36.021</b>	<b>1.235</b>
<b>2020</b>		<b>223.363</b>	<b>115.898</b>	<b>50.860</b>	<b>47.583</b>	<b>3.277</b>	<b>4.900</b>	<b>8.951</b>	<b>41.557</b>	<b>1.196</b>
<b>2021</b>		<b>209.972</b>	<b>105.975</b>	<b>50.531</b>	<b>47.496</b>	<b>3.036</b>	<b>5.202</b>	<b>8.262</b>	<b>38.688</b>	<b>1.314</b>
<b>2022</b>		<b>190.745</b>	<b>97.804</b>	<b>45.607</b>	<b>43.024</b>	<b>2.582</b>	<b>3.366</b>	<b>7.342</b>	<b>35.543</b>	<b>1.084</b>
<b>2023 (p)</b>		<b>187.564</b>	<b>97.797</b>	<b>43.754</b>	<b>41.481</b>	<b>2.273</b>	<b>3.012</b>	<b>6.787</b>	<b>34.948</b>	<b>1.265</b>
2023 (p)	Ene-oct	155.526	81.031	36.597	34.720	1.877	2.495	5.619	28.664	1.120
2024 (p)	Ene-oct	164.444	84.321	39.210	37.309	1.900	3.185	5.916	30.691	1.122
2021	Enero	17.245	8.971	4.042	3.791	251	300	654	3.205	73
	Febrero	17.453	8.974	4.041	3.747	294	301	711	3.329	97
	Marzo	19.880	9.969	4.813	4.472	342	345	943	3.683	126
	Abril	17.343	8.600	3.589	3.296	293	291	719	3.991	153
	Mayo	18.241	8.638	4.942	4.657	285	362	685	3.375	238
	Junio	19.323	8.957	5.605	5.276	328	495	669	3.460	137
	Julio	18.291	8.947	4.675	4.401	274	712	654	3.199	104
	Agosto	18.260	9.510	4.288	4.016	272	685	682	2.992	103
	Septiembre	15.874	8.406	3.411	3.219	192	638	708	2.626	85
	Octubre	14.243	7.244	3.561	3.396	165	402	554	2.415	68
	Noviembre	16.007	8.350	3.629	3.458	171	330	630	3.014	55
	Diciembre	17.814	9.409	3.936	3.766	169	342	653	3.399	75
2022	Enero	14.289	7.623	3.077	2.864	213	224	630	2.667	68
	Febrero	15.219	7.927	3.551	3.384	167	215	695	2.739	92
	Marzo	18.706	9.004	4.956	4.679	277	293	847	3.482	124
	Abril	14.479	6.992	3.878	3.662	216	244	563	2.698	104
	Mayo	17.070	7.820	4.971	4.695	275	259	633	3.237	150
	Junio	16.412	7.923	4.556	4.290	266	300	510	2.995	128
	Julio	16.057	8.360	3.933	3.748	185	354	489	2.825	96
	Agosto	18.622	9.805	4.081	3.841	241	456	594	3.616	70
	Septiembre	14.793	8.101	3.208	3.032	177	323	514	2.580	66
	Octubre	13.421	7.345	2.811	2.614	197	255	557	2.406	47
	Noviembre	15.365	8.133	3.310	3.136	175	210	671	2.977	64
	Diciembre	16.312	8.771	3.274	3.080	195	234	638	3.320	74
2023 (p)	Enero	15.310	8.227	3.163	3.085	78	189	731	2.899	100
	Febrero	14.521	7.938	3.016	2.894	122	157	471	2.845	93
	Marzo	17.161	8.788	4.258	4.126	131	222	634	3.127	133
	Abril	14.726	6.937	3.872	3.665	206	188	597	2.978	154
	Mayo	17.097	8.180	4.757	4.539	219	240	577	3.152	190
	Junio	14.992	7.614	3.735	3.508	226	239	549	2.716	139
	Julio	15.176	8.207	3.677	3.452	225	256	431	2.502	103
	Agosto	17.356	9.485	3.790	3.501	289	370	549	3.097	66
	Septiembre	14.075	7.704	2.890	2.669	221	353	503	2.560	67
	Octubre	15.112	7.952	3.441	3.280	161	280	578	2.787	74
	Noviembre	16.167	8.390	3.783	3.603	180	282	623	3.029	61
	Diciembre	15.871	8.376	3.375	3.159	216	236	545	3.255	84
2024 (p)	Enero	16.780	8.704	3.707	3.512	195	236	673	3.378	83
	Febrero	16.260	8.478	3.629	3.432	197	238	673	3.134	108
	Marzo	15.697	7.728	4.011	3.838	173	188	605	3.052	114
	Abril	18.219	8.976	4.791	4.575	215	262	659	3.389	142
	Mayo	17.699	8.904	4.790	4.655	136	257	585	2.982	181
	Junio	15.374	7.405	4.255	4.128	127	261	490	2.838	124
	Julio	17.282	8.996	4.055	3.884	171	427	548	3.156	99
	Agosto	16.818	8.973	3.521	3.285	237	514	535	3.176	98
	Septiembre	13.931	7.723	2.577	2.405	172	403	516	2.627	84
	Octubre	16.384	8.434	3.874	3.597	277	398	631	2.958	89
<b>Variación ene - oct 2024 / ene - oct 2023(%)</b>		<b>5,7</b>	<b>4,1</b>	<b>7,1</b>	<b>7,5</b>	<b>1,2</b>	<b>27,7</b>	<b>5,3</b>	<b>7,1</b>	<b>0,1</b>
<b>Variación mensual (%)</b>		<b>17,6</b>	<b>9,2</b>	<b>50,3</b>	<b>49,5</b>	<b>61,1</b>	<b>-1,2</b>	<b>22,1</b>	<b>12,6</b>	<b>6,7</b>
<b>Variación oct 2024 / oct 2023 (%)</b>		<b>8,4</b>	<b>6,1</b>	<b>12,6</b>	<b>9,6</b>	<b>72,8</b>	<b>41,9</b>	<b>9,1</b>	<b>6,1</b>	<b>20,2</b>

Fuente: elaborado por Odepa con información INE.

Nota: (p) indica cifras provisionarias. \* Cifras rectificadas en relación con el boletín anterior

**Gráfico 1. Producción mensual de carne bovina  
(Toneladas en vara)**

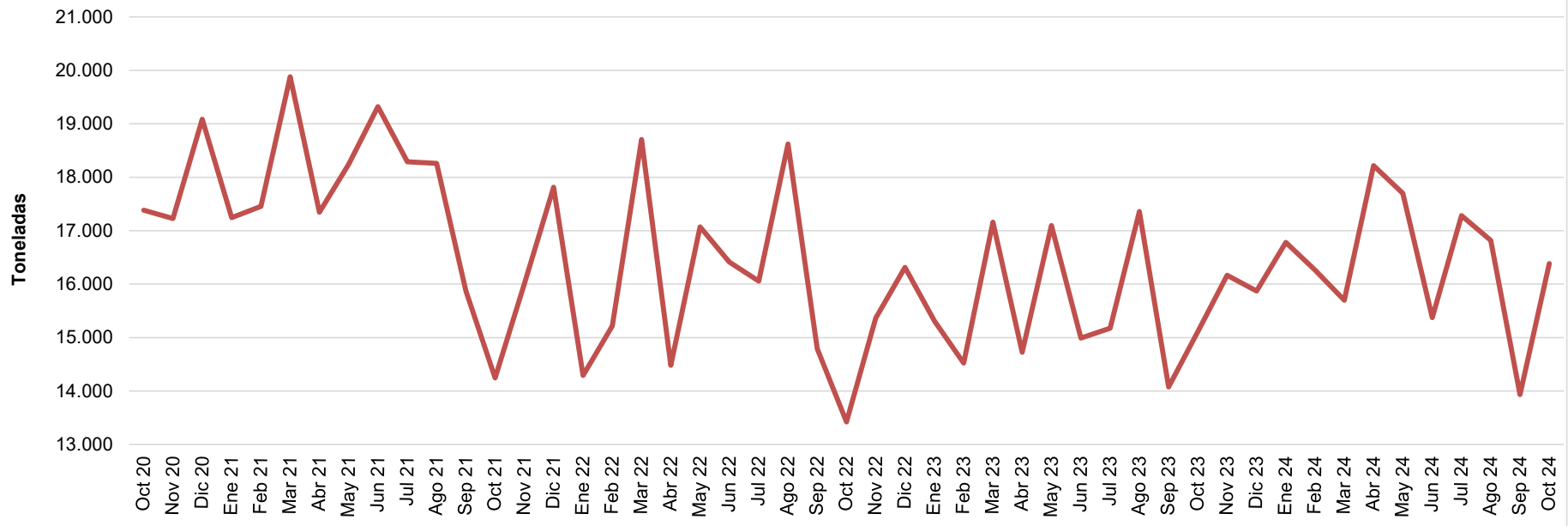



**Gráfico 2. Peso promedio de la canal por categoría - octubre 2024 (Kilos en vara)**

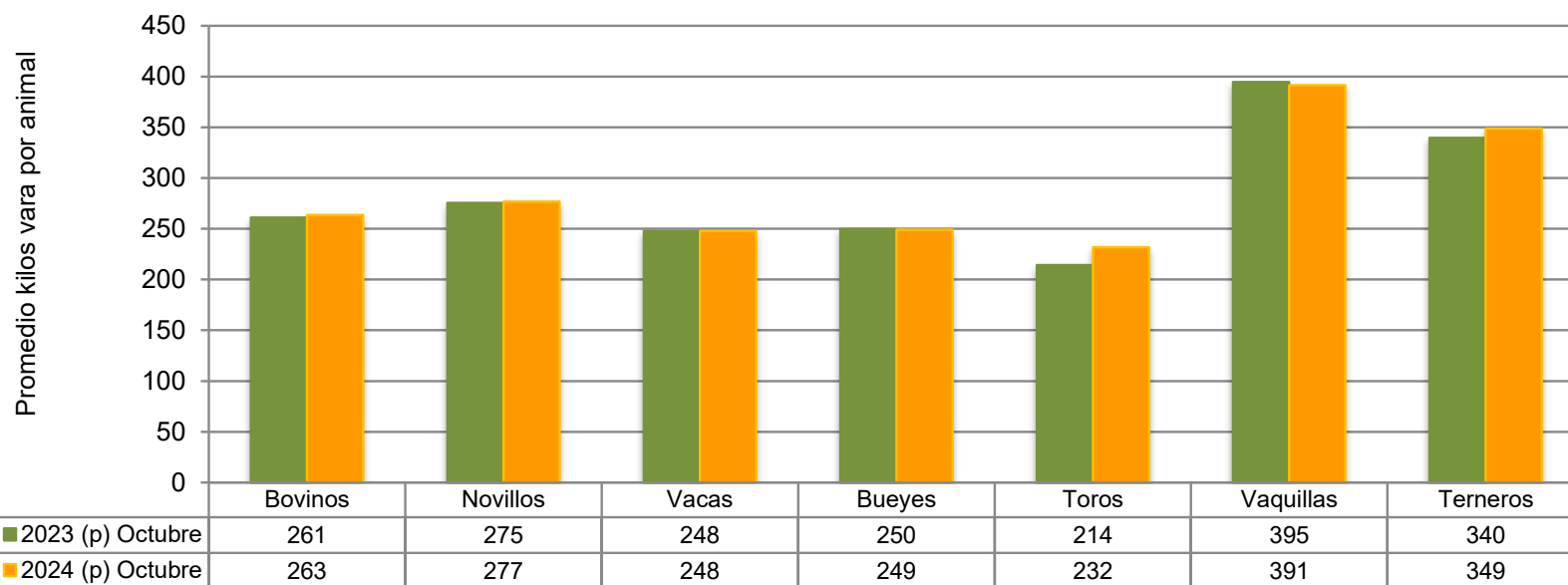

Fuente: elaborado por Odepa con información INE.  
 Nota: (p) indica cifras provisionarias.

**Gráfico 3. Beneficio de novillos y vacas y vaquillas  
(Número de cabezas)**

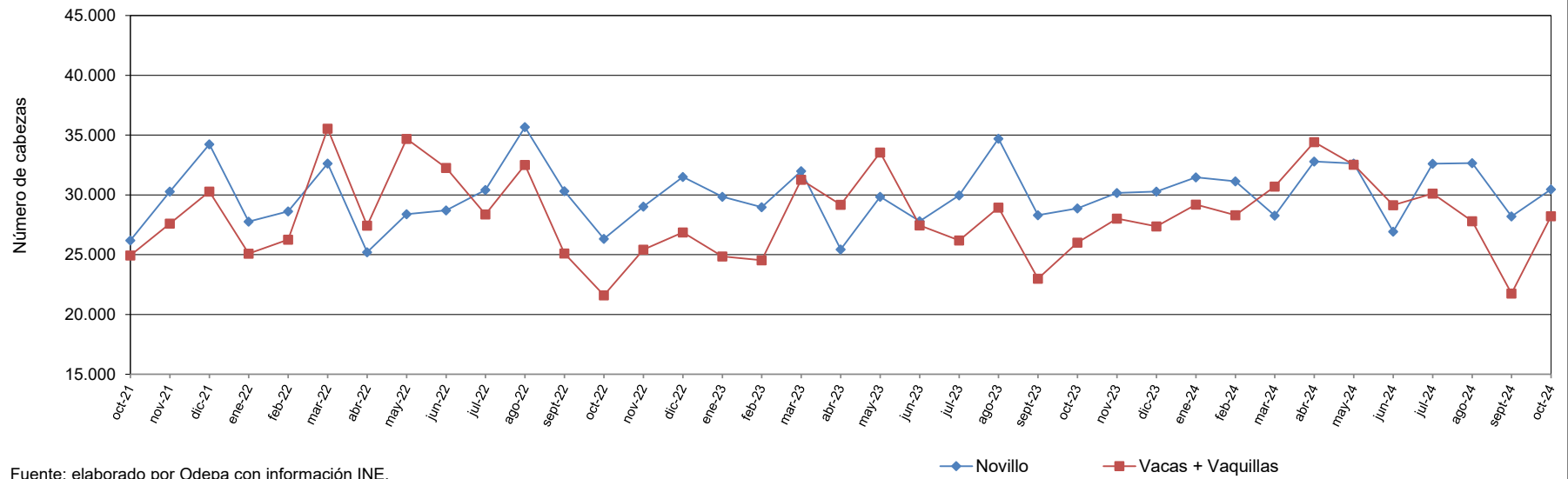

Fuente: elaborado por Odepa con información INE.

<b>Cuadro 4</b>						
<b>Porcentaje de hembras faenadas respecto al número total de animales faenados</b>						
<b>Periodo 2019 - 2024</b>						
<b>Año</b>	<b>Mes</b>	<b>Total</b>	<b>Total vacas<sup>(1)</sup></b>	<b>Participación (%)</b>	<b>Vaquillas</b>	<b>Participación (%)</b>
<b>2019</b>		<b>817.670</b>	<b>188.456</b>	<b>23,0</b>	<b>159.902</b>	<b>19,6</b>
<b>2020</b>		<b>874.422</b>	<b>207.045</b>	<b>23,7</b>	<b>188.078</b>	<b>21,5</b>
<b>2021</b>		<b>814.954</b>	<b>204.435</b>	<b>25,1</b>	<b>172.644</b>	<b>21,2</b>
<b>2022</b>		<b>732.991</b>	<b>186.045</b>	<b>25,4</b>	<b>155.073</b>	<b>21,2</b>
<b>2023 (p)</b>		<b>723.367</b>	<b>178.254</b>	<b>24,6</b>	<b>152.078</b>	<b>21,0</b>
2023 (p)	Ene-oct	601.764	149.813	24,9	125.131	20,8
2024 (p)	Ene-oct	632.698	158.662	25,1	133.511	21,1
2021	Enero	66.593	16.093	24,2	14.183	21,3
	Febrero	68.309	16.417	24,0	14.929	21,9
	Marzo	77.901	19.501	25,0	16.608	21,3
	Abril	68.719	14.605	21,3	17.985	26,2
	Mayo	71.803	19.919	27,7	15.129	21,1
	Junio	76.139	22.918	30,1	15.784	20,7
	Julio	70.585	19.051	27,0	14.213	20,1
	Agosto	70.871	17.685	25,0	13.477	19,0
	Septiembre	61.115	13.940	22,8	11.819	19,3
	Octubre	54.268	14.308	26,4	10.627	19,6
	Noviembre	60.901	14.435	23,7	13.166	21,6
	Diciembre	67.750	15.563	23,0	14.724	21,7
2022 (p)	Enero	55.675	13.308	23,9	11.779	21,2
	Febrero	58.016	14.360	24,8	11.892	20,5
	Marzo	72.197	20.163	27,9	15.374	21,3
	Abril	55.576	15.664	28,2	11.775	21,2
	Mayo	66.583	20.423	30,7	14.254	21,4
	Junio	64.141	18.987	25,0	13.275	19,2
	Julio	61.791	16.041	27,1	12.329	25,5
	Agosto	71.619	16.730	18,7	15.776	16,3
	Septiembre	58.232	13.423	24,6	11.676	18,2
	Octubre	50.537	11.316	22,4	10.289	20,4
	Noviembre	57.338	12.834	22,4	12.583	21,9
	Diciembre	61.286	12.796	20,9	14.071	23,0
2023 (p)	Enero	58.134	12.556	21,6	12.296	21,2
	Febrero	55.962	12.134	21,7	12.392	22,1
	Marzo	66.606	17.486	26,3	13.784	20,7
	Abril	57.884	16.147	27,9	13.030	22,5
	Mayo	67.056	19.707	29,4	13.845	20,6
	Junio	58.493	15.471	26,4	11.971	20,5
	Julio	58.875	15.074	25,6	11.113	18,9
	Agosto	66.660	15.443	23,2	13.497	20,2
	Septiembre	54.224	11.907	22,0	11.087	20,4
	Octubre	57.870	13.888	24,0	12.116	20,9
	Noviembre	61.154	15.072	24,6	12.944	21,2
	Diciembre	60.449	13.369	22,1	14.003	23,2
2024 (p)	Enero	63.813	14.823	23,2	14.370	22,5
	Febrero	62.902	14.570	23,2	13.735	21,8
	Marzo	62.022	17.194	27,7	13.505	21,8
	Abril	70.755	19.392	27,4	15.024	21,2
	Mayo	68.750	19.302	28,1	13.229	19,2
	Junio	59.087	16.815	28,5	12.330	20,9
	Julio	66.094	16.383	24,8	13.735	20,8
	Agosto	64.007	14.206	22,2	13.596	21,2
	Septiembre	53.079	10.347	19,5	11.404	21,5
	Octubre	62.189	15.630	25,1	12.583	20,2
<b>Variación oct 2024/ oct 2023 (%)</b>		<b>7,5</b>	<b>12,5</b>		<b>3,9</b>	
<b>Variación mensual (%)</b>		<b>17,2</b>	<b>51,1</b>		<b>10,3</b>	
<b>Variación acumulada ene-oct (%)</b>		<b>5,1</b>	<b>5,9</b>		<b>6,7</b>	

Fuente: elaborado por Odepa con información INE.

Nota: (p) indica cifras provisorias. \* Cifras rectificadas en relación con el boletín anterior

(1) Incluye vacas gordas y vacas de carnaza.

Cuadro 5									
Precios promedios de novillo gordo a productor Región de Metropolitana a Región de Aysén. Periodo 2020- 2024									
(Pesos nominales sin IVA)									
Año	Mes	Nacional	Metropolitana	Maule	Bío Bío	La Araucanía	Los Ríos	Los Lagos	Aysén
<b>2020</b>		<b>1.424</b>	<b>1.407</b>	<b>1.514</b>	<b>1.427</b>	<b>1.498</b>	<b>1.182</b>	<b>1.311</b>	<b>1.240</b>
<b>2021</b>		<b>1.945</b>	<b>1.930</b>	<b>2.024</b>	<b>1.971</b>	<b>2.034</b>	<b>1.667</b>	<b>1.820</b>	<b>1.824</b>
<b>2022</b>		<b>1.999</b>	<b>1.968</b>	<b>2.079</b>	<b>2.021</b>	<b>2.072</b>	<b>1.733</b>	<b>1.865</b>	<b>1.910</b>
<b>2023</b>		<b>1.858</b>	<b>2.025</b>	<b>1.928</b>	<b>1.874</b>	<b>1.919</b>	<b>1.519</b>	<b>1.694</b>	<b>1.653</b>
2023	Ene - nov	1.853	2.023	1.847	1.881	1.909	1.510	1.674	1.658
2024	Ene - nov	1.945	2.094	1.929	1.948	1.970	1.656	1.778	1.815
2022	Enero	1.868	1.848	1.947	1.904	1.986	1.542	1.738	1.671
	Febrero	1.963	2.055	2.051	2.079	2.018	1.738	1.827	1.697
	Marzo	2.045	1.974	2.136	2.045	2.104	1.795	1.948	1.811
	Abril	2.071	1.994	2.178	2.048	2.131	1.840	1.952	1.922
	Mayo	2.020	2.054	2.120	1.973	2.106	1.770	1.858	1.810
	Junio	2.019	1.927	2.116	2.109	2.124	1.733	1.870	1.784
	Julio	2.045	1.975	2.115	2.062	2.123	1.719	1.909	1.879
	Agosto	2.069	2.063	2.124	2.062	2.122	1.836	1.925	2.170
	Septiembre	2.091	2.028	2.149	2.066	2.162	1.895	1.936	2.173
	Octubre	2.039	2.020	2.097	2.023	2.086	1.785	1.936	2.251
	Noviembre	1.937	1.904	2.015	1.972	2.024	1.605	1.796	2.025
	Diciembre	1.819	1.779	1.899	1.911	1.876	1.538	1.690	1.725
2023	Enero	1.740	1.865	1.840	1.839	1.794	1.400	1.591	1.699
	Febrero	1.744	2.036	1.867	1.814	1.768	1.310	1.574	1.555
	Marzo	1.807	2.036	1.908	1.825	1.875	1.576	1.649	1.572
	Abril	1.849	2.060	1.938	1.802	1.933	1.598	1.680	1.530
	Mayo	1.833	1.975	1.939	1.868	1.913	1.436	1.625	1.583
	Junio	1.866	2.067	1.912	1.858	1.912	1.423	1.680	1.339
	Julio	1.894	2.015	1.947	1.895	1.939	1.579	1.756	1.574
	Agosto	1.905	2.019	1.928	1.890	2.003	1.610	1.774	1.667
	Septiembre	1.921	2.015	1.973	1.938	1.992	1.645	1.759	1.745
	Octubre	1.951	2.076	1.990	1.958	2.014	1.548	1.789	1.918
	Noviembre	1.920	2.103	1.973	1.934	1.965	1.529	1.728	1.796
	Diciembre	1.862	2.032	1.926	1.869	1.915	1.579	1.726	1.857
2024	Enero	1.791	1.987	1.962	1.820	1.771	1.325	1.638	1.670
	Febrero	1.784	2.083	1.930	1.785	1.811	1.270	1.553	1.586
	Marzo	1.791	1.974	1.903	1.833	1.769	1.386	1.625	1.569
	Abril	1.831	2.012	1.955	1.807	1.849	1.480	1.656	1.539
	Mayo	1.824	2.029	1.964	1.879	1.736	1.598	1.668	1.470
	Junio	1.886	2.019	1.968	1.855	1.967	1.500	1.698	1.574
	Julio	1.987	2.060	2.020	1.886	2.076	1.840	1.904	1.884
	Agosto	2.087	2.183	2.154	2.019	2.141	1.868	1.956	2.131
	Septiembre	2.140	2.187	2.162	2.103	2.210	1.926	2.038	2.107
	Octubre	2.186	2.240	2.202	2.166	2.293	1.910	2.068	2.244
	Noviembre	2.162	2.262	2.200	2.124	2.242	1.930	2.076	2.153
<b>Variación ene-nov 2024 /ene-nov 2023 (%)</b>		<b>5,0</b>	<b>3,6</b>	<b>4,4</b>	<b>3,5</b>	<b>3,2</b>	<b>9,6</b>	<b>6,2</b>	<b>9,5</b>
<b>Variación mensual (%)</b>		<b>-1,1</b>	<b>1,0</b>	<b>-0,1</b>	<b>-1,9</b>	<b>-2,2</b>	<b>1,0</b>	<b>0,4</b>	<b>-4,1</b>
<b>Variación nov 24/nov 23 (%)</b>		<b>12,6</b>	<b>7,6</b>	<b>11,5</b>	<b>9,8</b>	<b>14,1</b>	<b>26,3</b>	<b>20,1</b>	<b>19,9</b>

Fuente: elaborado por Odepa con información Afech A.G.

<b>Cuadro 6</b>									
<b>Precios medios de novillo gordo a productor Región Metropolitana a Región de Aysén. Periodo 2020 - 2024</b>									
<b>(Pesos reales de noviembre 2024 sin IVA)</b>									
<b>Año</b>	<b>Mes</b>	<b>Nacional</b>	<b>Metropolitana</b>	<b>Maule</b>	<b>Bío Bío</b>	<b>La Araucanía</b>	<b>Los Ríos</b>	<b>Los Lagos</b>	<b>Aysén</b>
<b>2020</b>		<b>1.901</b>	<b>1.879</b>	<b>2.022</b>	<b>1.904</b>	<b>2.000</b>	<b>1.578</b>	<b>1.750</b>	<b>1.656</b>
<b>2021</b>		<b>2.491</b>	<b>2.474</b>	<b>2.594</b>	<b>2.525</b>	<b>2.605</b>	<b>2.135</b>	<b>2.331</b>	<b>2.331</b>
<b>2022</b>		<b>2.310</b>	<b>2.275</b>	<b>2.403</b>	<b>2.335</b>	<b>2.394</b>	<b>2.002</b>	<b>2.155</b>	<b>2.201</b>
<b>2023</b>		<b>1.979</b>	<b>2.157</b>	<b>2.054</b>	<b>1.996</b>	<b>2.043</b>	<b>1.618</b>	<b>1.804</b>	<b>1.760</b>
2023	Ene-nov	1.982	2.160	2.057	2.001	2.048	1.616	1.805	1.730
2024	Ene-nov	1.997	2.144	2.058	1.980	2.034	1.676	1.849	1.853
2022	Enero	2.293	2.269	2.390	2.337	2.438	1.893	2.133	2.052
	Febrero	2.382	2.493	2.489	2.522	2.448	2.108	2.217	2.059
	Marzo	2.474	2.387	2.584	2.474	2.545	2.172	2.356	2.190
	Abril	2.459	2.368	2.587	2.432	2.531	2.185	2.319	2.283
	Mayo	2.366	2.406	2.484	2.310	2.467	2.073	2.176	2.121
	Junio	2.337	2.231	2.450	2.441	2.459	2.006	2.164	2.065
	Julio	2.345	2.265	2.425	2.365	2.434	1.971	2.189	2.154
	Agosto	2.341	2.334	2.403	2.333	2.400	2.077	2.178	2.454
	Septiembre	2.337	2.266	2.402	2.309	2.416	2.118	2.163	2.429
	Octubre	2.259	2.238	2.324	2.241	2.311	1.978	2.145	2.494
	Noviembre	2.135	2.099	2.221	2.174	2.231	1.770	1.979	2.232
	Diciembre	1.986	1.942	2.073	2.086	2.048	1.679	1.845	1.883
2023	Enero	1.894	2.030	2.004	2.002	1.953	1.524	1.732	1.850
	Febrero	1.884	2.199	2.016	1.959	1.909	1.415	1.700	1.679
	Marzo	1.953	2.201	2.062	1.972	2.026	1.703	1.782	1.699
	Abril	1.977	2.202	2.072	1.926	2.067	1.708	1.795	1.635
	Mayo	1.954	2.105	2.066	1.991	2.039	1.530	1.731	1.687
	Junio	1.987	2.201	2.036	1.978	2.036	1.515	1.789	1.426
	Julio	2.019	2.148	2.076	2.020	2.067	1.684	1.872	1.678
	Agosto	2.024	2.145	2.049	2.008	2.128	1.711	1.885	1.771
	Septiembre	2.038	2.139	2.094	2.057	2.114	1.746	1.867	1.852
	Octubre	2.057	2.188	2.098	2.064	2.123	1.632	1.886	2.022
	Noviembre	2.015	2.207	2.071	2.030	2.062	1.604	1.814	1.885
	Diciembre	1.939	2.117	2.006	1.947	1.995	1.645	1.798	1.935
2024	Enero	1.876	2.081	2.055	1.906	1.855	1.387	1.716	1.749
	Febrero	1.856	2.167	2.008	1.857	1.884	1.322	1.616	1.650
	Marzo	1.852	2.042	1.968	1.896	1.829	1.434	1.681	1.623
	Abril	1.886	2.073	2.015	1.862	1.905	1.525	1.707	1.586
	Mayo	1.870	2.080	2.013	1.926	1.779	1.638	1.709	1.507
	Junio	1.928	2.064	2.012	1.897	2.011	1.534	1.736	1.609
	Julio	2.033	2.108	2.067	1.930	2.124	1.883	1.948	1.927
	Agosto	2.120	2.218	2.188	2.051	2.175	1.898	1.987	2.164
	Septiembre	2.169	2.215	2.191	2.131	2.239	1.951	2.065	2.135
	Octubre	2.213	2.267	2.229	2.193	2.321	1.934	2.094	2.272
	Noviembre	2.168	2.268	2.206	2.129	2.248	1.935	2.081	2.158
<b>Variación ene - nov 2024 / ene - nov 2023 (%)</b>		<b>0,8</b>	<b>-0,8</b>	<b>0,1</b>	<b>-1,0</b>	<b>-0,7</b>	<b>3,8</b>	<b>2,4</b>	<b>7,1</b>
<b>Variación mensual (%)</b>		<b>-2,0</b>	<b>0,0</b>	<b>-1,1</b>	<b>-2,9</b>	<b>-3,2</b>	<b>0,1</b>	<b>-0,6</b>	<b>-5,0</b>
<b>Variación nov 24 / nov 23 (%)</b>		<b>7,6</b>	<b>2,8</b>	<b>6,5</b>	<b>4,9</b>	<b>9,0</b>	<b>20,6</b>	<b>14,7</b>	<b>14,5</b>

**Gráfico 4**  
**Precio promedio de novillo gordo a productor en la Región de Los Lagos**  
**(Pesos nominales sin IVA)**

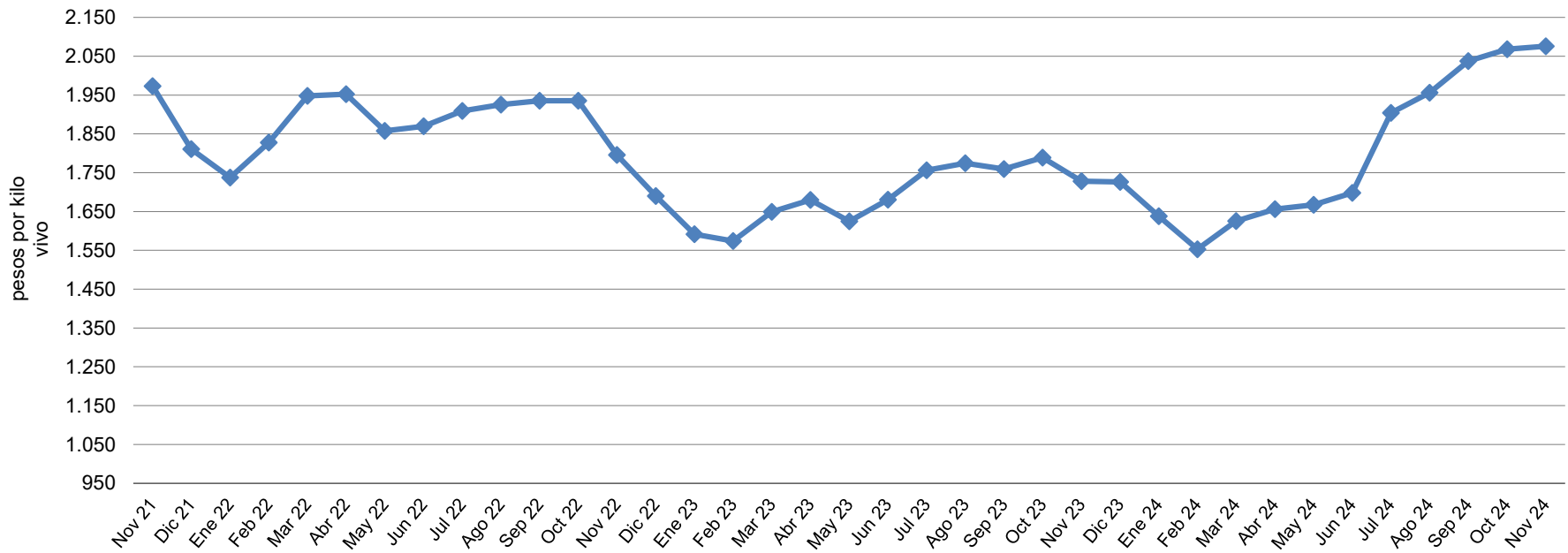

Fuente: elaborado por Odepa con información de Afech A.G.

**Gráfico 5**  
**Precio promedio de novillo gordo a productor en la Región de Los Lagos**  
 (En pesos reales de noviembre 2024)

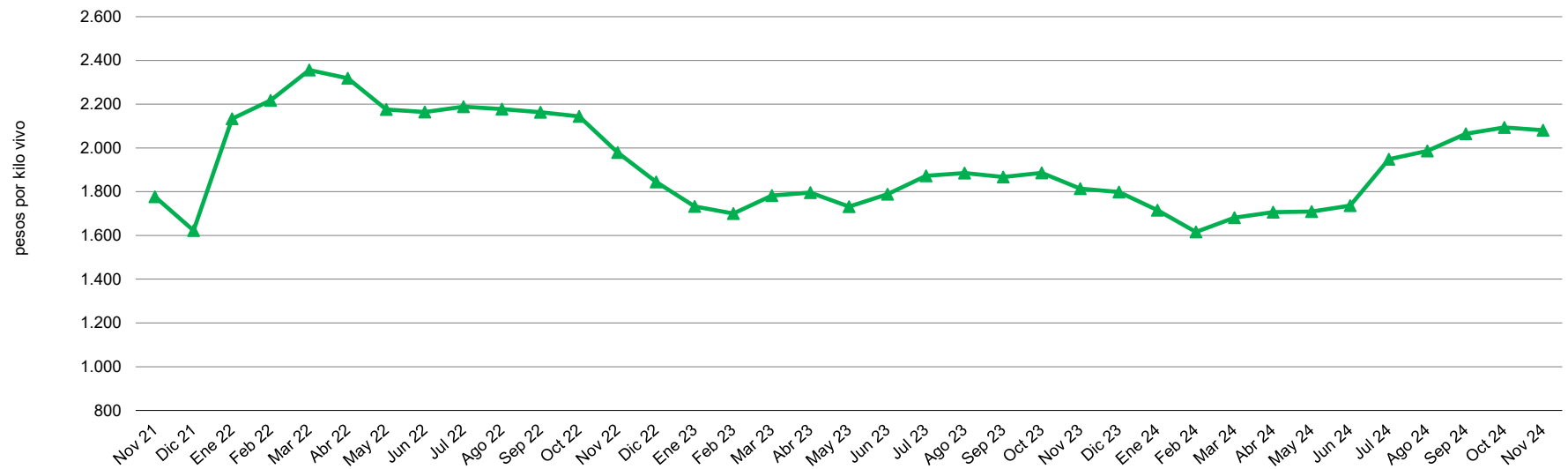

Fuente: elaborado por Odepa con información de Afech A.G.

**Gráfico 6**  
**Precio nominal promedio nacional del ganado bovino para faena**  
**(Pesos por kilo vivo)**

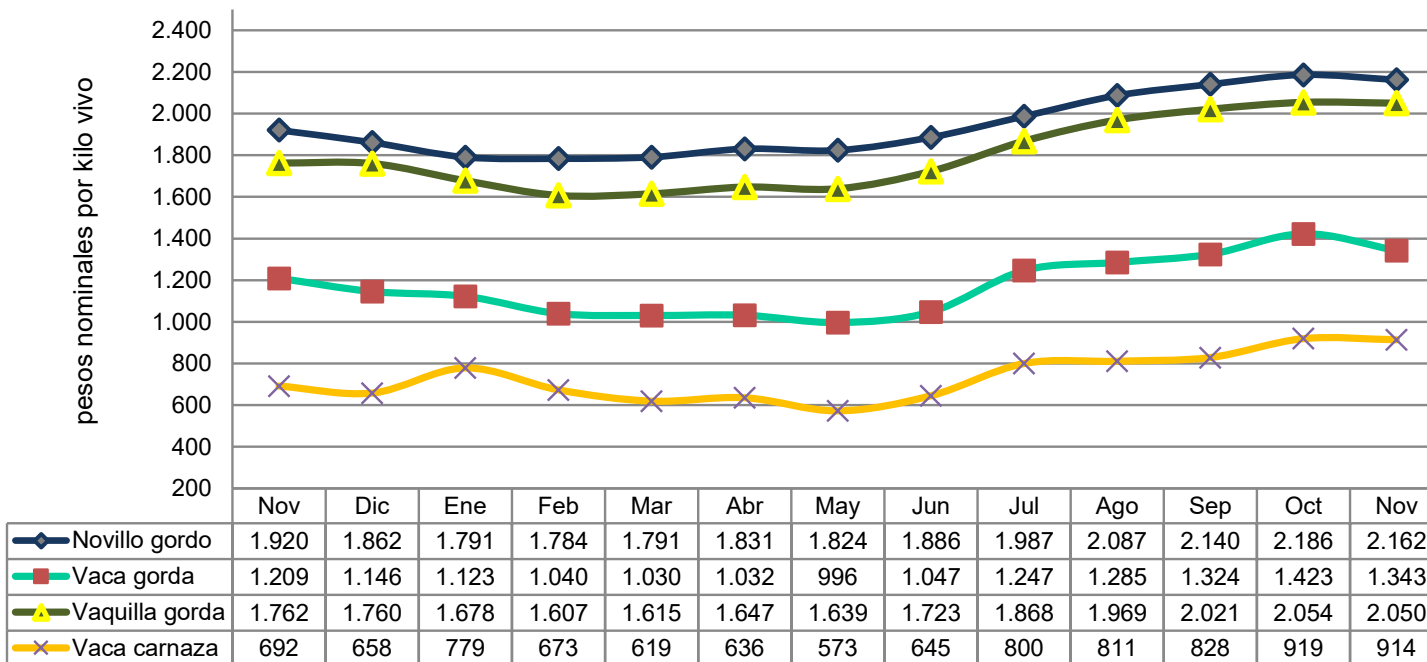

Fuente: elaborado por Odepa con información de Afech A.G.



**Gráfico 7**  
**Precio nominal promedio nacional del ganado bovino para engorda y crianza**  
**(Pesos de kilo vivo)**

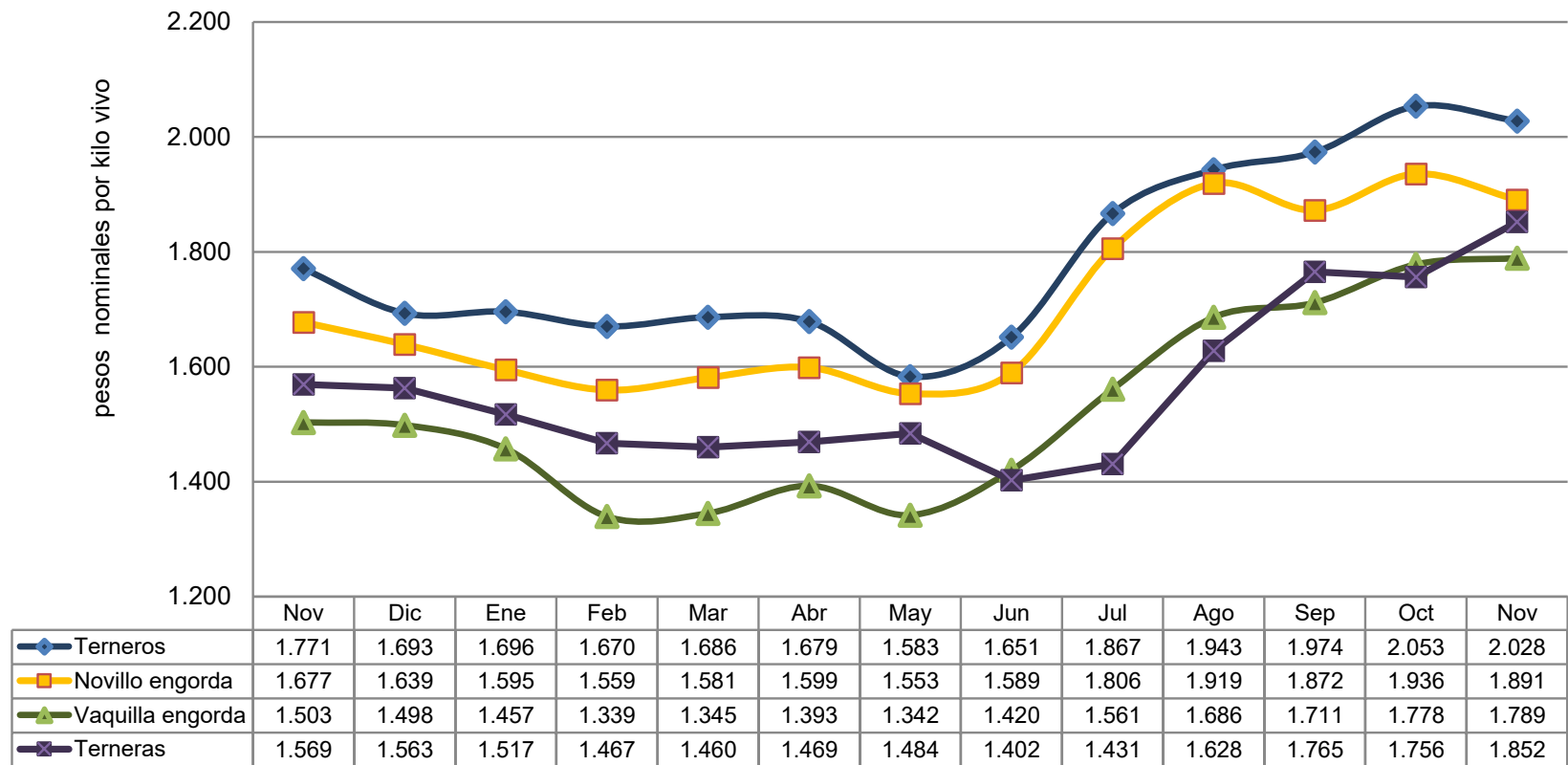

Fuente: elaborado por Odepa con información de Afech A.G.

Cuadro 7

## Exportaciones de carne de bovino por destino

País de destino	Cantidad (toneladas)				Valor (miles de USD FOB)					USD/tonelada		
	2023	Ene - nov			2023	Ene - nov				Ene - nov		
		2023	2024	Var. 24/23 (%)		2023	2024	Var. 24/23 (%)	Part. 2024 (%)	2023	2024	Var. 24/23 (%)
China	19.273	17.634	16.552	-6,1	79.262	72.889	56.582	-22,4	72,74	4.133	3.418	-17,3
Colombia	1.666	1502	1.946	29,6	9.205	8.290	9.714	17,2	12,49	5.519	4.992	-9,6
España	245	229	221	-3,5	5.266	4.783	4.795	0,3	6,16	20.886	21.697	3,9
Canadá	480	435	457	5,1	2.051	1.841	1.926	4,6	2,48	4.232	4.214	-0,4
Reino Unido	35	30	25	-16,7	1.027	889	812	-8,7	1,04	29.633	32.480	9,6
Corea del Sur	257	255	211	-17,3	950	945	790	-16,4	1,02	3.706	3.744	1,0
Costa Rica	158	158	106	-32,9	893	893	734	-17,8	0,94	5.652	6.925	22,5
Cuba	199	193	61	-68,4	1090	1069	534	-50,0	0,69	5.539	8.754	58,0
Japón	0	0	95	-	0	0	420	-	0,54	-	4.421	-
Suiza	5	5	6	20,0	375	322	339	5,3	0,44	64.400	56.500	-12,3
<b>SUB - TOTAL</b>	<b>22.318</b>	<b>20.441</b>	<b>19.680</b>	<b>-3,7</b>	<b>100.119</b>	<b>91.921</b>	<b>76.646</b>	<b>-16,6</b>	<b>98,53</b>	<b>4.497</b>	<b>3.895</b>	<b>-13,4</b>
OTROS PAÍSES	45	39	76	94,9	1.005	867	1141	31,6	1,47	22.231	15.013	-32,5
<b>TOTAL</b>	<b>22.363</b>	<b>20.480</b>	<b>19.756</b>	<b>-3,5</b>	<b>101.124</b>	<b>92.788</b>	<b>77.787</b>	<b>-16,2</b>	<b>100,00</b>	<b>4.531</b>	<b>3.937</b>	<b>-13,1</b>

Fuente: elaborado por Odepa con registros del Servicio Nacional de Aduanas.

Nota: cifras sujetas a actualizaciones.

Cuadro 8								
Exportaciones de carne de bovino por principales productos y destinos								
País de destino	Código	Producto	Cantidad (toneladas)			Valor (miles USD FOB)		
			2023	Ene - nov		2023	Ene - nov	
				2023	2024		2023	2024
España	02012000	Carne bovina en trozos sin deshuesar, fresca o refrigerada	16,8	15,4	16,6	480,7	440,5	485,8
Reino Unido			1,3	1,3	1,0	32,9	32,9	24,1
Francia			0,4	0,4	0,0	23,5	23,5	2,1
Holanda			0,5	0,5	0,2	13,7	13,7	11,9
Suiza			0,0	0,0	0,7	0,0	0,0	17,4
<b>Subtotal</b>			<b>19,0</b>	<b>17,5</b>	<b>18,6</b>	<b>550,8</b>	<b>510,6</b>	<b>541,4</b>
España	02013000	Carne bovina deshuesada fresca o refrigerada (total)	155,9	145,6	169,2	4.243,4	3.829,6	4.059,0
Reino Unido			34,0	28,6	24,1	994,5	856,0	787,9
Holanda			17,2	14,0	10,9	490,4	370,3	264,3
Suiza			5,4	4,7	4,9	375,2	322,4	321,3
Francia			2,0	2,0	0,2	97,6	97,6	7,6
Alemania			2,7	1,4	8,0	50,9	32,8	257,5
Estados Unidos			0,4	0,4	1,4	12,4	12,4	25,6
Colombia			0,5	0,5	0,0	7,7	7,7	0,0
China			0,0	0,0	0,0	0,6	0,6	0,0
Argentina			0,0	0,0	9,7	0,0	0,0	102,4
Israel	0,0	0,0	3,9	0,0	0,0	37,0		
<b>Subtotal</b>			<b>218,2</b>	<b>197,3</b>	<b>232,1</b>	<b>6.272,6</b>	<b>5.529,3</b>	<b>5.862,7</b>
China	02022000	Carne bovina los demás cortes (trozos) sin deshuesar, congeladas	16.671,0	15.401,4	12.937,7	66.306,9	61.854,3	39.523,6
Corea del Sur			155,3	153,5	129,4	489,4	484,3	456,7
Costa Rica			4,2	4,2	0,0	23,5	23,5	0,0
Cuba			3,4	3,4	3,3	20,6	20,6	40,4
Japón			0,0	0,0	14,8	0,0	0,0	71,6
Hong Kong			0,0	0,0	17,8	0,0	0,0	42,1
<b>Subtotal</b>			<b>16.833,9</b>	<b>15.562,5</b>	<b>13.103,1</b>	<b>66.840,4</b>	<b>62.382,6</b>	<b>40.134,4</b>
China	02023000	Carne bovina deshuesada congelada (total)	2.602,4	2.232,7	3.614,7	12.954,4	11.034,3	17.058,5
Colombia			1.665,6	1.501,8	1.946,4	9.197,7	8.282,6	9.714,3
Canadá			480,2	434,5	457,3	2.051,1	1.840,9	1.926,0
Cuba			195,8	189,5	57,4	1.069,1	1.048,4	493,3
Costa Rica			154,2	154,2	105,6	869,8	869,8	733,8
España			71,8	68,1	35,7	541,6	512,5	249,8
Corea del Sur			101,3	101,3	81,3	460,8	460,8	332,9
Perú			6,9	6,9	7,5	218,5	218,5	251,2
Estados Unidos			6,4	6,4	4,4	66,2	66,2	47,7
Alemania			7,5	7,5	1,4	30,8	30,8	42,0
Holanda			0,0	0,0	10,1	0,0	0,0	50,3
Japón			0,0	0,0	80,3	0,0	0,0	348,9
<b>Subtotal</b>			<b>5.292,2</b>	<b>4.702,9</b>	<b>6.402,0</b>	<b>27.460,0</b>	<b>24.364,8</b>	<b>31.248,8</b>
<b>Total general</b>			<b>22.363,2</b>	<b>20.480,1</b>	<b>19.755,8</b>	<b>101.123,7</b>	<b>92.787,4</b>	<b>77.787,3</b>

Fuente: elaborado por Odepa con información del Servicio Nacional de Aduanas.  
Nota: cifras sujetas a actualizaciones.

Cuadro 9								
Exportaciones de carne de bovino refrigerada por principales productos y destinos								
País de destino	Código	Producto	Cantidad (toneladas)			Valor (miles USD FOB)		
			2023	Ene - nov		2023	Ene - nov	
				2023	2024		2023	2024
España	02013010	Carne bovina, filete, deshuesada fresca o refrigerada	7,6	6,5	9,2	448,8	382,1	544,6
Suiza			1,9	1,6	1,6	142,5	122,7	117,2
Reino Unido			2,0	1,8	1,7	117,2	104,7	95,5
Holanda			2,2	1,4	1,3	78,7	54,5	40,3
Francia			0,2	0,2	0,0	12,4	12,4	0,9
Alemania			0,1	0,1	0,7	3,6	2,3	37,5
Estados Unidos			0,0	0,0	0,0	0,7	0,7	0,4
China			0,0	0,0	0,0	0,6	0,6	0,0
Argentina			0,0	0,0	3,0	0,0	0,0	31,7
<b>Subtotal</b>			<b>14,0</b>	<b>11,7</b>	<b>17,5</b>	<b>804,3</b>	<b>679,9</b>	<b>868,2</b>
España	02013020	Carne bovina, lomo, deshuesada fresca o refrigerada	33,0	28,9	30,8	2.074,2	1.819,0	1.826,7
Reino Unido			8,1	7,1	8,8	463,5	407,6	472,9
Holanda			8,6	6,9	6,0	306,7	224,8	159,7
Suiza			3,1	2,6	3,2	228,5	195,5	204,1
Francia			0,8	0,8	0,1	59,0	59,0	4,6
Alemania			0,5	0,3	3,2	15,0	9,8	135,7
Colombia			0,5	0,5	0,0	7,7	7,7	0,0
Estados Unidos			0,1	0,1	0,2	6,9	6,9	3,7
Argentina			0,0	0,0	4,5	0,0	0,0	47,5
<b>Subtotal</b>			<b>54,6</b>	<b>47,1</b>	<b>56,8</b>	<b>3.161,4</b>	<b>2.730,3</b>	<b>2.855,0</b>
España	02013030	Carne bovina, asiento, deshuesada fresca o refrigerada	5,4	5,4	5,0	98,6	98,6	74,5
Reino Unido			1,8	1,3	1,2	38,4	25,2	24,8
Francia			0,4	0,4	0,0	8,6	8,6	0,3
Holanda			0,3	0,3	0,2	5,9	4,8	3,4
Alemania			0,2	0,2	0,8	3,7	3,3	13,7
Estados Unidos			0,0	0,0	0,0	0,0	0,0	0,4
<b>Subtotal</b>			<b>8,1</b>	<b>7,6</b>	<b>7,3</b>	<b>155,3</b>	<b>140,6</b>	<b>117,1</b>
España	02013040	Carne bovina, posta, deshuesada fresca o refrigerada	22,1	21,5	31,0	210,3	204,0	302,5
Reino Unido			0,7	0,7	0,8	21,4	21,4	8,5
Holanda			0,1	0,1	0,0	1,0	1,0	0,0
Estados Unidos			0,0	0,0	0,3	0,0	0,0	6,1
<b>Subtotal</b>			<b>22,9</b>	<b>22,2</b>	<b>32,1</b>	<b>232,7</b>	<b>226,4</b>	<b>317,0</b>
España	02013050	Carne bovina, huachalomo y sobrecostilla, deshuesada fresca o refrigerada	20,3	19,4	19,2	326,0	311,9	299,5
Reino Unido			3,4	2,8	2,7	49,5	40,4	39,4
Holanda			0,1	0,1	0,0	1,2	1,2	0,0
Estados Unidos			0,1	0,1	0,2	0,9	0,9	3,3
<b>Subtotal</b>			<b>23,8</b>	<b>22,3</b>	<b>22,1</b>	<b>377,6</b>	<b>354,4</b>	<b>342,2</b>
<b>Total general</b>			<b>123,5</b>	<b>110,9</b>	<b>135,8</b>	<b>4.731,3</b>	<b>4.131,5</b>	<b>4.499,5</b>

Fuente: elaborado por Odepa con información del Servicio Nacional de Aduanas.  
Nota: cifras sujetas a actualizaciones.

Cuadro 10								
Exportaciones de carne de bovino congelada por principales productos y destinos								
País de destino	Código	Producto	Cantidad (toneladas)			Valor (miles USD FOB)		
			2023	Ene -nov		2023	Ene -nov	
				2023	2024		2023	2024
China	02023010	Carne bovina, filete, deshuesada congelada	30,9	27,5	29,6	161,2	145,1	129,8
Cuba			3,8	3,8	0,7	65,3	65,3	14,0
Costa Rica			0,8	0,8	1,9	5,3	5,3	11,8
Perú			0,0	0,0	0,0	0,0	0,0	0,8
Alemania			0,0	0,0	0,1	0,0	0,0	3,7
Corea del Sur			0,0	0,0	0,0	0,0	0,0	0,3
<b>Subtotal</b>			<b>35,5</b>	<b>32,1</b>	<b>32,3</b>	<b>231,8</b>	<b>215,8</b>	<b>160,4</b>
China	02023020	Carne bovina, lomo, deshuesada congelada	115,0	102,0	114,2	615,4	553,4	510,5
Cuba			24,1	24,1	14,1	338,8	338,8	202,9
Perú			2,2	2,2	2,3	151,2	151,2	154,3
Costa Rica			29,1	29,1	5,4	146,6	146,6	33,7
Colombia			0,3	0,2	0,2	14,8	11,9	11,8
Japón			0,0	0,0	0,1	0,0	0,0	1,5
Alemania			0,0	0,0	0,5	0,0	0,0	21,9
Corea del Sur			0,0	0,0	0,0	0,0	0,0	0,5
<b>Subtotal</b>			<b>170,7</b>	<b>157,6</b>	<b>136,9</b>	<b>1.266,8</b>	<b>1.201,9</b>	<b>937,0</b>
China	02023030	Carne bovina, asiento, deshuesada congelada	68,9	54,4	77,6	334,1	257,0	359,3
Cuba			4,3	4,3	0,0	43,7	43,7	0,0
Costa Rica			1,4	1,4	8,3	9,3	9,3	68,1
España			0,5	0,5	0,3	8,4	8,4	1,3
Perú			0,0	0,0	0,0	0,0	0,0	0,1
Alemania			0,0	0,0	0,2	0,0	0,0	5,0
<b>Subtotal</b>			<b>75,1</b>	<b>60,7</b>	<b>86,5</b>	<b>395,5</b>	<b>318,4</b>	<b>433,9</b>
China	02023040	Carne bovina, posta, deshuesada congelada	396,6	310,8	547,0	2.015,0	1.548,1	2.662,7
España			22,6	20,8	12,1	175,7	161,5	96,3
Costa Rica			22,8	22,8	38,8	155,0	155,0	277,6
Cuba			1,6	1,6	3,6	13,8	13,8	32,1
Japón			0,0	0,0	13,0	0,0	0,0	72,2
<b>Subtotal</b>			<b>443,6</b>	<b>355,9</b>	<b>614,5</b>	<b>2.359,6</b>	<b>1.878,5</b>	<b>3.140,9</b>
China	02023050	Carne bovina, huachalomo y sobrecostilla, deshuesada congelada	121,4	93,8	169,2	607,5	456,7	828,0
Corea del Sur			15,3	15,3	16,1	75,4	75,4	73,8
España			5,9	5,7	3,6	48,0	46,4	26,3
Costa Rica			2,9	2,9	16,0	18,9	18,9	106,5
Cuba			1,7	1,7	4,4	13,0	13,0	37,8
Japón			0,0	0,0	9,5	0,0	0,0	56,0
<b>Subtotal</b>			<b>147,2</b>	<b>119,4</b>	<b>218,9</b>	<b>762,9</b>	<b>610,4</b>	<b>1.128,5</b>
<b>Total general</b>			<b>872,1</b>	<b>725,7</b>	<b>1.089,0</b>	<b>5.016,6</b>	<b>4.225,0</b>	<b>5.800,7</b>

Fuente: elaborado por Odepa con información del Servicio Nacional de Aduanas.  
Nota: cifras sujetas a actualizaciones.

<b>Cuadro 11</b>								
<b>Exportaciones de subproductos bovinos por tipo y destinos</b>								
<b>País de destino</b>	<b>Código</b>	<b>Producto</b>	<b>Cantidad (toneladas)</b>			<b>Valor (miles USD FOB)</b>		
			<b>2023</b>	<b>Ene - nov</b>		<b>2023</b>	<b>Ene - nov</b>	
				<b>2023</b>	<b>2024</b>		<b>2023</b>	<b>2024</b>
Japón	02062100	Despojos comestibles, lenguas de bovinos congeladas	322,0	294,6	323,3	2701,2	2467,8	3246,9
<b>Subtotal</b>			<b>322,0</b>	<b>294,6</b>	<b>323,3</b>	<b>2.701,2</b>	<b>2.467,8</b>	<b>3.246,9</b>
Cuba	02062200	Despojos comestibles, hígados de bovinos congelados	1,8	1,8	36,3	6,5	6,5	191,8
Japón			0,0	0,0	0,9	0,0	0,0	2,6
<b>Subtotal</b>			<b>1,8</b>	<b>1,8</b>	<b>37,2</b>	<b>6,5</b>	<b>6,5</b>	<b>194,4</b>
Corea del Sur	02062900	Los demás despojos comestibles de bovinos, congelados	332,5	319,0	346,5	1.333,1	1.279,9	1.049,6
Japón			154,7	137,4	194,7	928,4	816,9	1.126,7
México			232,0	178,3	228,4	502,4	399,3	501,2
Perú			307,5	287,5	251,4	430,4	402,9	438,5
Hong Kong			48,4	48,4	1,6	71,1	71,1	1,6
China			1,0	1,0	0,4	0,7	0,7	1,0
Colombia			0,0	0,0	10,7	0,0	0,0	16,8
Ecuador			0,0	0,0	19,3	0,0	0,0	34,8
<b>Subtotal</b>			<b>1.076,0</b>	<b>971,5</b>	<b>1.053,0</b>	<b>3.266,1</b>	<b>2.970,6</b>	<b>3.170,3</b>
Ecuador	16025000	Las demás preparaciones de bovinos, incluidas las mezclas	339,2	303,2	454,1	1.655,7	1.471,4	2.235,1
Perú			226,7	191,0	197,4	1.021,2	857,4	872,3
Cuba			193,0	158,3	352,7	610,9	499,3	1.254,6
Paraguay			24,6	24,6	0,0	118,4	118,4	0,0
Senegal			0,0	0,0	24,0	0,0	0,0	68,4
Japón			0,0	0,0	6,3	0,0	0,0	32,2
<b>Subtotal</b>			<b>783,6</b>	<b>677,1</b>	<b>1.034,5</b>	<b>3.406,2</b>	<b>2.946,6</b>	<b>4.462,6</b>
<b>Total general</b>			<b>2.183,4</b>	<b>1.945,1</b>	<b>2.448,1</b>	<b>9.380,0</b>	<b>8.391,5</b>	<b>11.074,2</b>

Fuente: elaborado por Odepa con información del Servicio Nacional de Aduanas.

Nota: cifras sujetas a actualizaciones.

Cuadro 12								
Chile. Exportaciones de cuero por productos y destino								
País de destino	Código	Producto	Cantidad (toneladas)			Valor (miles USD FOB)		
			2023	Ene - nov		2023	Ene - nov	
				2023	2024		2023	2024
China	41015000	Cueros y pieles enteras, en bruto, de bovinos y equinos de peso unitario > a 16 kg	11.149,7	10.277,1	10.462,7	7.191,4	6.613,0	6.871,3
Holanda			318,1	297,5	101,7	174,9	167,0	38,6
Tailandia			190,3	146,3	131,3	127,8	97,5	92,9
México			138,2	138,2	49,6	84,3	84,3	31,7
Filipinas			43,3	43,3	0,0	26,7	26,7	0,0
Indonesia			39,8	39,8	0,0	26,6	26,6	0,0
Portugal			38,7	38,7	0,0	23,2	23,2	0,0
Hong Kong			48,9	48,9	0,0	22,7	22,7	0,0
España			25,2	25,2	0,0	20,6	20,6	0,0
Lituania			50,7	25,0	25,9	14,5	10,1	6,1
Italia			49,8	23,9	129,4	11,0	7,2	26,2
<b>Subtotal</b>			<b>12.092,7</b>	<b>11.103,9</b>	<b>10.900,6</b>	<b>7.723,7</b>	<b>7.099,0</b>	<b>7.066,8</b>
Italia	41041100	Cueros y pieles curtidos de bovinos o equinos, en estado húmedo (incluido el <i>wet blue</i> , plena flor sin dividir; divididos con la flor)	1.942,1	1.810,3	1.582,2	2.879,5	2.677,6	2.394,8
China			229,5	171,3	457,4	288,4	230,1	475,6
México			108,7	64,9	98,0	245,7	116,6	266,2
Colombia			51,4	51,4	117,6	154,4	154,4	329,0
Haití			51,1	51,1	24,7	82,6	82,6	43,5
Estados Unidos			23,5	23,5	0,0	60,2	60,2	0,0
Portugal			25,9	25,9	17,4	39,8	39,8	38,2
India			0,0	0,0	118,1	0,0	0,0	166,5
Brasil	0,0	0,0	39,4	0,0	0,0	52,1		
<b>Subtotal</b>			<b>2.432,1</b>	<b>2.198,3</b>	<b>2.454,7</b>	<b>3.750,5</b>	<b>3.361,3</b>	<b>3.765,9</b>
China	41041900	Los demás cueros y pieles curtidos de bovinos o equinos, en estado húmedo (incluido el <i>wet blue</i> )	553,2	553,2	286,0	578,3	578,3	332,1
Vietnam			330,1	254,1	788,1	356,7	270,4	1.002,6
Taiwán			111,3	68,9	139,4	125,3	77,2	180,1
España			43,6	22,0	0,0	59,3	28,0	0,0
<b>Subtotal</b>			<b>1.038,2</b>	<b>898,2</b>	<b>1.213,6</b>	<b>1.119,6</b>	<b>953,9</b>	<b>1.514,8</b>
<b>Total general</b>			<b>15.562,9</b>	<b>14.200,4</b>	<b>14.568,9</b>	<b>12.593,8</b>	<b>11.414,2</b>	<b>12.347,6</b>

Fuente: elaborado por Odepa con información del Servicio Nacional de Aduanas.

Nota: cifras sujetas a actualizaciones.

Cuadro 13

Importaciones de carne de bovino por origen												
País de origen	Cantidad (toneladas)				Valor (miles de USD CIF)					USD/tonelada		
	2023	Ene - nov			2023	Ene - nov				Ene - nov		
		2023	2024	Var. 24/23 (%)		2023	2024	Var. 24/23 (%)	Part. 2024 (%)	2023	2024	Var. 24/23 (%)
Paraguay	120.787	110.254	104.407	-5,3	655.916	596.158	571.998	-4,1	45,1%	5.407	5.479	1,3
Brasil	96.339	88.771	92.031	3,7	498.381	458.963	469.638	2,3	37,0%	5.170	5.103	-1,3
Argentina	19.451	17.758	21.615	21,7	145.228	133.044	149.225	12,2	11,8%	7.492	6.904	-7,9
Estados Unidos	3.241	2.945	2.826	-4,0	41.973	37.869	42.904	13,3	3,4%	12.859	15.182	18,1
Uruguay	6.730	5.995	3.513	-41,4	55.341	49.317	24.962	-49,4	2,0%	8.226	7.106	-13,6
Colombia	4.229	3.584	1.504	-58,0	22.108	18.570	7.662	-58,7	0,6%	5.181	5.095	-1,7
Canadá	283	281	117	-58,4	3.695	3.666	1.338	-63,5	0,1%	13.046	11.433	-12,4
España	0	0	0	-	0	0	5	-	0,0%	-	-	-
<b>SUB - TOTAL</b>	<b>251.060</b>	<b>229.588</b>	<b>226.013</b>	<b>-1,6</b>	<b>1.422.642</b>	<b>1.297.587</b>	<b>1.267.733</b>	<b>-2,3</b>	<b>100%</b>	<b>5.652</b>	<b>5.609</b>	<b>-0,8</b>
OTROS PAÍSES	0	0	1	-	0	0	0			-	0	-
<b>TOTAL</b>	<b>251.060</b>	<b>229.588</b>	<b>226.014</b>	<b>-1,6</b>	<b>1.422.642</b>	<b>1.297.587</b>	<b>1.267.733</b>	<b>-2,3</b>	<b>100%</b>	<b>5.652</b>	<b>5.609</b>	<b>-0,8</b>

Fuente: elaborado por Odepa con información del Servicio Nacional de Aduanas.  
Nota: cifras sujetas a ajustes y actualizaciones.



Cuadro 14								
Importaciones de carne de bovino por productos y origen								
País de origen	Código	Producto	Cantidad (toneladas)			Valor (miles USD CIF)		
			2023	Ene - nov		2023	Ene - nov	
				2023	2024		2023	2024
Estados Unidos	02012000	Carne bovina en trozos sin deshuesar, fresca o refrigerada	26,3	21,3	0,1	245,3	174,1	2,0
<b>Subtotal</b>			<b>26,3</b>	<b>21,3</b>	<b>0,1</b>	<b>245,3</b>	<b>174,1</b>	<b>2,0</b>
Paraguay	02013000	Carne bovina deshuesada, fresca o refrigerada (total)	108.549,6	99.115,5	91.145,7	608.457,4	553.205,5	520.818,4
Brasil			73.104,6	67.284,4	70.621,2	396.013,5	363.503,0	380.444,2
Argentina			19.018,2	17.336,6	21.305,1	143.231,2	131.159,2	147.207,9
Uruguay			6.637,0	5.901,8	3.089,2	54.810,0	48.786,1	23.375,6
Estados Unidos			1.687,2	1.490,5	1.596,8	28.817,8	25.727,8	31.020,0
Colombia			3.601,7	2.957,1	1.177,8	19.293,0	15.754,9	6.167,9
Canadá			59,3	57,1	24,3	1.138,1	1.108,9	397,3
España			0,0	0,0	0,3	0,0	0,0	5,2
<b>Subtotal</b>			<b>212.657,6</b>	<b>194.143,0</b>	<b>188.960,5</b>	<b>1.251.761,1</b>	<b>1.139.245,4</b>	<b>1.109.436,6</b>
Estados Unidos	02022000	Carne bovina, los demás cortes (trozos) sin deshuesar, congelada	250,3	228,6	285,6	2.194,2	1.837,0	3.465,8
Canadá			96,3	96,3	40,4	813,3	813,3	405,9
Brasil			2,1	2,1	0,0	21,6	21,6	0,0
<b>Subtotal</b>			<b>348,7</b>	<b>327,0</b>	<b>326,0</b>	<b>3.029,0</b>	<b>2.671,8</b>	<b>3.871,7</b>
Brasil	02023000	Carne bovina deshuesada congelada (total)	23.232,7	21.485,1	21.409,8	102.346,3	95.438,4	89.193,8
Paraguay			12.237,0	11.138,5	13.261,5	47.459,0	42.952,6	51.180,0
Estados Unidos			1.273,6	1.200,5	943,5	10.680,3	10.095,2	8.416,2
Colombia			627,1	627,1	326,7	2.815,0	2.815,0	1.494,4
Argentina			432,8	421,5	310,4	1.996,7	1.885,1	2.017,0
Canadá			127,4	127,4	51,8	1.743,6	1.743,6	534,4
Uruguay			92,8	92,8	424,0	530,7	530,7	1.586,3
<b>Subtotal</b>			<b>38.023,5</b>	<b>35.093,0</b>	<b>36.727,7</b>	<b>167.571,5</b>	<b>155.460,6</b>	<b>154.422,2</b>
<b>Total general</b>			<b>251.056</b>	<b>229.584</b>	<b>226.014</b>	<b>1.422.607</b>	<b>1.297.552</b>	<b>1.267.733</b>

Fuente: elaborado por Odepa con información del Servicio Nacional de Aduanas.  
Nota: cifras sujetas a actualizaciones.

Cuadro 15								
Importaciones de carne de bovino refrigerada por principales productos y destinos								
País de destino	Código	Producto	Cantidad (toneladas)			Valor (miles USD FOB)		
			2023	Ene - nov		2023	Ene - nov	
				2023	2024		2023	2024
Paraguay	02013010	Carne bovina, filete, deshuesada fresca o refrigerada	3.351,6	3.058,0	3.008,4	19.667,2	17.888,1	17.918,7
Argentina			1.087,8	993,9	1.100,4	9.196,8	8.437,1	8.991,8
Brasil			872,0	825,3	835,5	5.718,5	5.396,9	5.878,6
Uruguay			330,1	280,8	137,5	2.929,9	2.468,8	1.087,4
Colombia			92,5	70,9	9,2	507,2	388,6	50,3
Estados Unidos			0,0	0,0	0,1	0,0	0,0	13,3
<b>Subtotal</b>			<b>5.733,9</b>	<b>5.228,9</b>	<b>5.091,1</b>	<b>38.019,5</b>	<b>34.579,6</b>	<b>33.940,1</b>
Paraguay	02013020	Carne bovina, lomo, deshuesada fresca o refrigerada	13.931,2	12.593,7	12.070,4	80.335,0	72.214,4	71.219,6
Brasil			6.302,5	5.758,7	6.225,0	35.976,7	32.762,8	34.689,7
Argentina			4.316,7	3.938,5	4.451,9	35.233,5	32.292,6	34.460,6
Uruguay			1.393,6	1.207,5	520,2	12.621,4	10.897,9	4.075,3
Estados Unidos			245,9	218,9	285,0	5.797,3	5.167,2	6.844,7
Colombia			452,6	368,3	133,5	2.431,5	1.969,1	697,3
España	0,0	0,0	0,3	0,0	0,0	5,2		
<b>Subtotal</b>			<b>26.642,5</b>	<b>24.085,6</b>	<b>23.686,4</b>	<b>172.395,5</b>	<b>155.304,0</b>	<b>151.992,5</b>
Paraguay	02013030	Carne bovina, asiento, deshuesada fresca o refrigerada	5.685,4	5.219,1	5.174,7	32.444,0	29.686,2	30.122,8
Argentina			1.726,1	1.574,5	1.376,2	13.489,7	12.338,8	10.486,3
Brasil			1.410,1	1.322,1	1.419,9	8.472,1	7.932,7	8.276,7
Uruguay			529,5	471,8	195,1	4.600,9	4.113,2	1.522,8
Colombia			142,1	106,7	13,9	785,5	590,8	76,1
Estados Unidos			0,5	0,5	0,0	15,1	15,1	0,3
<b>Subtotal</b>			<b>9.493,8</b>	<b>8.694,7</b>	<b>8.179,9</b>	<b>59.807,3</b>	<b>54.676,7</b>	<b>50.484,9</b>
Paraguay	02013040	Carne bovina, posta, deshuesada fresca o refrigerada	32.339,4	29.548,8	27.072,6	181.122,3	164.866,3	153.625,7
Brasil			23.822,8	21.960,1	22.293,0	130.462,8	120.079,0	120.537,7
Argentina			2.115,6	1.931,8	4.206,1	14.594,8	13.394,0	26.528,8
Uruguay			1.329,7	1.187,8	748,2	10.292,9	9.182,5	5.539,1
Colombia			981,4	798,8	258,1	5.286,9	4.284,1	1.345,2
Estados Unidos			0,6	0,6	6,8	9,5	9,5	108,4
<b>Subtotal</b>			<b>60.589,6</b>	<b>55.427,7</b>	<b>54.584,8</b>	<b>341.769,3</b>	<b>311.815,5</b>	<b>307.684,9</b>
Brasil	02013050	Carne bovina, huachalomo y sobrecostilla, deshuesada fresca o refrigerada	18.385,6	16.768,9	17.597,4	97.079,8	88.170,4	92.497,9
Paraguay			14.814,0	13.522,3	11.832,4	81.857,7	74.388,2	66.795,7
Argentina			3.201,7	2.926,8	3.137,7	23.001,6	21.118,9	20.430,2
Uruguay			986,2	918,7	402,4	7.789,2	7.261,0	2.957,4
Colombia			680,3	593,4	361,5	3.561,9	3.086,1	1.860,6
Estados Unidos			7,0	7,0	5,8	169,8	169,8	137,6
<b>Subtotal</b>			<b>38.074,8</b>	<b>34.737,1</b>	<b>33.337,2</b>	<b>213.459,9</b>	<b>194.194,5</b>	<b>184.679,6</b>
<b>Total general</b>			<b>140.534,6</b>	<b>128.174,0</b>	<b>124.879,4</b>	<b>825.451,4</b>	<b>750.570,4</b>	<b>728.781,9</b>

Fuente: elaborado por Odepa con información del Servicio Nacional de Aduanas.  
Nota: cifras sujetas a actualizaciones.

Cuadro 16								
Importaciones de carne de bovino congelada por principales productos y destinos								
País de destino	Código	Producto	Cantidad (toneladas)			Valor (miles USD FOB)		
			2023	Ene - nov		2023	Ene - nov	
				2023	2024		2023	2024
Brasil	02023010	Carne bovina, filete, deshuesada congelada	396,2	377,9	503,5	3.857,4	3.664,7	4.784,5
Argentina			7,4	7,4	3,1	73,9	73,9	27,6
Paraguay			7,9	7,9	109,0	40,1	40,1	1.012,5
Estados Unidos			0,7	0,7	0,6	26,4	26,4	21,3
Uruguay			1,2	1,2	0,0	10,7	10,7	0,0
<b>Subtotal</b>					<b>413,5</b>	<b>395,1</b>	<b>616,1</b>	<b>4.008,4</b>
Brasil	02023020	Carne bovina, lomo, deshuesada congelada	555,8	464,8	90,3	3.780,6	3.117,3	577,0
Paraguay			158,9	98,4	193,9	981,5	589,9	1.029,5
Argentina			74,3	64,2	70,1	679,9	574,3	734,7
Estados Unidos			29,5	29,5	38,9	640,5	640,5	952,9
Canadá			33,5	33,5	20,3	592,8	592,8	254,7
Uruguay			25,7	25,7	1,2	224,3	224,3	8,8
Colombia			2,9	2,9	16,5	13,6	13,6	74,3
<b>Subtotal</b>					<b>880,5</b>	<b>719,0</b>	<b>431,2</b>	<b>6.913,0</b>
Paraguay	02023030	Carne bovina, asiento, deshuesada congelada	68,1	52,1	113,7	376,6	279,5	567,0
Brasil			51,9	50,8	24,5	336,4	326,5	145,7
Argentina			24,5	24,5	18,1	194,6	194,6	138,9
Uruguay			1,8	1,8	0,0	15,6	15,6	0,0
<b>Subtotal</b>			<b>146,2</b>	<b>129,2</b>	<b>156,4</b>	<b>923,1</b>	<b>816,2</b>	<b>851,5</b>
Brasil	02023040	Carne bovina, posta, deshuesada congelada	5.206,0	5.061,9	4.759,1	28.334,7	27.529,3	25.445,2
Estados Unidos			835,8	787,2	668,7	6.236,6	5.858,7	5.190,6
Paraguay			1.007,3	967,2	954,5	4.920,6	4.724,7	4.525,7
Colombia			197,8	197,8	51,2	1.062,4	1.062,4	259,7
Argentina			13,8	13,8	84,6	113,0	113,0	435,6
Uruguay			5,4	5,4	15,0	44,0	44,0	127,4
<b>Subtotal</b>			<b>7.266,1</b>	<b>7.033,3</b>	<b>6.533,2</b>	<b>40.711,4</b>	<b>39.332,1</b>	<b>35.984,2</b>
Paraguay	02023050	Carne bovina, huachalomo y sobrecostilla, deshuesada congelada	224,3	183,0	238,5	1.064,4	868,9	1.152,2
Brasil			193,1	188,1	43,1	1.017,1	977,0	224,5
Estados Unidos			78,2	78,1	3,8	690,5	690,2	87,3
Colombia			30,8	30,8	64,5	146,2	146,2	311,1
Canadá			11,1	11,1	22,8	77,2	77,2	192,4
Argentina			9,1	9,1	0,0	69,4	69,4	0,0
Uruguay			2,5	2,5	3,1	19,8	19,8	22,5
<b>Subtotal</b>					<b>549,1</b>	<b>502,7</b>	<b>375,7</b>	<b>3.084,5</b>
<b>Total general</b>			<b>9.255,4</b>	<b>8.779,4</b>	<b>8.112,5</b>	<b>55.640,6</b>	<b>52.565,2</b>	<b>48.303,5</b>

Fuente: elaborado por Odepa con información del Servicio Nacional de Aduanas.  
Nota: cifras sujetas a actualizaciones.

Cuadro 17								
Importaciones de subproductos bovinos por tipo y origen								
País de origen	Código	Producto	Cantidad (toneladas)			Valor (miles USD CIF)		
			2023	Ene - nov		2023	Ene - nov	
				2023	2024		2023	2024
Estados Unidos	02062100	Despojos comestibles, lenguas de bovinos congeladas	7,0	7,0	0,0	77,6	77,6	0,0
<b>Subtotal</b>			<b>7,0</b>	<b>7,0</b>	<b>0,0</b>	<b>77,6</b>	<b>77,6</b>	<b>0,0</b>
Estados Unidos	02062200	Despojos comestibles, hígados de bovinos congelados	1.790,6	1.743,0	1.399,8	2.058,3	2.007,3	1.767,1
Canadá			479,1	356,9	197,0	580,3	451,9	204,6
<b>Subtotal</b>			<b>2.269,7</b>	<b>2.099,9</b>	<b>1.596,8</b>	<b>2.638,6</b>	<b>2.459,2</b>	<b>1.971,7</b>
Estados Unidos	02062900	Los demás despojos comestibles de bovinos, congelados	205,5	179,8	360,4	2.367,8	2.011,5	3.681,9
Canadá			118,0	118,0	91,8	1.481,3	1.481,3	1.155,5
Paraguay			148,5	117,9	110,4	751,8	578,7	336,4
Brasil			8,6	6,4	72,9	98,2	68,7	205,6
Uruguay			10,6	10,6	0,0	80,7	80,7	0,0
Chile			21,8	21,8	0,0	73,6	73,6	0,0
Argentina			1,8	1,8	2,6	16,2	16,2	25,4
Reino Unido			0,0	0,0	0,0	0,1	0,1	0,0
Francia			0,0	0,0	0,0	0,0	0,0	0,0
Italia			0,0	0,0	0,0	0,0	0,0	2,4
<b>Subtotal</b>			<b>514,9</b>	<b>456,3</b>	<b>638,2</b>	<b>4.869,7</b>	<b>4.310,8</b>	<b>5.407,1</b>
Paraguay	16025000	Las demás preparaciones de bovinos, incluidas las mezclas	1.983,3	1.829,5	1.152,7	9.526,2	8.799,6	5.273,9
Brasil			1.384,0	1.169,0	1.031,0	5.991,4	5.095,2	4.194,2
Argentina			419,0	346,5	277,4	2.822,3	2.361,6	1.999,2
Estados Unidos			157,1	134,2	173,3	1.295,6	1.081,3	1.183,1
Suecia			28,5	25,9	26,6	205,0	186,2	175,8
Bélgica			6,4	6,4	0,0	43,3	43,3	0,0
Nueva Zelanda			0,4	0,4	0,6	11,8	11,8	22,6
España			1,4	1,4	1,7	7,2	7,2	8,1
Canadá			0,0	0,0	0,0	0,0	0,0	0,1
Corea del Sur			0,0	0,0	0,0	0,0	0,0	0,2
<b>Subtotal</b>			<b>3.980,2</b>	<b>3.513,3</b>	<b>2.663,4</b>	<b>19.902,8</b>	<b>17.586,2</b>	<b>12.857,2</b>
<b>Total general</b>			<b>6.771,8</b>	<b>6.076,5</b>	<b>4.898,4</b>	<b>27.488,8</b>	<b>24.433,8</b>	<b>20.236,0</b>

Fuente: elaborado por Odepa con información del Servicio Nacional de Aduanas.

Nota: cifras sujetas a actualización.

Cuadro 18

## Importaciones de cueros por tipos y origen

País de origen	Código	Producto	Cantidad (toneladas)			Valor (miles USD CIF)		
			2023	Ene - nov		2023	Ene - nov	
				2023	2024		2023	2024
Brasil	41041100	Cueros y pieles curtidos de bovinos o equinos, en estado húmedo (incluido el <i>wet blue</i> , plena flor sin dividir; divididos con la flor)	172,7	148,1	168,3	587,3	506,3	559,8
México			9,1	9,1	0,0	9,6	9,6	0,0
<b>Subtotal</b>			<b>181,8</b>	<b>157,2</b>	<b>168,3</b>	<b>597,0</b>	<b>515,9</b>	<b>559,8</b>
Brasil	41041900	Los demás cueros y pieles curtidos de bovinos o equinos, en estado húmedo (incluido el <i>wet blue</i> )	17,9	17,9	0,0	126,7	126,7	0,0
Argentina			18,6	18,6	0,0	47,8	47,8	0,0
Bolivia			1,0	0,7	0,2	15,8	10,7	3,4
<b>Subtotal</b>			<b>37,6</b>	<b>37,2</b>	<b>0,2</b>	<b>190,3</b>	<b>185,2</b>	<b>3,4</b>
<b>Total general</b>			<b>219,4</b>	<b>194,5</b>	<b>168,5</b>	<b>787,3</b>	<b>701,1</b>	<b>563,2</b>

Fuente: elaborado por Odepa con información del Servicio Nacional de Aduanas.

Nota: cifras sujetas a actualizaciones.

Cuadro 19

## Exportación de animales en pie

País de destino	Código	Producto	Número de Cabezas					VALOR (MILES DE US\$ FOB)				
			Totales			Ene - nov		Totales			Ene - nov	
			2021	2022	2023	2023	2024	2021	2022	2023	2023	2024
China	01022900	Los demás bovinos domésticos, vivos (desde 2012)	18.652	3.830	0	0	0	26.313	3.677	-	0	0
Perú			0	18	10	10	32	0	18	23	23	15
<b>Subtotal</b>			<b>18.652</b>	<b>3.848</b>	<b>10</b>	<b>10</b>	<b>32</b>	<b>26.313</b>	<b>3.695</b>	<b>23</b>	<b>23</b>	<b>15</b>
China	01022100	Bovinos domésticos reproductores de raza pura, vivos (desde 2012)	3.500	11.964	7.778	7778	0	5.950	16.213	8.591	8.591	0
<b>Subtotal</b>			<b>3.500</b>	<b>11.964</b>	<b>7.778</b>	<b>7.778</b>	<b>0</b>	<b>5.950</b>	<b>16.213</b>	<b>8.591</b>	<b>8.591</b>	<b>0</b>
<b>Total general</b>			<b>22.152</b>	<b>15.812</b>	<b>7.788</b>	<b>7.788</b>	<b>32</b>	<b>32.263</b>	<b>19.908</b>	<b>8.614</b>	<b>8.614</b>	<b>15</b>

Fuente: elaborado por Odepa con información del Servicio Nacional de Aduanas e INE.

**Gráfico 8 Importaciones mensuales de carne bovina  
(Toneladas)**

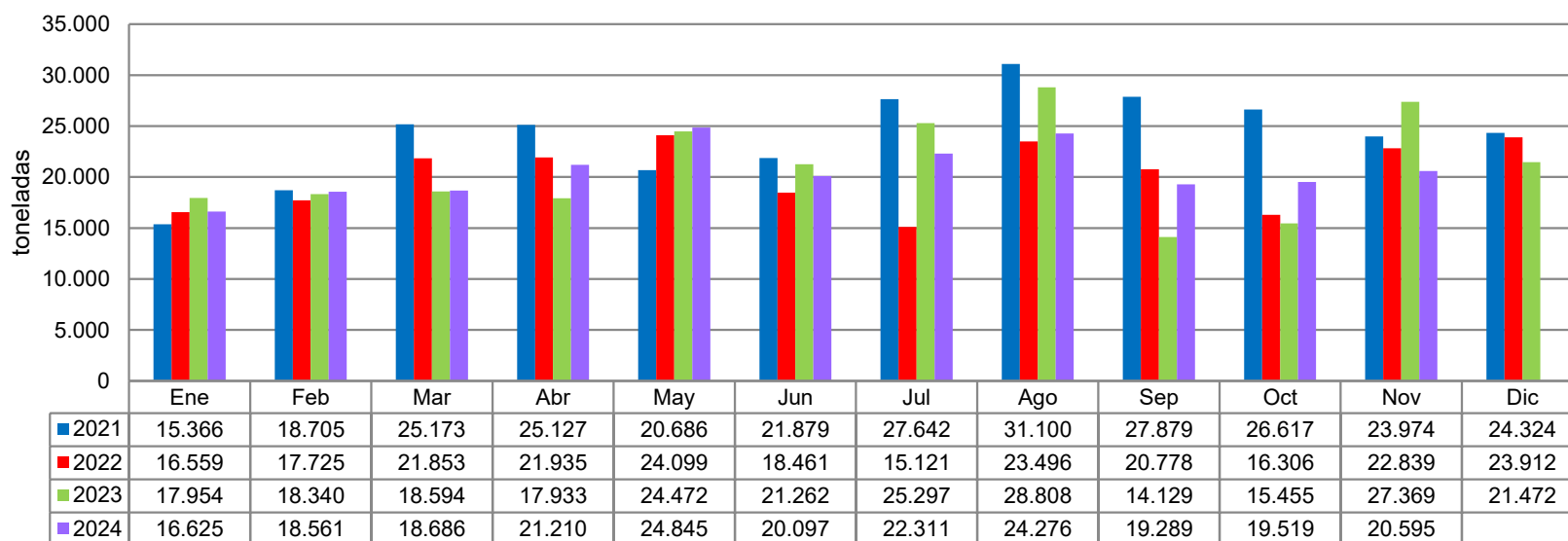

Fuente: elaborado por Odepa con datos del Servicio Nacional de Aduanas.  
Nota: cifras sujetas a actualizaciones.

<b>Cuadro 20</b>									
<b>Importaciones semanales de carne bovina (toneladas)</b>									
<b>Semana</b>	<b>Año</b>								
	<b>2017</b>	<b>2018</b>	<b>2019</b>	<b>2020</b>	<b>2021</b>	<b>2022</b>	<b>2023</b>	<b>2024*</b>	<b>Var sem (%)</b>
1	2.923	2.115	1.810	1.292	48		3.629	3.218	-16,8
2	2.681	3.214	3.602	3.389	3.502	4.093	3.232	2.195	-31,8
3	3.237	3.268	3.470	3.232	2.319	3.114	4.407	3.745	70,6
4	3.862	4.550	3.795	3.900	4.985	3.144	4.694	4.879	30,3
5	3.330	4.659	5.102	5.089	4.511	5.302	4.932	4.814	-1,3
6	3.276	3.932	3.026	4.282	4.423	4.439	4.420	4.946	2,7
7	3.565	3.282	4.033	5.802	4.855	4.317	4.317	4.555	-7,9
8	3.444	3.817	3.626	4.089	4.418	4.694	4.795	3.806	-16,4
9	2.621	3.821	4.981	4.929	5.009	3.432	4.319	4.188	10,0
10	3.452	4.333	2.824	4.890	4.027	5.902	4.543	4.153	-0,8
11	3.573	4.071	5.064	4.872	5.681	4.471	3.868	4.071	-2,0
12	2.790	4.233	4.116	3.762	5.489	6.089	3.940	4.702	15,5
13	2.942	4.639	4.004	4.033	6.150	4.696	3.839	4.598	-2,2
14	4.106	3.532	4.281	3.441	5.042	3.198	3.696	4.985	8,4
15	3.113	4.935	3.920	2.225	5.384	4.988	3.863	5.109	2,5
16	3.158	4.348	3.900	2.089	6.619	4.817	4.399	5.314	4,0
17	3.252	5.659	4.430	2.090	5.647	4.848	5.928	4.206	-20,9
18	2.643	4.286	3.698	1.730	6.261	6.456	3.466	3.465	-17,6
19	4.113	4.783	5.474	2.588	4.831	5.221	5.860	6.260	80,6
20	4.257	3.708	4.404	3.143	5.394	5.710	4.857	5.031	-19,6
21	4.631	4.111	3.793	1.962	3.483	6.288	6.289	4.966	-1,3
22	4.515	2.205	6.167	3.674	5.963	4.464	5.584	6.860	38,1
23	4.717	3.094	4.620	3.307	4.947	5.242	4.887	5.498	-19,8
24	4.299	3.545	5.122	3.037	5.740	2.828	5.338	3.627	-34,0
25	4.409	4.305	4.377	2.967	5.523	5.811	4.411	5.110	40,9
26	4.057	4.702	4.507	3.292	4.367	4.390	5.117	5.813	13,7
27	3.961	4.040	4.424	2.793	4.659	3.086	4.843	4.995	-14,1
28	4.035	4.088	5.181	2.947	6.384	2.902	7.350	5.357	7,2
29	3.375	4.471	4.473	2.820	5.456	3.828	5.956	4.444	-17,0
30	3.918	4.777	5.152	4.212	6.626	3.805	5.544	4.692	5,6
31	4.523	5.641	5.278	4.397	6.834	3.996	5.620	4.879	4,0
32	4.491	4.849	4.942	4.527	5.720	3.353	7.425	4.823	-1,1
33	3.501	4.822	4.160	5.228	7.694	5.265	6.048	5.278	9,4
34	4.748	6.882	5.620	5.347	7.118	3.550	7.004	4.439	-15,9
35	4.840	6.852	6.478	5.865	7.842	6.020	5.467	7.680	73,0
36	4.204	5.113	4.702	5.644	6.431	7.927	4.376	6.291	-18,1
37	4.007	4.138	4.476	6.736	7.063	6.522	4.042	5.149	-18,1
38	2.752	2.025	1.473	3.294	5.541	3.582	1.885	956	-81,4
39	3.408	4.602	4.869	6.629	6.303	3.481	2.600	5.559	481,5
40	2.718	3.702	4.104	5.121	6.595	4.574	2.207	5.217	-6,1
41	3.117	2.855	5.626	5.509	6.729	3.231	2.558	4.710	-9,7
42	3.722	2.695	3.863	4.463	5.122	4.172	4.209	4.858	3,1
43	3.388	3.254	2.489	6.977	6.911	4.478	4.631	3.553	-26,9
44	4.007	2.877	3.698	5.613	6.549	4.425	4.018	2.612	-26,5
45	4.015	4.948	4.411	6.421	4.830	3.249	7.066	5.044	93,1
46	4.204	4.702	6.622	5.351	5.617	5.685	6.786	5.549	10,0
47	5.053	5.469	4.565	5.951	4.603	4.762	5.434	5.156	
48	5.042	6.232	4.024	5.045	6.156	4.988	7.145	4.749	
49	4.190	5.260	3.726	5.896	6.452	6.087	4.530	4.545	
50	4.630	6.429	4.409	5.816	4.853	5.675	5.830	6.437	
51	6.067	5.779	4.853	6.360	6.292	6.989	6.016		
52	3.939	3.260	4.198	3.763	5.340	5.616	3.867		
53	0	936	1.345	3.104	4.173	3.699			
<b>Total</b>	<b>198.821</b>	<b>223.843</b>	<b>227.308</b>	<b>224.937</b>	<b>288.514</b>	<b>242.900</b>	<b>251.084</b>	<b>237.088</b>	

**Fuente: elaborado por Odepa con información de Aduanas**

\* Datos hasta el 17 de diciembre 2024



**Gráfico 9. Precios mensuales de novillo vivo en países del Mercosur y Chile.  
(USD/Kg vivo)**

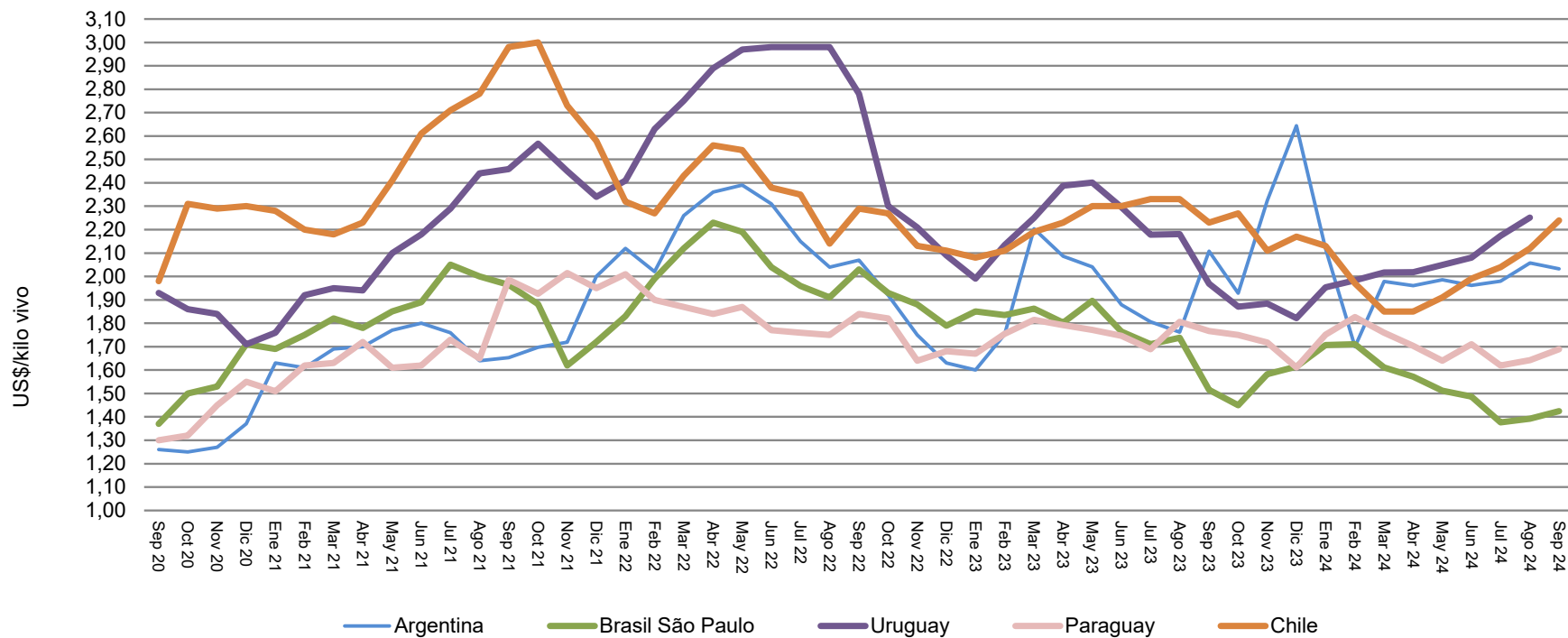

Fuente: elaborado por Odepa con información del Ministerio de Agroindustria de Argentina y AFECH A.G

**Cuadro 21**  
**Precio a consumidor promedio mensual de Huachalomo, Lomo Liso y Posta Rosada en carnicerías y supermercados de la Región Metropolitana**  
**(\$ / kilo nominales con IVA)**

Año	Mes	Huachalomo			Lomo Liso			Posta Rosada		
		Carnicería	Supermercado	Variación Car./Sup. (%)	Carnicería	Supermercado	Variación Car./Sup. (%)	Carnicería	Supermercado	Variación Car./Sup. (%)
<b>2021</b>		<b>7.542</b>	<b>6.083</b>	<b>24,0</b>	<b>11.908</b>	<b>9.762</b>	<b>22,0</b>	<b>8.519</b>	<b>6.883</b>	<b>23,8</b>
<b>2022</b>		<b>8.438</b>	<b>7.841</b>	<b>7,6</b>	<b>13.637</b>	<b>12.652</b>	<b>7,8</b>	<b>9.476</b>	<b>8.709</b>	<b>8,8</b>
<b>2023</b>		<b>8.143</b>	<b>7.577</b>	<b>7,5</b>	<b>13.062</b>	<b>12.625</b>	<b>3,5</b>	<b>9.386</b>	<b>9.042</b>	<b>3,8</b>
2022	Enero	8.045	7.109	13,2	13.883	11.757	18,1	9.259	7.284	27,1
	Febrero	8.053	7.343	9,7	13.618	12.205	11,6	9.302	8.099	14,9
	Marzo	8.120	7.680	5,7	13.882	12.122	14,5	9.299	8.409	10,6
	Abril	8.278	7.808	6,0	13.667	11.878	15,1	9.449	8.296	13,9
	Mayo	8.220	7.320	12,3	13.674	11.790	16,0	9.371	8.472	10,6
	Junio	8.196	7.695	6,5	13.280	12.050	10,2	9.366	8.600	8,9
	Julio	8.376	8.232	1,7	13.136	13.271	-1,0	9.417	9.163	2,8
	Agosto	8.526	8.403	1,5	13.390	13.230	1,2	9.472	9.397	0,8
	Septiembre	8.923	8.248	8,2	13.801	13.896	-0,7	9.727	9.311	4,5
	Octubre	8.944	8.512	5,1	13.716	13.734	-0,1	9.727	9.303	4,6
	Noviembre	8.742	8.172	7,0	13.622	12.765	6,7	9.626	9.516	1,2
	Diciembre	8.836	7.574	16,7	13.980	13.128	6,5	9.699	8.653	12,1
2023	Enero	8.547	8.411	1,6	14.111	13.239	6,6	9.623	8.348	15,3
	Febrero	8.290	8.090	2,5	13.230	13.117	0,9	9.507	8.667	9,7
	Marzo	8.277	7.728	7,1	12.871	12.560	2,5	9.320	8.950	4,1
	Abril	8.122	7.072	14,9	12.854	12.709	1,1	9.355	9.379	-0,3
	Mayo	8.123	7.052	15,2	12.823	12.910	-0,7	9.287	9.087	2,2
	Junio	7.972	6.828	16,7	12.713	12.954	-1,9	9.276	9.615	-3,5
	Julio	8.031	8.134	-1,3	12.870	12.649	1,7	9.305	8.969	3,7
	Agosto	7.842	7.344	6,8	12.178	12.692	-4,1	9.245	9.219	0,3
	Septiembre	7.893	7.487	5,4	12.961	11.994	8,1	9.305	9.351	-0,5
	Octubre	8.030	7.523	6,7	13.059	12.562	4,0	9.269	9.545	-2,9
	Noviembre	8.162	8.056	1,3	13.480	12.061	11,8	9.559	9.070	5,4
	Diciembre	8.432	7.196	17,2	13.588	12.048	12,8	9.581	8.299	15,4
2024	Enero	8.381	8.426	-0,5	13.633	13.019	4,7	9.545	8.334	14,5
	Febrero	8.384	8.347	0,4	13.727	13.286	3,3	9.672	10.031	-3,6
	Marzo	8.558	8.258	3,6	13.579	12.884	5,4	9.719	9.771	-0,5
	Abril	8.633	8.514	1,4	13.939	12.664	10,1	9.725	9.976	-2,5
	Mayo	8.729	8.081	8,0	13.832	13.004	6,4	9.888	9.725	1,7
	Junio	8.592	7.821	9,9	13.798	12.499	10,4	9.843	9.612	2,4
	Julio	8.465	7.789	8,7	13.370	12.432	7,6	9.776	9.866	-0,9
	Agosto	8.685	8.406	3,3	13.750	12.970	6,0	9.828	9.324	5,4
	Septiembre	8.496	7.703	10,3	13.762	13.001	5,8	9.769	8.966	9,0
	Octubre	8.714	8.732	-0,2	14.296	13.468	6,1	10.073	8.995	12,0
	Noviembre	9.181	8.713	5,4	14.816	12.784	15,9	10.360	9.439	9,8
	<b>Promedio ene - nov 2023</b>		<b>8.117</b>	<b>7.611</b>	<b>6,6</b>	<b>13.014</b>	<b>12.677</b>	<b>2,7</b>	<b>9.368</b>	<b>9.109</b>
<b>Promedio ene - nov 2024</b>		<b>8.620</b>	<b>8.254</b>	<b>4,4</b>	<b>13.864</b>	<b>12.910</b>	<b>7,4</b>	<b>9.836</b>	<b>9.458</b>	<b>4,0</b>
<b>Variación acumulada</b>		<b>6,2</b>	<b>8,4</b>		<b>6,5</b>	<b>1,8</b>		<b>5,0</b>	<b>3,8</b>	
<b>Variación mensual (%)</b>		<b>5,4</b>	<b>-0,2</b>		<b>3,6</b>	<b>-5,1</b>		<b>2,9</b>	<b>4,9</b>	
<b>Variación nov 2024 / nov 2023 (%)</b>		<b>12,5</b>	<b>8,2</b>		<b>9,9</b>	<b>6,0</b>		<b>8,4</b>	<b>4,1</b>	

Fuente: elaborado por Odepa con información de precios mensuales

Para mayor información visite el link <https://reportes.odepa.gob.cl/#/noticias-mercado/precios-consumidor>

**Cuadro 22**  
**Precio a consumidor promedio mensual de Huachalomo, Lomo Liso y Posta Rosada en sector Oriente y Poniente de la Región Metropolitana**  
**(\$ / kilo nominales con IVA)**

Año	Mes	Huachalomo			Lomo Liso			Posta Rosada		
		Oriente	Poniente	Variación Pon./Ori. (%)	Oriente	Poniente	Variación Pon./Ori. (%)	Oriente	Poniente	Variación Pon./Ori. (%)
<b>2021</b>		<b>7.008</b>	<b>6.531</b>	<b>-6,8</b>	<b>10.792</b>	<b>10.138</b>	<b>-6,1</b>	<b>7.763</b>	<b>7.370</b>	<b>-5,1</b>
<b>2022</b>		<b>8.275</b>	<b>7.967</b>	<b>-3,7</b>	<b>13.236</b>	<b>12.639</b>	<b>-4,5</b>	<b>9.232</b>	<b>8.849</b>	<b>-4,1</b>
<b>2023</b>		<b>7.999</b>	<b>7.686</b>	<b>-3,9</b>	<b>13.065</b>	<b>12.270</b>	<b>-6,1</b>	<b>9.425</b>	<b>8.858</b>	<b>-6,0</b>
2022	Enero	7.800	7.372	-5,5	12.835	12.245	-4,6	8.621	7.768	-9,9
	Febrero	7.876	7.468	-5,2	13.027	12.171	-6,6	8.999	8.363	-7,1
	Marzo	8.188	7.669	-6,3	13.150	12.333	-6,2	8.994	8.681	-3,5
	Abril	8.249	7.823	-5,2	12.935	12.148	-6,1	9.016	8.607	-4,5
	Mayo	8.000	7.591	-5,1	12.777	12.311	-3,6	9.113	8.673	-4,8
	Junio	7.838	7.744	-1,2	12.592	12.284	-2,4	9.119	8.759	-4,0
	Julio	8.468	8.335	-1,6	13.143	12.401	-5,6	9.346	9.269	-0,8
	Agosto	8.432	8.274	-1,9	13.588	12.982	-4,5	9.538	9.229	-3,2
	Septiembre	8.824	8.541	-3,2	13.835	13.277	-4,0	9.561	9.299	-2,7
	Octubre	8.856	8.627	-2,6	13.921	13.424	-3,6	9.561	9.280	-2,9
	Noviembre	8.389	8.160	-2,7	13.505	13.396	-0,8	9.576	9.433	-1,5
	Diciembre	8.374	7.995	-4,5	13.519	12.701	-6,0	9.340	8.835	-5,4
2023	Enero	8.738	8.381	-4,1	13.945	13.142	-5,8	9.349	8.355	-10,6
	Febrero	8.203	8.098	-1,3	13.688	12.627	-7,7	9.117	8.699	-4,6
	Marzo	8.287	7.722	-6,8	13.144	12.086	-8,0	9.457	8.675	-8,3
	Abril	7.590	7.532	-0,8	12.959	12.162	-6,2	9.557	9.191	-3,8
	Mayo	7.967	7.269	-8,8	12.930	12.331	-4,6	9.540	8.965	-6,0
	Junio	7.885	7.285	-7,6	13.284	12.194	-8,2	9.687	9.198	-5,0
	Julio	8.105	8.036	-0,9	12.954	12.193	-5,9	9.307	9.004	-3,2
	Agosto	7.943	7.333	-7,7	12.524	11.838	-5,5	9.639	8.945	-7,2
	Septiembre	7.691	7.129	-7,3	12.852	11.983	-6,8	9.586	8.881	-7,3
	Octubre	7.994	7.553	-5,5	13.187	12.274	-6,9	9.530	8.919	-6,4
	Noviembre	7.956	8.147	2,4	12.960	12.090	-6,7	9.506	8.903	-6,3
	Diciembre	7.626	7.749	1,6	12.356	12.325	-0,3	8.829	8.565	-3,0
2024	Enero	8.525	8.222	-3,6	13.297	12.865	-3,3	9.121	8.395	-8,0
	Febrero	8.669	8.030	-7,4	13.616	12.719	-6,6	9.846	9.470	-3,8
	Marzo	8.276	8.263	-0,2	12.707	12.789	0,6	9.872	9.587	-2,9
	Abril	8.518	8.397	-1,4	13.322	12.677	-4,8	9.940	9.608	-3,3
	Mayo	8.408	8.165	-2,9	13.452	12.689	-5,7	9.953	9.446	-5,1
	Junio	8.272	7.895	-4,6	13.221	12.483	-5,6	9.913	9.507	-4,1
	Julio	8.442	7.897	-6,5	12.804	12.115	-5,4	10.003	9.536	-4,7
	Agosto	8.548	8.310	-2,8	13.465	12.673	-5,9	9.890	9.299	-6,0
	Septiembre	8.247	7.928	-3,9	13.340	12.866	-3,5	9.454	9.040	-4,4
	Octubre	8.720	8.811	1,1	14.161	13.064	-7,8	9.897	9.187	-7,2
	Noviembre	8.822	8.697	-1,4	13.614	13.200	-3,0	10.121	9.412	-7,0
<b>Promedio ene - nov 2023</b>		<b>8.033</b>	<b>7.681</b>	<b>-4,4</b>	<b>13.130</b>	<b>12.265</b>	<b>-6,6</b>	<b>9.479</b>	<b>8.885</b>	<b>-6,3</b>
<b>Promedio ene - nov 2024</b>		<b>8.495</b>	<b>8.238</b>	<b>-3,0</b>	<b>13.364</b>	<b>12.740</b>	<b>-4,7</b>	<b>9.819</b>	<b>9.317</b>	<b>-5,1</b>
<b>Variación acumulada</b>		<b>5,8</b>	<b>7,3</b>		<b>1,8</b>	<b>3,9</b>		<b>3,6</b>	<b>4,9</b>	
<b>Variación mensual (%)</b>		<b>1,2</b>	<b>-1,3</b>		<b>-3,9</b>	<b>1,0</b>		<b>2,3</b>	<b>2,4</b>	
<b>Variación nov 2024 / nov 2023 (%)</b>		<b>10,9</b>	<b>6,7</b>		<b>5,0</b>	<b>9,2</b>		<b>6,5</b>	<b>5,7</b>	

Fuente: elaborado por Odepa con información de precios mensuales

Para mayor información visite el link <https://reportes.odepa.gob.cl/#/noticias-mercado/precios-consumidor>

**Cuadro 23**  
**Disponibilidad aparente de carnes por habitante**  
**Período 2001-2023**  
**(Kilos)**

<b>Año</b>	<b>Bovino</b>	<b>Ovino</b>	<b>Porcino</b>	<b>Aves</b>	<b>Otras</b>	<b>Total</b>
2001	22,1	0,4	17,9	29,4	0,7	70,5
2002	22,1	0,4	19,4	27,6	0,7	70,2
2003	23,1	0,3	19,1	27,7	0,6	70,8
2004	24,3	0,3	18,4	30,8	0,6	73,7
2005	25,3	0,2	19,4	30,5	0,5	75,0
2006	22,1	0,3	22,6	34,1	0,6	79,0
2007	23,9	0,3	23,6	33,3	0,5	81,0
2008	22,2	0,4	25,1	33,4	0,5	81,2
2009	22,6	0,3	24,1	32,0	0,4	79,1
2010	23,8	0,2	24,4	33,4	0,4	81,9
2011	21,7	0,3	25,6	36,7	0,5	84,7
2012	22,5	0,3	27,0	36,9	0,5	87,2
2013	24,4	0,2	26,7	37,3	0,4	89,4
2014	24,9	0,2	24,2	37,0	0,4	87,2
2015	24,3	0,2	23,6	38,9	0,5	87,5
2016	26,7	0,2	23,7	41,2	0,4	92,2
2017	26,7	0,2	24,6	41,1	0,4	93,0
2018	28,0	0,2	22,1	41,5	0,3	92,1
2019	27,7	0,2	21,4	39,1	0,2	88,5
2020	27,4	0,1	20,2	37,9	0,5	86,1
2021	31,6	0,1	23,6	38,4	0,5	94,2
2022*	24,8	0,1	20,9	37,2	0,5	83,6
2023*	25,2	0,1	19,6	36,6	0,4	81,9

Nota: otras carnes comprende equino y caprino. La estimación no considera cambios de *stock*, por lo cual las cifras de disponibilidad aparente son sólo aproximadas. Corresponden a kilos netos, con o sin hueso, salvo en el caso de la carne bovina, en que se ha efectuado la equivalencia a carne en vara.

\* A partir del 2022 hubo un cambio en la metodología de estimación de la disponibilidad aparente, aplicando factores de conversión a los productos deshuesados a su símil con hueso para la carne de los principales rubros pecuarios: bovinos, cerdos y aves.

Fuente: elaborado por Odepa con información del Servicio Nacional de Aduanas e INE.