



Boletín de carne bovina



Julio 2024

Boletín carne bovina: tendencias de producción, precios y comercio exterior

Información a mayo 2024 para beneficio y producción de carne

Información a junio 2024 para comercio exterior y precios

Carolina Buzzetti Horta

Publicación de la Oficina de Estudios y Políticas Agrarias (Odepa)
del Ministerio de Agricultura, Gobierno de Chile

Directora y Representante Legal

Andrea García Lizama

Se puede reproducir total o parcialmente citando la fuente

Teatinos 40, piso 8. Santiago,

Teléfono : (56- 2) 23973000

Fax : (56- 2) 23973111

www.odepa.gob.cl



CONTACTO SIAC
800 360 990

Sistema Integral de Información
y Atención Ciudadana

INFORMATIVO PRODUCIDO Y EDITADO POR ODEPA | TEATINOS 40 | PISO 8 | SANTIAGO DE CHILE |
FONO CONSULTA: 800 360 990 FONO MESA CENTRAL: (56-2) 23973000 | odepa@odepa.gob.cl

Se autoriza la reproducción total o parcial de la información citando la fuente (Odepa).



www.odepa.gob.cl

Introducción

El presente boletín entrega valores de beneficio y producción de mayo 2024, y valores de precio en ferias ganaderas y de comercio exterior de enero a junio de 2024.

En el periodo enero-mayo de 2024, tanto el beneficio como la producción de carne bovina muestran un alza de 7,4%, cada una, en relación con igual periodo 2023. El número de cabezas faenadas alcanzó 328,6 mil animales y la producción 84,7 mil toneladas de carne.

En cuanto a los precios nominales en ferias ganaderas, durante enero - mayo 2024, respecto a igual periodo 2023, el precio nominal del ternero disminuyó 1% y la vaca gorda 5,4%, las categorías novillo gordo y novillo para engorda mostraron alzas de 0,8% y 1,5%, respectivamente.

Respecto a las exportaciones de carne bovina, durante el periodo enero-junio de 2024 el volumen total de los envíos disminuyó 2,3%, con relación a igual periodo 2023. China permanece como el destino principal de las exportaciones de carne bovina con 77,3% del valor exportado hasta junio de 2024, con 36 millones de USD FOB. A pesar de ello, las exportaciones a dicho mercado han bajado 4,8% en volumen, respecto a igual periodo 2023, alcanzando 10,4 mil toneladas, a un valor FOB de 3.445 USD/tonelada.

A fines de junio, finalizó el VI Curso de Bienestar Animal para profesionales formadores, instancia en que tres trabajadores de ganadería del Instituto de Investigaciones Agropecuarias (INIA) se certificaron en bienestar animal, adquiriendo los conocimientos y competencias para ser reconocidos por el Servicio Agrícola y Ganadero (SAG) como relatores, de acuerdo a la Ley 20.380. Este curso se enmarca en el quehacer institucional de INIA, donde el bienestar animal se pone como foco dentro de sus labores de investigación y desarrollo, así como de extensión y producción animal.

(diario de la carne:<https://www.diariodelacarne.cl/noticia/investigacion-desarrollo/2024/07/profesionales-de-ganaderia-de-inia-avanzan-en-certificacion-en-bienestar-animal>)

Contenido

Cuadro	Descripción	Página
1	Resumen de indicadores del sector carne	5
2	Beneficio de bovinos en mataderos. Número de cabezas.	6
3	Beneficio de bovino en mataderos. Toneladas de carne en vara.	7
4	Porcentaje de hembras faenadas respecto al número total de animales faenado.	11
5	Precios promedio de novillo gordo a productor Región Metropolitana a Región de Aysén. Pesos nominales s/iva	12
6	Precios promedio de novillo gordo a productor Región Metropolitana a Región de Aysén. Pesos reales s/iva (IPC junio 2024)	13
7	Exportaciones de carne de bovino por destino	18
8	Exportaciones de carne de bovino por principales productos y destinos	19
9	Exportaciones de carne de bovino refrigerada por principales productos y destinos	20
10	Exportaciones de carne de bovino congelada por principales productos y destinos	21
11	Exportaciones de subproductos bovinos por tipo y destinos	22
12	Exportaciones de cuero por productos y destino	23
13	Importaciones de carne de bovino por origen	24
14	Importaciones de carne de bovino por productos y origen	25
15	Importaciones de carne de bovino refrigerada por principales productos y destinos	26
16	Importaciones de carne de bovino congelada por principales productos y destinos	28
17	Importaciones de subproductos bovinos por tipo y origen	30
18	Importaciones de cueros por tipos y origen	30
19	Exportación de animales en pie	30
20	Importaciones semanales de carne bovina (toneladas)	32
21	Precio a consumidor promedio mensual de Huachalomo, Lomo Liso y Posta Rosada en carnicerías y supermercados de la Región Metropolitana (\$ / kilo nominales con IVA)	34
22	Precio a consumidor promedio mensual de Huachalomo, Lomo Liso y Posta Rosada en sector Oriente y Poniente de la Región Metropolitana (\$ / kilo nominales con IVA)	35
23	Disponibilidad aparente de carnes por habitante. Periodo 2001 - 2023	36

Gráfico	Descripción	Página
1	Producción mensual de carne bovina. Toneladas en vara	8
2	Peso promedio de la canal por categoría.	9
3	Beneficio de novillos y vacas y vaquillas. Número de cabezas	10
4	Precio promedio del novillo gordo a productor Región de Los Lagos. Pesos nominales s/iva	14
5	Precio promedio de novillo gordo a productor Región de Los Lagos. Pesos reales jun 2024	15
6	Precio nominal promedio nacional del ganado bovino para faena. Pesos por kilo vivo	16
7	Precio nominal promedio nacional del ganado bovino para engorda y crianza. Pesos por kilo vivo	17
8	Importaciones mensuales de carne bovina. Toneladas	31
9	Precios mensuales del novillo vivo en países del Mercosur y Chile.	33

Cuadro 1				
Resumen de indicadores del sector carne				
Ene 2024 - jun 2024				
Producción (ton)	Acumulado		% variación	Tendencia
	Ene-may 2023	Ene-may 2024		
Carne de bovino total	78.814	84.656	7,4	Alza
Carne de vaca	19.065	20.927	9,8	Alza
Carne de novillo	40.070	42.790	6,8	Alza
Carne de cerdo total	238.675	242.905	1,8	Alza
Carne de ave total	309.811	323.646	4,5	Alza
Carne de ave broiler	277.903	291.422	4,9	Alza
Carne de pavo	29.725	29.712	0,0	Baja
Precios/kilo	Promedio		% variación	Tendencia
Pesos nominales de may 2024	Ene-jun 2023	Ene-jun 2024		
Novillo gordo*	1.802	1.816	0,8	Alza
Novillo engorda*	1.558	1.581	1,5	Alza
Vaca gorda*	1.103	1.044	-5,4	Baja
Ternero*	1.658	1.642	-1,0	Baja
Pesos reales de mar 2024	Promedio		% variación	Tendencia
	Ene-jun 2023	Ene-jun 2024		
Maíz				
Precio internacional (USD/ton) Maíz Yellow N° 2, FOB Golfo, USA	302	202	-33,0	Baja fuerte
Soya				
Precio internacional (USD/ton) Poroto de soja Yellow N° 2, FOB Chicago, USA - Futuro	568	441	-22,3	Baja fuerte
Comercio exterior	Acumulado		% variación	Tendencia
	Cantidad (ton)	Ene-jun 2023		
Importaciones:				
Carne de bovino total	118.555	120.048	1,3	Alza
Carne de cerdo y despojos	50.607	56.523	11,7	Alza fuerte
Carne de ave	48.665	64.327	32,2	Alza fuerte
Hamburguesas	1.647	1.245	-24,4	Baja fuerte
Equivalencia carne en vara:				
Carne de bovino total**	159.929	162.013	1,3	Alza
Carne de cerdo**	57.600	65.338	13,4	Alza fuerte
Carne de ave**	55.311	76.608	38,5	Alza fuerte
Exportaciones:				
Carne de bovino	12.293	12.008	-2,3	Baja
Carne de cerdo y despojos	135.941	130.985	-3,6	Baja
Carne de ave	55.392	69.118	24,8	Alza fuerte
Hamburguesas	335	514	53,3	Alza fuerte
Equivalencia carne en vara:				
Carne de bovino total**	13.169	13.333	1,2	Alza
Carne de cerdo**	136.560	157.526	15,4	Alza fuerte
Carne de ave**	70.242	87.824	25,0	Alza fuerte

Fuente: elaborado con antecedentes de INE, Reuters, Cotrisa, Odepa y estimaciones técnicas.

**Presenta la cantidad de carne comercializada medida como toneladas de carne en vara. Para la conversión de los productos deshuesados a su símil con hueso se les aplicó un factor de conversión particular para la carne de bovino, cerdo y ave.

* Precio promedio nacional Afech A.G.

Cuadro 2										
Beneficio de bovinos en mataderos										
Número de cabezas. Periodo 2019 - 2024										
Año	Mes	Total	Novillos	Total vacas	Vacas gordas	Vacas carnaza	Bueyes	Toros y torunos	Vaquillas	Termeros y terneras
2019		817.670	421.557	188.456	169.027	19.429	9.717	24.347	159.902	13.691
2020		874.422	431.570	207.045	189.684	17.361	12.490	26.670	188.078	8.569
2021		814.954	391.296	204.435	189.065	15.370	12.985	24.283	172.644	9.311
2022		732.991	354.577	186.045	173.949	12.096	8.325	21.307	155.073	7.664
2023 (p)		723.367	356.186	178.254	167.817	10.437	7.670	19.649	152.078	9.530
2023 (p)	Ene-may	305.642	146.088	78.030	74.584	3.446	2.514	8.664	65.347	4.999
2024 (p)	Ene-may	328.242	156.308	85.281	81.111	4.170	3.028	9.142	69.863	4.620
2021	Enero	66.593	33.172	16.093	14.912	1.181	763	1.850	14.183	532
	Febrero	68.309	33.514	16.417	14.917	1.500	739	2.033	14.929	677
	Marzo	77.901	37.293	19.501	17.768	1.733	866	2.752	16.608	881
	Abril	68.719	32.207	14.605	13.095	1.510	718	2.115	17.985	1.089
	Mayo	71.803	32.159	19.919	18.388	1.531	905	2.025	15.129	1.666
	Junio	76.139	33.219	22.918	21.242	1.676	1.225	2.025	15.784	968
	Julio	70.585	32.857	19.051	17.632	1.419	1.769	1.945	14.213	750
	Agosto	70.871	35.169	17.685	16.265	1.420	1.722	2.064	13.477	754
	Septiembre	61.115	31.024	13.940	12.999	941	1.601	2.129	11.819	602
	Octubre	54.268	26.185	14.308	13.489	819	1.027	1.615	10.627	506
	Noviembre	60.901	30.271	14.435	13.617	818	829	1.835	13.166	365
	Diciembre	67.750	34.226	15.563	14.741	822	821	1.895	14.724	521
2022	Enero	55.675	27.772	13.308	12.394	914	545	1.806	11.779	465
	Febrero	58.016	28.627	14.360	13.557	803	512	2.007	11.892	618
	Marzo	72.197	32.630	20.163	18.843	1.320	721	2.448	15.374	861
	Abril	55.576	25.206	15.664	14.658	1.006	587	1.607	11.775	737
	Mayo	66.583	28.393	20.423	19.093	1.330	617	1.822	14.254	1.074
	Junio	64.141	28.704	18.987	17.755	1.232	742	1.518	13.275	915
	Julio	61.791	30.413	16.041	15.146	895	861	1.432	12.329	715
	Agosto	71.619	35.669	16.730	15.552	1.178	1.149	1.791	15.776	504
	Septiembre	58.232	30.321	13.423	12.583	840	823	1.519	11.676	470
	Octubre	50.537	26.321	11.316	10.389	927	665	1.614	10.289	332
	Noviembre	57.338	29.022	12.834	12.060	774	532	1.939	12.583	428
	Diciembre	61.286	31.499	12.796	11.919	877	571	1.804	14.071	545
2023 (p)	Enero	58.134	29.839	12.556	12.193	363	483	2.201	12.296	759
	Febrero	55.962	28.980	12.134	11.602	532	397	1.339	12.392	720
	Marzo	66.606	31.983	17.486	16.880	606	577	1.780	13.784	996
	Abril	57.884	25.443	16.147	15.197	950	462	1.705	13.030	1.097
	Mayo	67.056	29.843	19.707	18.712	995	595	1.639	13.845	1.427
	Junio	58.493	27.806	15.471	14.443	1.028	608	1.577	11.971	1.060
	Julio	58.875	29.961	15.074	14.039	1.035	659	1.269	11.113	799
	Agosto	66.660	34.699	15.443	14.093	1.350	946	1.587	13.497	488
	Septiembre	54.224	28.308	11.907	10.858	1.049	904	1.512	11.087	506
	Octubre	57.870	28.877	13.888	13.138	750	710	1.702	12.116	577
	Noviembre	61.154	30.160	15.072	14.245	827	722	1.771	12.944	485
	Diciembre	60.449	30.287	13.369	12.417	952	607	1.567	14.003	616
2024 (p)	Enero	63.813	31.472	14.823	13.940	883	631	1.911	14.370	606
	Febrero	62.902	31.134	14.570	13.687	883	630	2.006	13.735	827
	Marzo	62.022	28.276	17.194	16.411	783	477	1.736	13.505	834
	Abril	70.755	32.797	19.392	18.405	987	662	1.849	15.024	1.031
	Mayo	68.750	32.629	19.302	18.668	634	628	1.640	13.229	1.322
Variación ene-may 2024 / ene-may 2023 (%)		7,4	7,0	9,3	8,8	21,0	20,4	5,5	6,9	-7,6
Variación mensual (%)		-2,8	-0,5	-0,5	1,4	-35,8	-5,1	-11,3	-11,9	28,2
Variación may 2024 / may 2023 (%)		2,5	9,3	-2,1	-0,2	-36,3	5,5	0,1	-4,4	-7,4
Fuente: elaborado por Odepa con información INE.										
Nota: (p) indica cifras provisorias. * Cifras rectificadas en relación con el boletín anterior										

Cuadro 3
Beneficio de bovinos en mataderos
Toneladas de carne en vara. Periodo 2019 - 2024

Año	Mes	Total	Novillos	Total vacas	Vacas gordas	Vacas carnaza	Bueyes	Toros y torunos	Vaquillas	Terneros y terneras
2019		212.000	116.324	46.219	42.598	3.621	3.866	8.335	36.021	1.235
2020		223.363	115.898	50.860	47.583	3.277	4.900	8.951	41.557	1.196
2021		209.972	105.975	50.531	47.496	3.036	5.202	8.262	38.688	1.314
2022		190.745	97.804	45.607	43.024	2.582	3.366	7.342	35.543	1.084
2023 (p)		187.564	97.797	43.754	41.481	2.273	3.012	6.787	34.948	1.265
2023 (p)	Ene-may	78.814	40.070	19.065	18.310	756	996	3.010	15.002	671
2024 (p)	Ene-may	84.656	42.790	20.927	20.012	915	1.182	3.195	15.934	627
2021	Enero	17.245	8.971	4.042	3.791	251	300	654	3.205	73
	Febrero	17.453	8.974	4.041	3.747	294	301	711	3.329	97
	Marzo	19.880	9.969	4.813	4.472	342	345	943	3.683	126
	Abril	17.343	8.600	3.589	3.296	293	291	719	3.991	153
	Mayo	18.241	8.638	4.942	4.657	285	362	685	3.375	238
	Junio	19.323	8.957	5.605	5.276	328	495	669	3.460	137
	Julio	18.291	8.947	4.675	4.401	274	712	654	3.199	104
	Agosto	18.260	9.510	4.288	4.016	272	685	682	2.992	103
	Septiembre	15.874	8.406	3.411	3.219	192	638	708	2.626	85
	Octubre	14.243	7.244	3.561	3.396	165	402	554	2.415	68
	Noviembre	16.007	8.350	3.629	3.458	171	330	630	3.014	55
	Diciembre	17.814	9.409	3.936	3.766	169	342	653	3.399	75
2022	Enero	14.289	7.623	3.077	2.864	213	224	630	2.667	68
	Febrero	15.219	7.927	3.551	3.384	167	215	695	2.739	92
	Marzo	18.706	9.004	4.956	4.679	277	293	847	3.482	124
	Abril	14.479	6.992	3.878	3.662	216	244	563	2.698	104
	Mayo	17.070	7.820	4.971	4.695	275	259	633	3.237	150
	Junio	16.412	7.923	4.556	4.290	266	300	510	2.995	128
	Julio	16.057	8.360	3.933	3.748	185	354	489	2.825	96
	Agosto	18.622	9.805	4.081	3.841	241	456	594	3.616	70
	Septiembre	14.793	8.101	3.208	3.032	177	323	514	2.580	66
	Octubre	13.421	7.345	2.811	2.614	197	255	557	2.406	47
	Noviembre	15.365	8.133	3.310	3.136	175	210	671	2.977	64
	Diciembre	16.312	8.771	3.274	3.080	195	234	638	3.320	74
2023 (p)	Enero	15.310	8.227	3.163	3.085	78	189	731	2.899	100
	Febrero	14.521	7.938	3.016	2.894	122	157	471	2.845	93
	Marzo	17.161	8.788	4.258	4.126	131	222	634	3.127	133
	Abril	14.726	6.937	3.872	3.665	206	188	597	2.978	154
	Mayo	17.097	8.180	4.757	4.539	219	240	577	3.152	190
	Junio	14.992	7.614	3.735	3.508	226	239	549	2.716	139
	Julio	15.176	8.207	3.677	3.452	225	256	431	2.502	103
	Agosto	17.356	9.485	3.790	3.501	289	370	549	3.097	66
	Septiembre	14.075	7.704	2.890	2.669	221	353	503	2.560	67
	Octubre	15.112	7.952	3.441	3.280	161	280	578	2.787	74
	Noviembre	16.167	8.390	3.783	3.603	180	282	623	3.029	61
	Diciembre	15.871	8.376	3.375	3.159	216	236	545	3.255	84
2024 (p)	Enero	16.780	8.704	3.707	3.512	195	236	673	3.378	83
	Febrero	16.260	8.478	3.629	3.432	197	238	673	3.134	108
	Marzo	15.697	7.728	4.011	3.838	173	188	605	3.052	114
	Abril	18.219	8.976	4.791	4.575	215	262	659	3.389	142
	Mayo	17.699	8.904	4.790	4.655	136	257	585	2.982	181
Variación ene - may 2024 / ene - may 2023(%)		7,4	6,8	9,8	9,3	21,1	18,7	6,1	6,2	-6,5
Variación mensual (%)		-2,9	-0,8	0,0	1,7	-37,0	-2,1	-11,2	-12,0	27,4
Variación may 2024 / may 2023 (%)		3,5	8,8	0,7	2,6	-37,9	7,3	1,3	-5,4	-4,8

Fuente: elaborado por Odepa con información INE.

Nota: (p) indica cifras provisionales. * Cifras rectificadas en relación con el boletín anterior

Gráfico 1. Producción mensual de carne bovina mayo 2020-mayo 2024
(Toneladas en vara)



Gráfico 2. Peso promedio de la canal por categoría - mayo 2024 (Kilos en vara)



Fuente: elaborado por Odepa con información INE.

Nota: (p) indica cifras provisionarias.

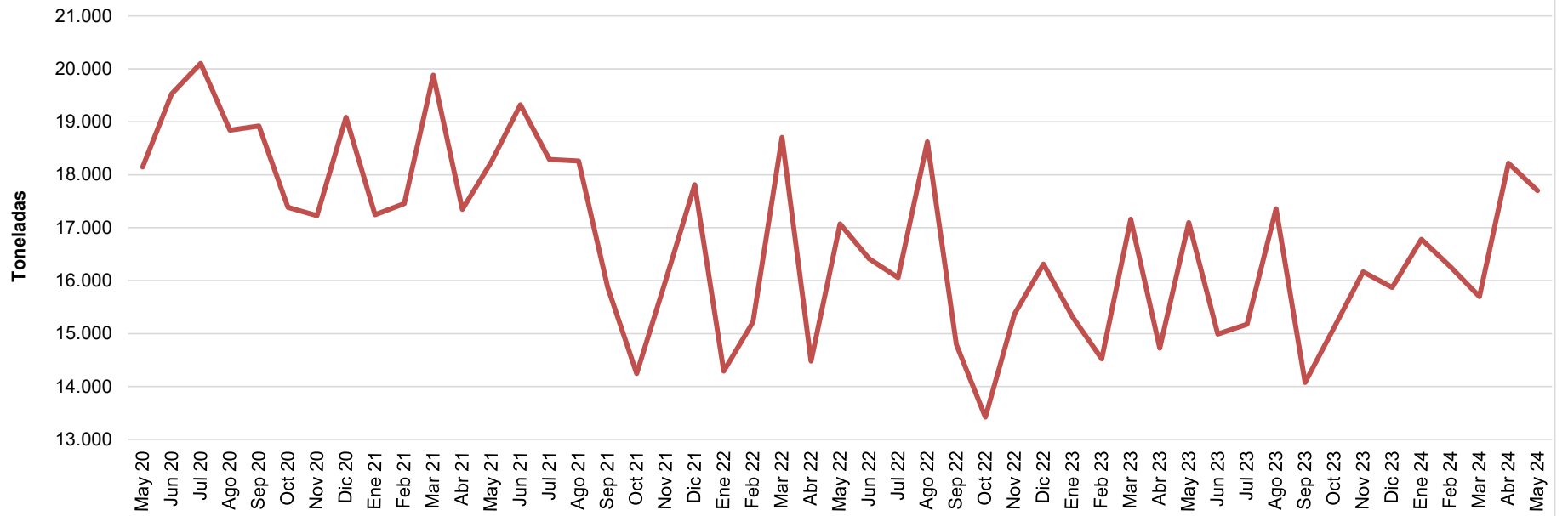
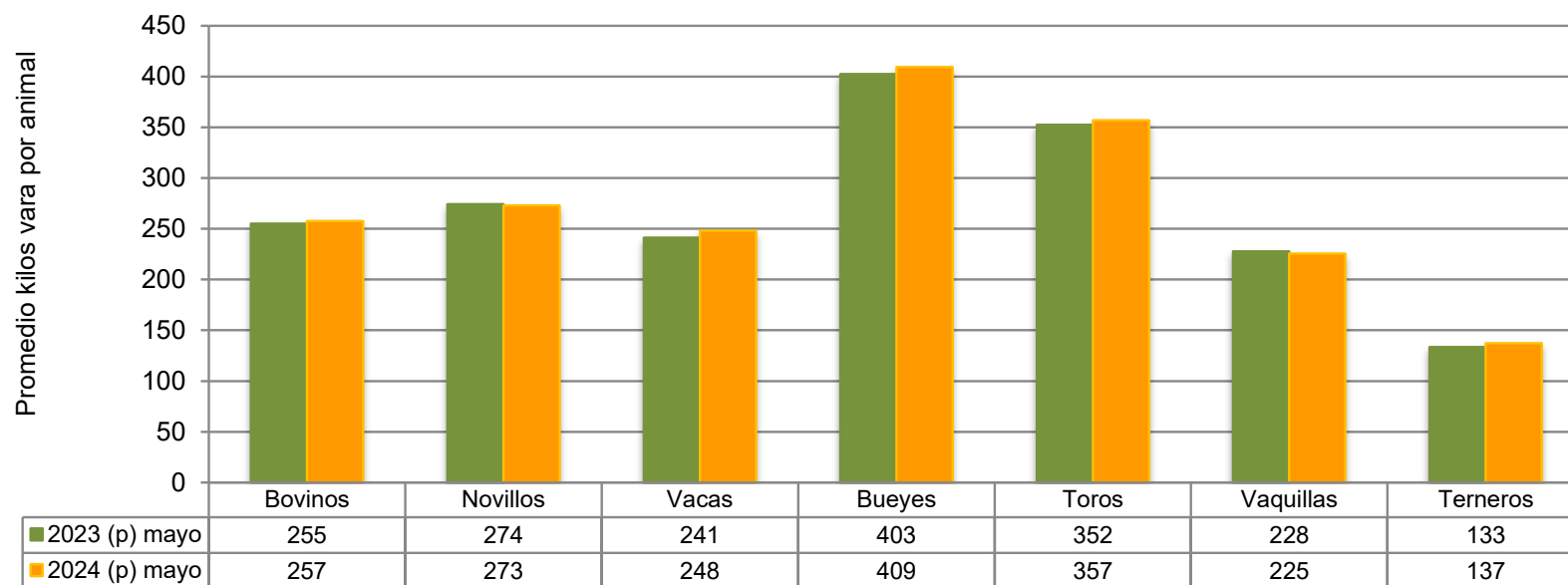
**Gráfico 3. Beneficio de novillos y vacas y vaquillas
mayo 2021 - mayo 2024
(Número de cabezas)**

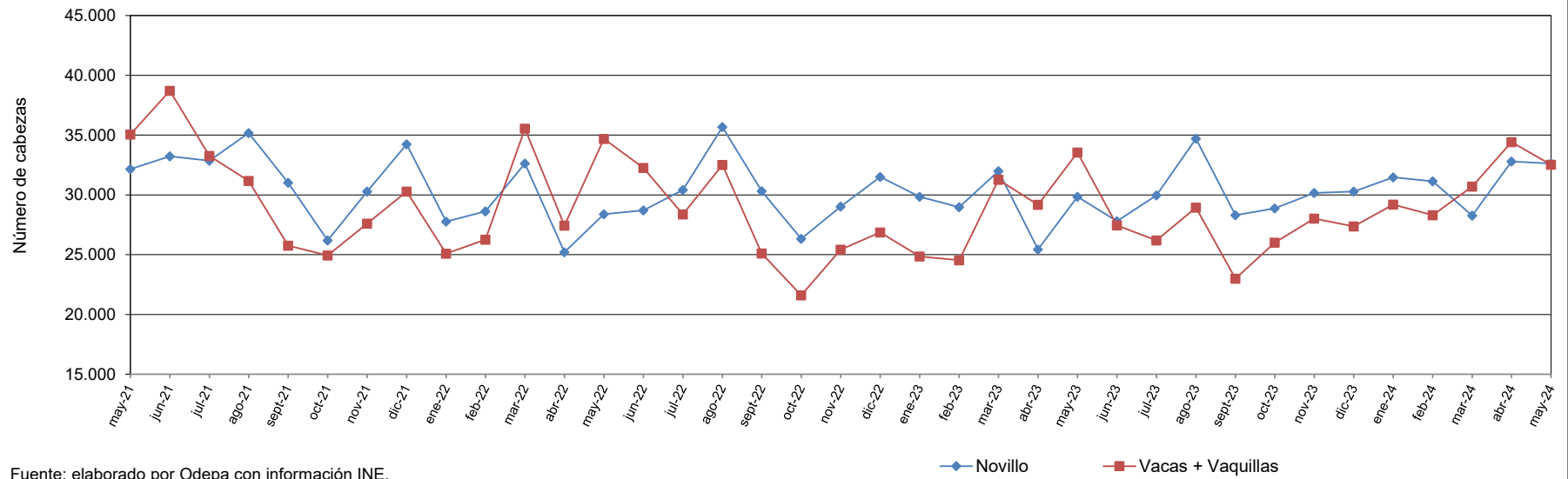

Fuente: elaborado por Odepa con información INE.

Cuadro 4						
Porcentaje de hembras faenadas respecto al número total de animales faenados						
Periodo 2019 - 2024						
Año	Mes	Total	Total vacas⁽¹⁾	Participación (%)	Vaquillas	Participación (%)
2019		817.670	188.456	23,0	159.902	19,6
2020		874.422	207.045	23,7	188.078	21,5
2021		814.954	204.435	25,1	172.644	21,2
2022		732.991	186.045	25,4	155.073	21,2
2023 (p)		723.367	178.254	24,6	152.078	21,0
2023 (p)	Ene-may	305.642	78.030	25,5	65.347	21,4
2024 (p)	Ene-may	328.242	85.281	26,0	69.863	21,3
2021	Enero	66.593	16.093	24,2	14.183	21,3
	Febrero	68.309	16.417	24,0	14.929	21,9
	Marzo	77.901	19.501	25,0	16.608	21,3
	Abril	68.719	14.605	21,3	17.985	26,2
	Mayo	71.803	19.919	27,7	15.129	21,1
	Junio	76.139	22.918	30,1	15.784	20,7
	Julio	70.585	19.051	27,0	14.213	20,1
	Agosto	70.871	17.685	25,0	13.477	19,0
	Septiembre	61.115	13.940	22,8	11.819	19,3
	Octubre	54.268	14.308	26,4	10.627	19,6
	Noviembre	60.901	14.435	23,7	13.166	21,6
	Diciembre	67.750	15.563	23,0	14.724	21,7
2022 (p)	Enero	55.675	13.308	23,9	11.779	21,2
	Febrero	58.016	14.360	24,8	11.892	20,5
	Marzo	72.197	20.163	27,9	15.374	21,3
	Abril	55.576	15.664	28,2	11.775	21,2
	Mayo	66.583	20.423	30,7	14.254	21,4
	Junio	64.141	18.987	25,0	13.275	19,2
	Julio	61.791	16.041	27,1	12.329	25,5
	Agosto	71.619	16.730	18,7	15.776	16,3
	Septiembre	58.232	13.423	24,6	11.676	18,2
	Octubre	50.537	11.316	22,4	10.289	20,4
	Noviembre	57.338	12.834	22,4	12.583	21,9
	Diciembre	61.286	12.796	20,9	14.071	23,0
2023 (p)	Enero	58.134	12.556	21,6	12.296	21,2
	Febrero	55.962	12.134	21,7	12.392	22,1
	Marzo	66.606	17.486	26,3	13.784	20,7
	Abril	57.884	16.147	27,9	13.030	22,5
	Mayo	67.056	19.707	29,4	13.845	20,6
	Junio	58.493	15.471	26,4	11.971	20,5
	Julio	58.875	15.074	25,6	11.113	18,9
	Agosto	66.660	15.443	23,2	13.497	20,2
	Septiembre	54.224	11.907	22,0	11.087	20,4
	Octubre	57.870	13.888	24,0	12.116	20,9
	Noviembre	61.154	15.072	24,6	12.944	21,2
	Diciembre	60.449	13.369	22,1	14.003	23,2
2024 (p)	Enero	63.813	14.823	23,2	14.370	22,5
	Febrero	62.902	14.570	23,2	13.735	21,8
	Marzo	62.022	17.194	27,7	13.505	21,8
	Abril	70.755	19.392	27,4	15.024	21,2
	Mayo	68.750	19.302	28,1	13.229	19,2
Variación may 2024/ may 2023 (%)		2,5	-2,1		-4,4	
Variación mensual (%)		-2,8	-0,5		-11,9	
Variación acumulada ene-may (%)		7,4	9,3		6,9	

Fuente: elaborado por Odepa con información INE.

Nota: (p) indica cifras provisorias. * Cifras rectificadas en relación con el boletín anterior

(1) Incluye vacas gordas y vacas de carnaza.

Cuadro 5										
Precios promedios de novillo gordo a productor Región de Metropolitana a Región de Aysén. Periodo 2020- 2024										
(Pesos nominales sin IVA)										
Año	Mes	Nacional	Metropolitana	Maule	Bío Bío	La Araucanía	Los Ríos	Los Lagos	Aysén	
2020		1.424	1.407	1.514	1.427	1.498	1.182	1.311	1.240	
2021		1.945	1.930	2.024	1.971	2.034	1.667	1.820	1.824	
2022		1.999	1.968	2.079	2.021	2.072	1.733	1.865	1.910	
2023		1.858	2.025	1.928	1.874	1.919	1.519	1.694	1.653	
2023	Ene - jun	1.802	2.003	1.901	1.836	1.854	1.469	1.625	1.571	
2024	Ene - jun	1.816	2.017	1.948	1.828	1.812	1.435	1.639	1.584	
2022	Enero	1.868	1.848	1.947	1.904	1.986	1.542	1.738	1.671	
	Febrero	1.963	2.055	2.051	2.079	2.018	1.738	1.827	1.697	
	Marzo	2.045	1.974	2.136	2.045	2.104	1.795	1.948	1.811	
	Abril	2.071	1.994	2.178	2.048	2.131	1.840	1.952	1.922	
	Mayo	2.020	2.054	2.120	1.973	2.106	1.770	1.858	1.810	
	Junio	2.019	1.927	2.116	2.109	2.124	1.733	1.870	1.784	
	Julio	2.045	1.975	2.115	2.062	2.123	1.719	1.909	1.879	
	Agosto	2.069	2.063	2.124	2.062	2.122	1.836	1.925	2.170	
	Septiembre	2.091	2.028	2.149	2.066	2.162	1.895	1.936	2.173	
	Octubre	2.039	2.020	2.097	2.023	2.086	1.785	1.936	2.251	
	Noviembre	1.937	1.904	2.015	1.972	2.024	1.605	1.796	2.025	
	Diciembre	1.819	1.779	1.899	1.911	1.876	1.538	1.690	1.725	
2023	Enero	1.740	1.865	1.840	1.839	1.794	1.400	1.591	1.699	
	Febrero	1.744	2.036	1.867	1.814	1.768	1.310	1.574	1.555	
	Marzo	1.807	2.036	1.908	1.825	1.875	1.576	1.649	1.572	
	Abril	1.849	2.060	1.938	1.802	1.933	1.598	1.680	1.530	
	Mayo	1.833	1.975	1.939	1.868	1.913	1.436	1.625	1.583	
	Junio	1.866	2.067	1.912	1.858	1.912	1.423	1.680	1.339	
	Julio	1.894	2.015	1.947	1.895	1.939	1.579	1.756	1.574	
	Agosto	1.905	2.019	1.928	1.890	2.003	1.610	1.774	1.667	
	Septiembre	1.921	2.015	1.973	1.938	1.992	1.645	1.759	1.745	
	Octubre	1.951	2.076	1.990	1.958	2.014	1.548	1.789	1.918	
	Noviembre	1.920	2.103	1.973	1.934	1.965	1.529	1.728	1.796	
	Diciembre	1.862	2.032	1.926	1.869	1.915	1.579	1.726	1.857	
2024	Enero	1.791	1.987	1.962	1.820	1.771	1.325	1.638	1.670	
	Febrero	1.784	2.083	1.930	1.785	1.811	1.270	1.553	1.586	
	Marzo	1.791	1.974	1.903	1.833	1.769	1.386	1.625	1.569	
	Abril	1.831	2.012	1.955	1.807	1.849	1.480	1.656	1.539	
	Mayo	1.824	2.029	1.964	1.879	1.736	1.598	1.668	1.470	
	Junio	1.886	2.019	1.968	1.855	1.967	1.500	1.698	1.574	
Variación ene-jun 2024 /ene-jun 2023 (%)		0,8	0,7	2,5	-0,5	-2,3	-2,3	0,8	0,8	
Variación mensual (%)		3,4	-0,5	0,2	-1,2	13,3	-6,1	1,8	7,1	
Variación jun 24/ jun 23 (%)		1,1	-2,3	2,9	-0,1	2,8	5,4	1,0	17,5	
Fuente: elaborado por Odepa con información Afech A.G.										

Cuadro 6									
Precios medios de novillo gordo a productor Región Metropolitana a Región de Aysén. Periodo 2020 - 2024									
(Pesos reales de junio 2024 sin IVA)									
Año	Mes	Nacional	Metropolitana	Maule	Bío Bío	La Araucanía	Los Ríos	Los Lagos	Aysén
2020		1.858	1.836	1.976	1.861	1.954	1.542	1.711	1.618
2021		2.434	2.418	2.535	2.467	2.546	2.086	2.278	2.278
2022		2.257	2.223	2.348	2.282	2.340	1.957	2.106	2.151
2023		1.933	2.108	2.007	1.951	1.997	1.581	1.763	1.720
2023	Ene-jun	1.897	2.107	1.996	1.926	1.959	1.530	1.715	1.625
2024	Ene-jun	1.835	2.037	1.966	1.848	1.834	1.440	1.655	1.584
2022	Enero	2.241	2.217	2.336	2.284	2.383	1.850	2.085	2.005
	Febrero	2.327	2.436	2.432	2.465	2.393	2.060	2.166	2.012
	Marzo	2.418	2.333	2.525	2.417	2.487	2.122	2.302	2.141
	Abril	2.403	2.314	2.528	2.377	2.474	2.135	2.266	2.231
	Mayo	2.312	2.351	2.427	2.258	2.411	2.026	2.127	2.072
	Junio	2.284	2.180	2.394	2.385	2.403	1.960	2.115	2.018
	Julio	2.292	2.213	2.370	2.311	2.379	1.926	2.139	2.105
	Agosto	2.287	2.281	2.348	2.279	2.346	2.029	2.128	2.398
	Septiembre	2.284	2.215	2.347	2.256	2.361	2.070	2.114	2.373
	Octubre	2.208	2.187	2.271	2.190	2.259	1.933	2.096	2.438
	Noviembre	2.086	2.051	2.170	2.124	2.180	1.730	1.934	2.182
	Diciembre	1.941	1.898	2.026	2.038	2.001	1.641	1.803	1.840
2023	Enero	1.851	1.984	1.958	1.956	1.908	1.489	1.693	1.808
	Febrero	1.841	2.148	1.970	1.915	1.866	1.382	1.661	1.641
	Marzo	1.908	2.151	2.015	1.927	1.980	1.664	1.741	1.660
	Abril	1.932	2.152	2.025	1.883	2.020	1.669	1.755	1.598
	Mayo	1.909	2.057	2.019	1.946	1.992	1.495	1.692	1.649
	Junio	1.941	2.151	1.989	1.933	1.989	1.481	1.748	1.393
	Julio	1.973	2.099	2.028	1.974	2.020	1.646	1.830	1.639
	Agosto	1.978	2.097	2.002	1.962	2.080	1.672	1.842	1.731
	Septiembre	1.992	2.090	2.047	2.010	2.066	1.706	1.825	1.810
	Octubre	2.010	2.138	2.050	2.017	2.075	1.595	1.843	1.976
	Noviembre	1.969	2.157	2.024	1.984	2.015	1.568	1.773	1.842
	Diciembre	1.895	2.068	1.960	1.903	1.949	1.608	1.757	1.891
2024	Enero	1.833	2.034	2.008	1.863	1.812	1.356	1.676	1.709
	Febrero	1.813	2.118	1.962	1.814	1.841	1.292	1.579	1.612
	Marzo	1.810	1.996	1.923	1.852	1.788	1.401	1.643	1.586
	Abril	1.843	2.026	1.969	1.820	1.862	1.491	1.668	1.550
	Mayo	1.827	2.033	1.967	1.882	1.739	1.601	1.670	1.472
	Junio	1.884	2.017	1.966	1.854	1.965	1.499	1.696	1.573
Variación ene - jun 2024 / ene - jun 2023 (%)		-3,3	-3,3	-1,5	-4,1	-6,4	-5,9	-3,5	-2,5
Variación mensual (%)		3,1	-0,8	-0,1	-1,5	13,0	-6,3	1,6	6,8
Variación jun 24 / jun 23 (%)		-3,0	-6,2	-1,2	-4,1	-1,2	1,2	-3,0	12,9

Gráfico 4
Precio promedio de novillo gordo a productor en la Región de Los Lagos
Periodo jun 2021 - jun 2024
(Pesos nominales sin IVA)

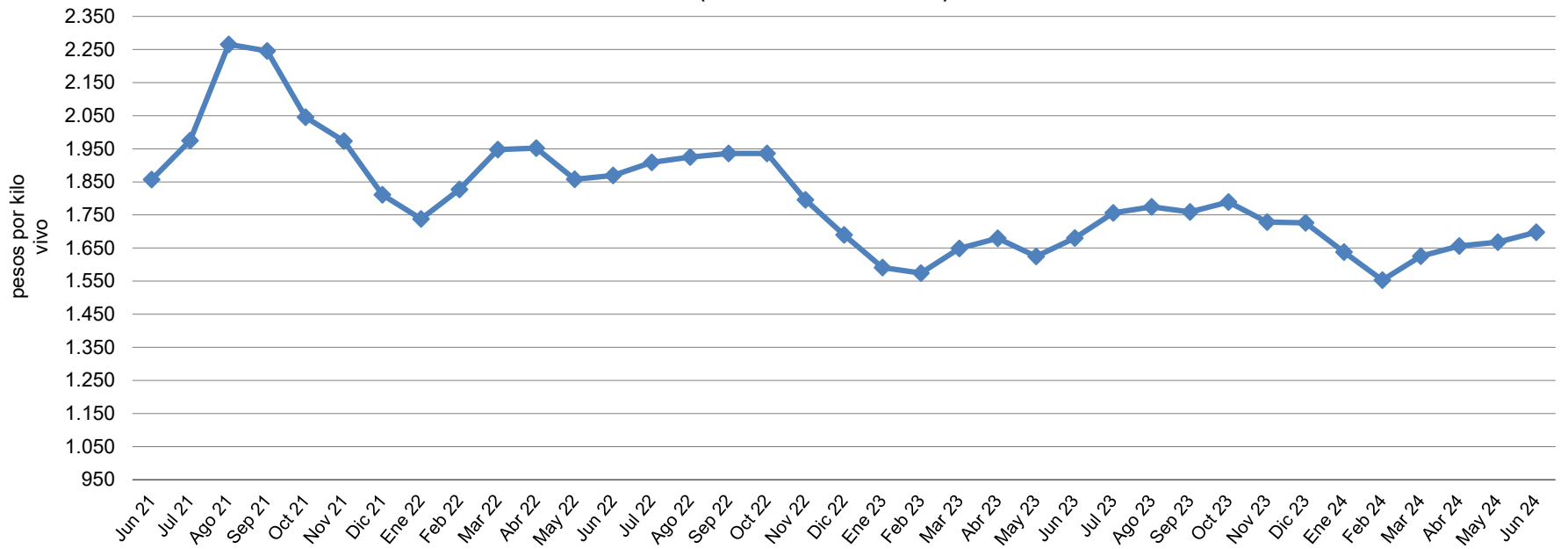

Fuente: elaborado por Odepa con información de Afech A.G.

Gráfico 5
Precio promedio de novillo gordo a productor en la Región de Los Lagos
 junio 2021 - junio 2024
 (En pesos reales de junio 2024)

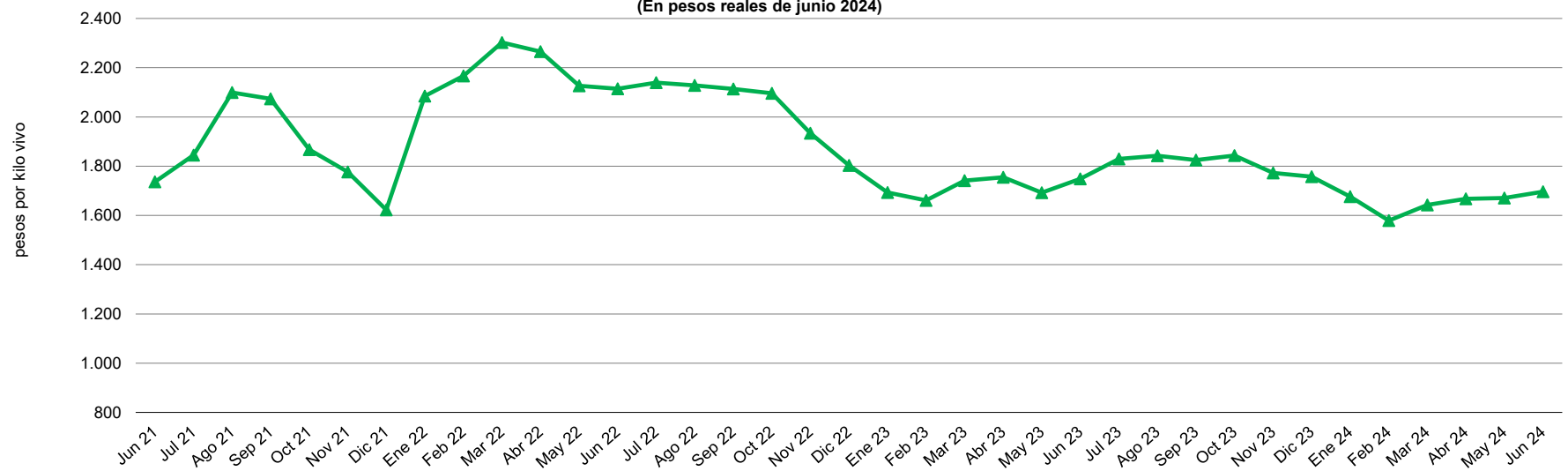

Fuente: elaborado por Odepa con información de Afech A.G.

Gráfico 6
Precio nominal promedio nacional del ganado bovino para faena
jun 2023 - jun 2024
(Pesos por kilo vivo)

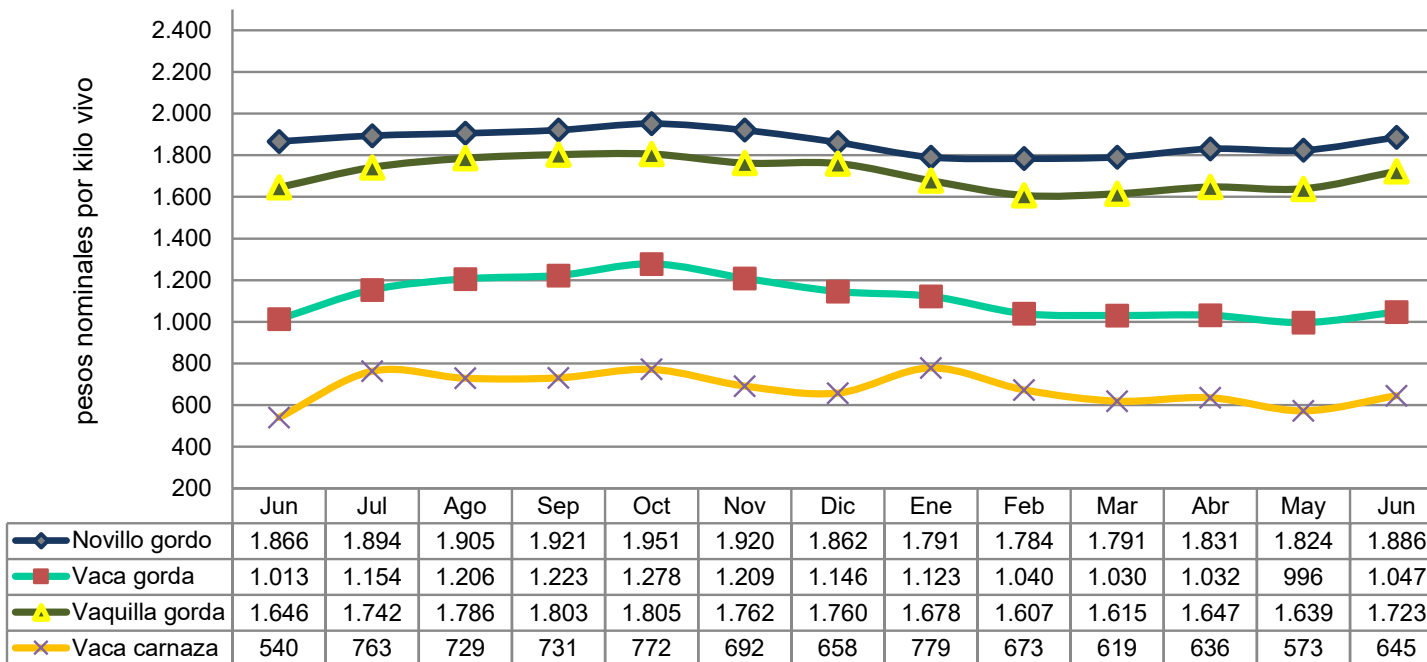

Fuente: elaborado por Odepa con información de Afech A.G.

Gráfico 7
Precio nominal promedio nacional del ganado bovino para engorda y crianza
jun 2023 - jun 2024
(Pesos de kilo vivo)

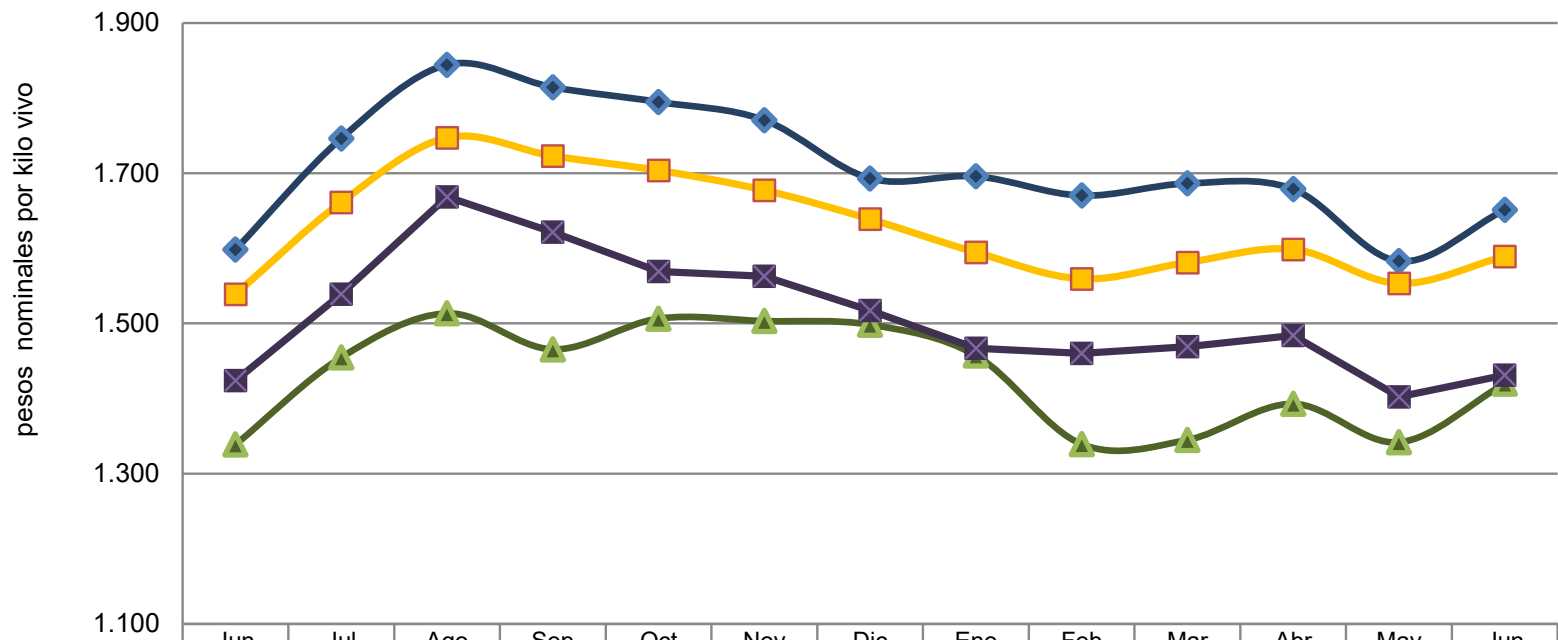

	Jun	Jul	Ago	Sep	Oct	Nov	Dic	Ene	Feb	Mar	Abr	May	Jun
◆ Terneros	1.598	1.746	1.844	1.814	1.795	1.771	1.693	1.696	1.670	1.686	1.679	1.583	1.651
■ Novillo engorda	1.539	1.661	1.747	1.723	1.704	1.677	1.639	1.595	1.559	1.581	1.599	1.553	1.589
▲ Vaquilla engorda	1.339	1.455	1.513	1.466	1.506	1.503	1.498	1.457	1.339	1.345	1.393	1.342	1.420
⊠ Terneras	1.424	1.539	1.669	1.621	1.569	1.563	1.517	1.467	1.460	1.469	1.484	1.402	1.431

Fuente: elaborado por Odepa con información de Afech A.G.

Cuadro 7

Exportaciones de carne de bovino por destino

País de destino	Cantidad (toneladas)				Valor (miles de USD FOB)					USD/tonelada		
	2023	Ene - jun			2023	Ene - jun				Ene - jun		
		2023	2024	Var. 24/23 (%)		2023	2024	Var. 24/23 (%)	Part. 2024 (%)	2023	2024	Var. 24/23 (%)
China	19.273	10.981	10.449	-4,8	79.262	47.210	36.001	-23,7	77,34	4.299	3.445	-19,9
Colombia	1.666	596	898	50,7	9.205	3.237	4.524	39,8	9,72	5.431	5.038	-7,2
España	245	117	118	0,9	5.266	2.333	2.575	10,4	5,53	19.940	21.822	9,4
Canadá	480	252	229	-9,1	2.051	1.056	978	-7,4	2,10	4.190	4.271	1,9
Costa Rica	158	45	60	33,3	893	285	448	57,2	0,96	6.333	7.467	17,9
Corea del Sur	257	157	114	-27,4	950	565	435	-23,0	0,93	3.599	3.816	6,0
Reino Unido	35	16	12	-25,0	1.027	488	363	-25,6	0,78	30.500	30.250	-0,8
Japón	0	0	61	-	0	0	282	-	0,61	-	4.623	-
Cuba	199	104	25	-76,0	1090	684	206	-69,9	0,44	6.577	8.240	25,3
Suiza	5	3	3	0,0	375	189	195	3,2	0,42	63.000	65.000	3,2
SUB - TOTAL	22.318	12.271	11.969	-2,5	100.119	56.047	46.007	-17,9	98,84	4.567	3.844	-15,8
OTROS PAÍSES	45	22	39	77,3	1.005	482	540	12,0	1,16	21.909	13.846	-36,8
TOTAL	22.363	12.293	12.008	-2,3	101.124	56.529	46.547	-17,7	100,00	4.598	3.876	-15,7

Fuente: elaborado por Odepa con registros del Servicio Nacional de Aduanas.

Nota: cifras sujetas a actualizaciones.

Cuadro 8								
Exportaciones de carne de bovino por principales productos y destinos								
País de destino	Código	Producto	Cantidad (toneladas)			Valor (miles USD FOB)		
			2023	Ene - jun		2023	Ene - jun	
				2023	2024		2023	2024
España	02012000	Carne bovina en trozos sin deshuesar, fresca o refrigerada	16,8	7,4	8,5	480,7	201,5	233,5
Reino Unido			1,3	1,1	0,5	32,9	26,7	11,9
Francia			0,4	0,3	0,0	23,5	15,9	2,1
Holanda			0,5	0,5	0,2	13,7	13,7	11,9
Suiza			0,0	0,0	0,1	0,0	0,0	2,7
Subtotal			19,0	9,2	9,4	550,8	241,4	213,0
España	02013000	Carne bovina deshuesada fresca o refrigerada (total)	155,9	67,4	83,3	4.243,4	1.816,9	2.171,0
Reino Unido			34,0	14,7	11,0	994,5	461,3	350,8
Holanda			17,2	8,0	6,0	490,4	193,8	138,7
Suiza			5,4	2,9	2,6	375,2	188,7	191,9
Francia			2,0	1,3	0,2	97,6	64,9	7,6
Alemania			2,7	0,8	4,2	50,9	19,0	124,8
Estados Unidos			0,4	0,3	0,0	12,4	8,4	0,0
Colombia			0,5	0,5	0,0	7,7	7,7	0,0
China			0,0	0,0	0,0	0,6	0,6	0,0
Israel	0,0	0,0	3,9	0,0	0,0	37,0		
Subtotal			218,2	95,9	111,2	6.272,6	2.761,2	3.021,8
China	02022000	Carne bovina los demás cortes (trozos) sin deshuesar, congeladas	16.671,0	9.669,8	8.117,2	66.306,9	40.444,5	24.965,0
Corea del Sur			155,3	109,3	70,5	489,4	345,5	252,5
Costa Rica			4,2	0,0	0,0	23,5	0,0	0,0
Cuba			3,4	1,0	0,1	20,6	5,7	2,7
Japón			0,0	0,0	7,1	0,0	0,0	29,7
Hong Kong			0,0	0,0	17,8	0,0	0,0	42,1
Subtotal			16.833,9	9.780,1	8.212,7	66.840,4	40.795,7	25.291,9
China	02023000	Carne bovina deshuesada congelada (total)	2.602,4	1.311,4	2.331,7	12.954,4	6.765,1	11.035,8
Colombia			1.665,6	596,0	898,1	9.197,7	3.229,5	4.523,5
Canadá			480,2	251,6	228,6	2.051,1	1.055,5	978,0
Cuba			195,8	102,6	25,0	1.069,1	678,6	203,7
Costa Rica			154,2	45,4	59,5	869,8	285,1	447,9
España			71,8	42,2	26,2	541,6	314,8	170,9
Corea del Sur			101,3	48,0	43,2	460,8	219,1	182,4
Perú			6,9	3,9	3,4	218,5	99,4	127,2
Estados Unidos			6,4	6,4	4,4	66,2	66,2	47,7
Alemania			7,5	0,0	0,1	30,8	0,0	1,7
Japón	0,0	0,0	54,1	0,0	0,0	252,1		
Subtotal			5.292,2	2.407,5	3.674,4	27.460,0	12.713,3	17.970,8
Total general			22.363,2	12.292,6	12.007,6	101.123,7	56.511,6	46.497,5

Fuente: elaborado por Odepa con información del Servicio Nacional de Aduanas.
Nota: cifras sujetas a actualizaciones.

Cuadro 9								
Exportaciones de carne de bovino refrigerada por principales productos y destinos								
País de destino	Código	Producto	Cantidad (toneladas)			Valor (miles USD FOB)		
			2023	Ene - jun		2023	Ene - jun	
				2023	2024		2023	2024
España	02013010	Carne bovina, filete, deshuesada fresca o refrigerada	7,6	2,8	4,5	448,8	164,8	258,5
Suiza			1,9	0,9	0,8	142,5	69,2	62,2
Reino Unido			2,0	1,1	0,7	117,2	61,9	44,2
Holanda			2,2	0,8	0,7	78,7	27,6	22,2
Francia			0,2	0,1	0,0	12,4	7,7	0,9
Alemania			0,1	0,0	0,4	3,6	0,8	18,5
Estados Unidos			0,0	0,0	0,0	0,7	0,7	0,0
China			0,0	0,0	0,0	0,6	0,6	0,0
Subtotal			14,0	5,8	7,1	804,3	333,3	406,6
España	02013020	Carne bovina, lomo, deshuesada fresca o refrigerada	33,0	13,6	17,9	2.074,2	856,7	1.049,0
Reino Unido			8,1	4,0	3,5	463,5	227,5	195,0
Holanda			8,6	3,9	3,4	306,7	115,9	82,9
Suiza			3,1	1,5	1,8	228,5	115,7	129,7
Francia			0,8	0,6	0,1	59,0	40,7	4,6
Alemania			0,5	0,1	1,5	15,0	4,5	58,7
Colombia			0,5	0,5	0,0	7,7	7,7	0,0
Estados Unidos			0,1	0,1	0,0	6,9	4,3	0,0
Subtotal			54,6	24,2	28,1	3.161,4	1.373,1	1.520,0
España	02013030	Carne bovina, asiento, deshuesada fresca o refrigerada	5,4	2,8	2,2	98,6	51,7	34,3
Reino Unido			1,8	0,7	0,7	38,4	12,4	13,7
Francia			0,4	0,2	0,0	8,6	4,5	0,3
Holanda			0,3	0,3	0,0	5,9	4,8	0,0
Alemania			0,2	0,1	0,5	3,7	2,1	8,5
Subtotal			8,1	4,1	3,4	155,3	75,5	56,8
España	02013040	Carne bovina, posta, deshuesada fresca o refrigerada	22,1	10,7	12,7	210,3	105,5	136,4
Reino Unido			0,7	0,4	0,5	21,4	18,7	5,0
Holanda			0,1	0,1	0,0	1,0	1,0	0,0
Subtotal			22,9	11,1	13,2	232,7	125,2	141,4
España	02013050	Carne bovina, huachalomo y sobrecostilla, deshuesada fresca o refrigerada	20,3	8,5	8,3	326,0	146,3	142,8
Reino Unido			3,4	1,3	1,4	49,5	18,7	20,1
Holanda			0,1	0,1	0,0	1,2	1,2	0,0
Estados Unidos			0,1	0,0	0,0	0,9	0,4	0,0
Subtotal			23,8	9,9	9,7	377,6	166,6	162,9
Total general			123,5	55,1	61,4	4.731,3	2.073,7	2.287,7

Fuente: elaborado por Odepa con información del Servicio Nacional de Aduanas.
Nota: cifras sujetas a actualizaciones.

Cuadro 10

Exportaciones de carne de bovino congelada por principales productos y destinos

País de destino	Código	Producto	Cantidad (toneladas)			Valor (miles USD FOB)		
			2023	Ene -jun		2023	Ene -jun	
				2023	2024		2023	2024
China	02023010	Carne bovina, filete, deshuesada congelada	30,9	16,9	21,6	161,2	95,0	96,1
Cuba			3,8	3,8	0,0	65,3	65,3	0,0
Costa Rica			0,8	0,8	0,0	5,3	5,3	0,0
Perú			0,0	0,0	0,0	0,0	0,0	0,5
Alemania			0,0	0,0	0,0	0,0	0,0	0,3
Subtotal			35,5	21,5	21,6	231,8	165,6	96,8
China	02023020	Carne bovina, lomo, deshuesada congelada	115,0	63,9	83,9	615,4	372,8	369,3
Cuba			24,1	18,6	7,1	338,8	267,1	103,2
Perú			2,2	0,9	1,3	151,2	58,0	86,8
Costa Rica			29,1	8,3	0,0	146,6	51,4	0,0
Colombia			0,3	0,1	0,2	14,8	6,8	11,8
Subtotal			170,7	91,8	92,5	1.266,8	756,1	571,1
China	02023030	Carne bovina, asiento, deshuesada congelada	68,9	35,9	60,6	334,1	169,6	283,6
Cuba			4,3	3,3	0,0	43,7	35,8	0,0
Costa Rica			1,4	1,4	5,2	9,3	9,3	48,7
España			0,5	0,0	0,3	8,4	0,0	1,3
Alemania			0,0	0,0	0,1	0,0	0,0	1,5
Subtotal			75,1	40,7	66,2	395,5	214,8	335,1
China	02023040	Carne bovina, posta, deshuesada congelada	396,6	212,4	409,0	2.015,0	1.081,6	1.996,8
España			22,6	14,0	8,0	175,7	109,8	61,9
Costa Rica			22,8	11,6	23,2	155,0	73,8	180,6
Cuba			1,6	1,6	1,1	13,8	13,8	8,2
Japón			0,0	0,0	12,9	0,0	0,0	71,9
Subtotal			443,6	239,6	454,3	2.359,6	1.279,0	2.319,3
China	02023050	Carne bovina, huachalomo y sobrecostilla, deshuesada congelada	121,4	65,2	125,4	607,5	321,1	598,2
Corea del Sur			15,3	5,3	8,7	75,4	26,0	40,7
España			5,9	2,9	3,0	48,0	23,7	20,9
Costa Rica			2,9	2,9	10,6	18,9	18,9	72,8
Cuba			1,7	1,7	2,1	13,0	13,0	15,4
Japón			0,0	0,0	8,4	0,0	0,0	49,0
Subtotal	147,2	78,1	158,2	762,9	402,7	797,0		
Total general			872,1	471,7	792,8	5.016,6	2.818,2	4.119,4

Fuente: elaborado por Odepa con información del Servicio Nacional de Aduanas.

Nota: cifras sujetas a actualizaciones.

Cuadro 11								
Exportaciones de subproductos bovinos por tipo y destinos								
País de destino	Código	Producto	Cantidad (toneladas)			Valor (miles USD FOB)		
			2023	Ene - jun		2023	Ene - jun	
				2023	2024		2023	2024
Japón	02062100	Despojos comestibles, lenguas de bovinos congeladas	322,0	171,0	164,4	2701,2	1399,8	1642,7
Subtotal			322,0	171,0	164,4	2.701,2	1.399,8	1.642,7
Cuba	02062200	Despojos comestibles, hígados de bovinos congelados	1,8	0,0	4,5	6,5	0,0	21,1
Subtotal			1,8	0,0	4,5	6,5	0,0	21,1
Corea del Sur	02062900	Los demás despojos comestibles de bovinos, congelados	332,5	181,0	181,0	1.333,1	756,0	543,7
Japón			154,7	77,9	109,6	928,4	469,7	660,0
México			232,0	75,8	95,6	502,4	166,6	239,4
Perú			307,5	184,4	122,4	430,4	249,7	188,3
Hong Kong			48,4	0,0	1,6	71,1	0,0	1,6
China			1,0	1,0	0,3	0,7	0,7	0,6
Subtotal			1.076,0	520,0	510,4	3.266,1	1.642,6	1.633,6
Ecuador	16025000	Las demás preparaciones de bovinos, incluidas las mezclas	339,2	152,1	201,5	1.655,7	745,1	998,3
Perú			226,7	131,7	99,2	1.021,2	587,4	440,5
Cuba			193,0	26,9	184,3	610,9	84,6	606,9
Paraguay			24,6	24,6	0,0	118,4	118,4	0,0
Senegal			0,0	0,0	24,0	0,0	0,0	68,4
Japón			0,0	0,0	5,0	0,0	0,0	27,2
Subtotal			783,6	335,4	514,1	3.406,2	1.535,5	2.141,3
Total general			2.183,4	1.026,4	1.193,4	9.380,0	4.577,9	5.438,7

Fuente: elaborado por Odepa con información del Servicio Nacional de Aduanas.
Nota: cifras sujetas a actualizaciones.

Cuadro 12								
Chile. Exportaciones de cuero por productos y destino								
País de destino	Código	Producto	Cantidad (toneladas)			Valor (miles USD FOB)		
			2023	Ene - jun		2023	Ene - jun	
				2023	2024		2023	2024
China	41015000	Cueros y pieles enteras, en bruto, de bovinos y equinos de peso unitario > a 16 kg	11.149,7	5.106,6	5.871,6	7.191,4	3.416,5	4.143,7
Holanda			318,1	160,1	101,7	174,9	92,8	38,6
Tailandia			190,3	74,8	43,4	127,8	48,1	30,5
México			138,2	138,2	0,0	84,3	84,3	0,0
Filipinas			43,3	43,3	0,0	26,7	26,7	0,0
Indonesia			39,8	39,8	0,0	26,6	26,6	0,0
Portugal			38,7	38,7	0,0	23,2	23,2	0,0
Hong Kong			48,9	0,0	0,0	22,7	0,0	0,0
España			25,2	0,0	0,0	20,6	0,0	0,0
Lituania			50,7	25,0	25,9	14,5	10,1	6,1
Italia			49,8	23,9	103,5	11,0	7,2	20,9
Subtotal			12.092,7	5.650,4	6.146,1	7.723,7	3.735,6	4.239,8
Italia	41041100	Cueros y pieles curtidos de bovinos o equinos, en estado húmedo (incluido el <i>wet blue</i> , plena flor sin dividir; divididos con la flor)	1.942,1	1.306,5	938,2	2.879,5	1.951,3	1.446,0
China			229,5	141,5	350,0	288,4	191,9	362,7
México			108,7	43,3	98,0	245,7	53,4	266,2
Colombia			51,4	47,4	43,5	154,4	149,2	123,8
Haití			51,1	25,9	24,7	82,6	40,7	43,5
Estados Unidos			23,5	0,0	0,0	60,2	0,0	0,0
Portugal			25,9	25,9	0,0	39,8	39,8	0,0
India			0,0	0,0	1,8	0,0	0,0	2,6
Brasil	0,0	0,0	39,4	0,0	0,0	52,1		
Subtotal			2.432,1	1.590,5	1.495,5	3.750,5	2.426,2	2.296,9
China	41041900	Los demás cueros y pieles curtidos de bovinos o equinos, en estado húmedo (incluido el <i>wet blue</i>)	553,2	303,0	195,8	578,3	319,4	221,2
Vietnam			330,1	74,9	338,3	356,7	78,2	396,4
Taiwán			111,3	0,0	52,4	125,3	0,0	65,0
España			43,6	22,0	0,0	59,3	28,0	0,0
Subtotal			1.038,2	399,8	586,6	1.119,6	425,5	682,6
Total general			15.562,9	7.640,8	8.228,2	12.593,8	6.587,3	7.219,2

Fuente: elaborado por Odepa con información del Servicio Nacional de Aduanas.

Nota: cifras sujetas a actualizaciones.

Cuadro 13

Importaciones de carne de bovino por origen												
País de origen	Cantidad (toneladas)				Valor (miles de USD CIF)					USD/tonelada		
	2023	Ene - jun			2023	Ene - jun				Ene - jun		
		2023	2024	Var. 24/23 (%)		2023	2024	Var. 24/23 (%)	Part. 2024 (%)	2023	2024	Var. 24/23 (%)
Paraguay	120.787	59.621	59.222	-0,7	655.916	320.018	323.122	1,0	48%	5.368	5.456	1,7
Brasil	96.339	42.293	45.778	8,2	498.381	219.628	232.873	6,0	35%	5.193	5.087	-2,0
Argentina	19.451	9.207	10.302	11,9	145.228	71.381	70.666	-1,0	11%	7.753	6.859	-11,5
Estados Unidos	3.241	1.556	1.288	-17,2	41.973	19.682	19.196	-2,5	3%	12.649	14.904	17,8
Uruguay	6.730	3.245	2.611	-19,5	55.341	26.947	18.026	-33,1	3%	8.304	6.904	-16,9
Colombia	4.229	2.408	760	-68,4	22.108	12.536	3.959	-68,4	1%	5.206	5.209	0,1
Canadá	283	224	86	-61,6	3.695	2557	989	-61,3	0%	11.415	11.500	0,7
España	0	0	0	-	0	0	5	-	0%	-	-	-
SUB - TOTAL	251.060	118.554	120.047	1,3	1.422.642	672.749	668.836	-0,6	100%	5.675	5.571	-1,8
OTROS PAÍSES	0	1	1		0	-1	0			-1.000	0	-100,0
TOTAL	251.060	118.555	120.048	1,3	1.422.642	672.748	668.836	-0,6	100%	5.675	5.571	-1,8

Fuente: elaborado por Odepa con información del Servicio Nacional de Aduanas.

Nota: cifras sujetas a ajustes y actualizaciones.

Cuadro 14								
Importaciones de carne de bovino por productos y origen								
País de origen	Código	Producto	Cantidad (toneladas)			Valor (miles USD CIF)		
			2023	Ene - jun		2023	Ene - jun	
				2023	2024		2023	2024
Estados Unidos	02012000	Carne bovina en trozos sin deshuesar, fresca o refrigerada	26,3	21,3	0,1	245,3	174,1	1,1
Subtotal			26,3	21,3	0,1	245,3	174,1	1,1
Paraguay	02013000	Carne bovina deshuesada, fresca o refrigerada (total)	108.549,6	53.951,2	51.671,3	608.457,4	298.785,9	293.863,3
Brasil			73.104,6	31.856,1	34.479,1	396.013,5	171.457,0	186.022,2
Argentina			19.018,2	8.944,3	10.210,5	143.231,2	70.650,2	70.179,4
Uruguay			6.637,0	3.219,5	2.245,6	54.810,0	26.732,4	16.707,6
Estados Unidos			1.687,2	803,6	760,4	28.817,8	13.860,2	13.999,7
Colombia			3.601,7	2.022,4	664,4	19.293,0	10.766,6	3.526,8
Canadá			59,3	0,0	13,0	1.138,1	0,0	200,2
España			0,0	0,0	0,3	0,0	0,0	5,2
Subtotal			212.657,6	100.797,1	100.044,6	1.251.761,1	592.252,4	584.504,4
Estados Unidos	02022000	Carne bovina, los demás cortes (trozos) sin deshuesar, congelada	250,3	214,5	117,0	2.194,2	1.533,7	1.388,7
Canadá			96,3	96,3	32,4	813,3	813,3	323,8
Brasil			2,1	0,0	0,0	21,6	0,0	0,0
Subtotal			348,7	310,8	149,4	3.029,0	2.347,0	1.712,5
Brasil	02023000	Carne bovina deshuesada congelada (total)	23.232,7	10.437,0	11.298,8	102.346,3	48.170,6	46.850,8
Paraguay			12.237,0	5.670,3	7.550,5	47.459,0	21.231,7	29.258,8
Estados Unidos			1.273,6	513,9	410,6	10.680,3	4.090,3	3.807,0
Colombia			627,1	386,0	95,9	2.815,0	1.769,6	431,7
Argentina			432,8	262,9	91,7	1.996,7	731,1	486,3
Canadá			127,4	127,4	40,8	1.743,6	1.743,6	465,0
Uruguay			92,8	25,4	365,7	530,7	214,3	1.318,5
Subtotal			38.023,5	17.422,9	19.854,0	167.571,5	77.951,3	82.618,2
Total general			251.056	118.552	120.048	1.422.607	672.725	668.836

Fuente: elaborado por Odepa con información del Servicio Nacional de Aduanas.
Nota: cifras sujetas a actualizaciones.

Cuadro 15								
Importaciones de carne de bovino refrigerada por principales productos y destinos								
País de destino	Código	Producto	Cantidad (toneladas)			Valor (miles USD FOB)		
			2023	Ene - jun		2023	Ene - jun	
				2023	2024		2023	2024
Paraguay	02013010	Carne bovina, filete, deshuesada fresca o refrigerada	3.351,6	1.695,0	1.703,5	19.667,2	9.924,7	10.059,1
Argentina			1.087,8	500,7	535,7	9.196,8	4.407,3	4.283,5
Brasil			872,0	351,3	354,7	5.718,5	2.507,5	2.406,2
Uruguay			330,1	147,6	106,7	2.929,9	1.271,7	841,2
Colombia			92,5	54,0	9,2	507,2	294,7	50,3
Estados Unidos			0,0	0,0	0,1	0,0	0,0	13,2
Subtotal					5.733,9	2.748,6	2.709,9	38.019,5
Paraguay	02013020	Carne bovina, lomo, deshuesada fresca o refrigerada	13.931,2	6.743,4	6.897,0	80.335,0	38.292,9	40.514,0
Brasil			6.302,5	2.825,5	2.792,0	35.976,7	16.009,8	15.465,6
Argentina			4.316,7	1.984,5	2.179,1	35.233,5	16.973,7	16.785,1
Uruguay			1.393,6	648,2	412,6	12.621,4	5.878,7	3.219,8
Estados Unidos			245,9	119,0	104,8	5.797,3	2.772,1	2.416,2
Colombia			452,6	245,7	90,2	2.431,5	1.312,2	475,0
España			0,0	0,0	0,3	0,0	0,0	5,2
Subtotal			26.642,5	12.566,3	12.476,1	172.395,5	81.239,4	78.880,9
Paraguay	02013030	Carne bovina, asiento, deshuesada fresca o refrigerada	5.685,4	2.844,4	2.906,6	32.444,0	16.066,7	16.836,3
Argentina			1.726,1	802,8	771,5	13.489,7	6.592,8	5.735,9
Brasil			1.410,1	551,2	638,3	8.472,1	3.416,9	3.695,5
Uruguay			529,5	264,5	152,4	4.600,9	2.276,1	1.171,8
Colombia			142,1	79,8	13,9	785,5	441,7	76,1
Estados Unidos			0,5	0,5	0,0	15,1	12,8	0,0
Subtotal					9.493,8	4.543,2	4.482,6	59.807,3
Paraguay	02013040	Carne bovina, posta, deshuesada fresca o refrigerada	32.339,4	16.201,5	15.151,5	181.122,3	89.864,6	85.605,8
Brasil			23.822,8	10.635,6	11.747,6	130.462,8	58.103,9	63.750,6
Argentina			2.115,6	1.027,2	1.792,0	14.594,8	7.458,2	11.103,0
Uruguay			1.329,7	609,4	493,9	10.292,9	4.645,9	3.560,8
Colombia			981,4	570,6	154,5	5.286,9	3.058,4	819,1
Estados Unidos			0,6	0,0	0,0	9,5	0,0	0,0
Subtotal					60.589,6	29.044,2	29.339,5	341.769,3
Brasil	02013050	Carne bovina, huachalomo y sobrecostilla, deshuesada fresca o refrigerada	18.385,6	7.760,5	8.366,9	97.079,8	40.455,1	44.309,6
Paraguay			14.814,0	7.133,1	6.707,6	81.857,7	38.838,1	37.735,2
Argentina			3.201,7	1.478,5	1.445,4	23.001,6	11.164,5	9.445,3
Uruguay			986,2	502,2	304,0	7.789,2	3.988,5	2.208,4
Colombia			680,3	367,9	178,7	3.561,9	1.908,5	931,3
Estados Unidos			7,0	2,8	2,5	169,8	68,4	58,8
Subtotal					38.074,8	17.244,9	17.005,2	213.459,9
Total general			140.534,6	66.147,2	66.013,3	825.451,4	388.006,5	383.577,8

Fuente: elaborado por Odepa con información del Servicio Nacional de Aduanas.
Nota: cifras sujetas a actualizaciones.

Cuadro 16								
Importaciones de carne de bovino congelada por principales productos y destinos								
País de destino	Código	Producto	Cantidad (toneladas)			Valor (miles USD FOB)		
			2023	Ene - jun		2023	Ene - jun	
				2023	2024		2023	2024
Brasil	02023010	Carne bovina, filete, deshuesada congelada	396,2	217,3	233,7	3.857,4	2.166,7	2.217,0
Argentina			7,4	2,4	0,0	73,9	18,9	0,0
Paraguay			7,9	3,2	103,0	40,1	15,3	984,9
Estados Unidos			0,7	0,2	0,4	26,4	7,9	15,4
Uruguay			1,2	0,0	0,0	10,7	0,0	0,0
Subtotal			413,5	223,1	337,1	4.008,4	2.208,8	3.217,3
Brasil	02023020	Carne bovina, lomo, deshuesada congelada	555,8	231,2	49,5	3.780,6	1.571,3	336,8
Paraguay			158,9	32,7	109,2	981,5	200,5	591,6
Argentina			74,3	10,2	10,9	679,9	80,1	85,4
Estados Unidos			29,5	10,7	23,0	640,5	199,7	663,1
Canadá			33,5	33,5	13,6	592,8	592,8	225,0
Uruguay			25,7	12,0	1,2	224,3	107,0	8,8
Colombia			2,9	2,9	13,5	13,6	13,6	60,8
Subtotal			880,5	333,1	220,9	6.913,0	2.764,8	1.971,6
Paraguay	02023030	Carne bovina, asiento, deshuesada congelada	68,1	12,6	77,2	376,6	69,2	371,4
Brasil			51,9	20,9	3,4	336,4	139,4	19,3
Argentina			24,5	3,5	6,0	194,6	27,7	47,1
Uruguay			1,8	0,0	0,0	15,6	0,0	0,0
Subtotal			146,2	37,1	86,5	923,1	236,3	437,7
Brasil	02023040	Carne bovina, posta, deshuesada congelada	5.206,0	2.882,2	2.844,2	28.334,7	15.757,2	15.323,1
Estados Unidos			835,8	311,1	284,0	6.236,6	2.140,4	2.153,4
Paraguay			1.007,3	300,5	682,4	4.920,6	1.307,6	3.176,8
Colombia			197,8	100,8	18,7	1.062,4	540,8	84,4
Argentina			13,8	5,7	26,0	113,0	44,3	146,4
Uruguay			5,4	2,5	5,3	44,0	19,7	42,3
Subtotal			7.266,1	3.602,8	3.860,5	40.711,4	19.810,1	20.926,3
Paraguay	02023050	Carne bovina, huachalomo y sobrecostilla, deshuesada congelada	224,3	67,7	183,1	1.064,4	315,7	872,3
Brasil			193,1	101,7	7,6	1.017,1	526,8	42,6
Estados Unidos			78,2	77,8	0,2	690,5	686,3	1,3
Colombia			30,8	30,8	31,0	146,2	146,2	139,5
Canadá			11,1	11,1	20,2	77,2	77,2	172,5
Argentina			9,1	5,2	0,0	69,4	40,6	0,0
Uruguay			2,5	2,5	3,1	19,8	19,8	22,5
Subtotal			549,1	296,8	245,2	3.084,5	1.812,5	1.250,6
Total general			9.255,4	4.492,8	4.750,3	55.640,6	26.832,5	27.803,5

Fuente: elaborado por Odepa con información del Servicio Nacional de Aduanas.
Nota: cifras sujetas a actualizaciones.

Cuadro 17								
Importaciones de subproductos bovinos por tipo y origen								
País de origen	Código	Producto	Cantidad (toneladas)			Valor (miles USD CIF)		
			2023	Ene - jun		2023	Ene - jun	
				2023	2024		2023	2023
Estados Unidos	02062100	Despojos comestibles, lenguas de bovinos congeladas	7,0	0,0	0,0	77,6	0,0	0,0
Subtotal			7,0	0,0	0,0	77,6	0,0	0,0
Estados Unidos	02062200	Despojos comestibles, hígados de bovinos congelados	1.790,6	1.159,8	836,9	2.058,3	1.393,5	909,3
Canadá			479,1	356,9	197,0	580,3	451,9	204,6
Subtotal			2.269,7	1.516,7	1.033,9	2.638,6	1.845,4	1.113,8
Estados Unidos	02062900	Los demás despojos comestibles de bovinos, congelados	205,5	70,1	206,4	2.367,8	766,3	1.753,4
Canadá			118,0	51,8	62,8	1.481,3	282,5	666,5
Paraguay			148,5	43,8	86,2	751,8	176,6	278,3
Brasil			8,6	3,8	72,8	98,2	33,9	204,7
Uruguay			10,6	8,4	0,0	80,7	62,0	0,0
Chile			21,8	0,0	0,0	73,6	0,0	0,0
Argentina			1,8	0,0	1,0	16,2	0,0	7,8
Reino Unido			0,0	0,0	0,0	0,1	0,0	0,0
Francia			0,0	0,0	0,0	0,0	0,0	0,0
Italia			0,0	0,0	0,0	0,0	0,0	1,3
Subtotal			514,9	177,9	429,3	4.869,7	1.321,4	2.911,9
Paraguay	16025000	Las demás preparaciones de bovinos, incluidas las mezclas	1.983,3	858,5	446,4	9.526,2	4.110,3	2.070,8
Brasil			1.384,0	487,0	524,4	5.991,4	2.078,5	2.178,3
Argentina			419,0	198,8	161,5	2.822,3	1.435,3	1.156,7
Estados Unidos			157,1	74,2	89,8	1.295,6	558,3	630,3
Suecia			28,5	21,6	21,4	205,0	156,9	141,3
Bélgica			6,4	6,4	0,0	43,3	43,3	0,0
Nueva Zelanda			0,4	0,2	0,3	11,8	6,4	10,0
España			1,4	0,0	1,0	7,2	1,0	4,2
Canadá			0,0	0,0	0,0	0,0	0,0	0,1
Corea del Sur			0,0	0,0	0,0	0,0	0,0	0,1
Subtotal			3.980,2	1.646,8	1.244,8	19.902,8	8.390,0	6.191,8
Total general			6.771,8	3.341,4	2.708,0	27.488,8	11.556,9	10.217,5

Fuente: elaborado por Odepa con información del Servicio Nacional de Aduanas.

Nota: cifras sujetas a actualización.

Cuadro 18

Importaciones de cueros por tipos y origen

País de origen	Código	Producto	Cantidad (toneladas)			Valor (miles USD CIF)		
			2023	Ene - jun		2023	Ene - jun	
				2023	2024		2023	2024
Brasil	41041100	Cueros y pieles curtidos de bovinos o equinos, en estado húmedo (incluido el <i>wet blue</i> , plena flor sin dividir; divididos con la flor)	172,7	46,8	55,4	587,3	144,8	161,5
México			9,1	9,1	0,0	9,6	9,6	0,0
Subtotal			181,8	55,9	55,4	597,0	154,4	161,5
Brasil	41041900	Los demás cueros y pieles curtidos de bovinos o equinos, en estado húmedo (incluido el <i>wet blue</i>)	17,9	4,2	0,0	126,7	43,1	0,0
Argentina			18,6	18,6	0,0	47,8	47,8	0,0
Bolivia			1,0	0,0	0,0	15,8	0,0	0,0
Subtotal			37,6	22,8	0,0	190,3	90,9	0,0
Total general			219,4	78,8	55,4	787,3	245,3	161,5

Fuente: elaborado por Odepa con información del Servicio Nacional de Aduanas.

Nota: cifras sujetas a actualizaciones.

Cuadro 19

Exportación de animales en pie

País de destino	Código	Producto	Número de Cabezas					VALOR (MILES DE US\$ FOB)				
			Totales			Ene - jun		Totales			Ene - jun	
			2021	2022	2023	2023	2024	2021	2022	2023	2023	2024
China	01022900	Los demás bovinos domésticos, vivos (desde 2012)	18.652	3.830	0	0	0	26.313	3.677	-	0	0
Perú			0	18	10	0	32	0	18	23	0	15
Subtotal			18.652	3.848	10	0	32	26.313	3.695	23	0	15
China	01022100	Bovinos domésticos reproductores de raza pura, vivos (desde 2012)	3.500	11.964	7.778	7778	0	5.950	16.213	8.591	8.591	0
Subtotal			3.500	11.964	7.778	7.778	0	5.950	16.213	8.591	8.591	0
Total general			22.152	15.812	7.788	7.778	32	32.263	19.908	8.614	8.591	15

Fuente: elaborado por Odepa con información del Servicio Nacional de Aduanas e INE.

Gráfico 8 Importaciones mensuales de carne bovina Período ene 2021- jun 2024 (Toneladas)

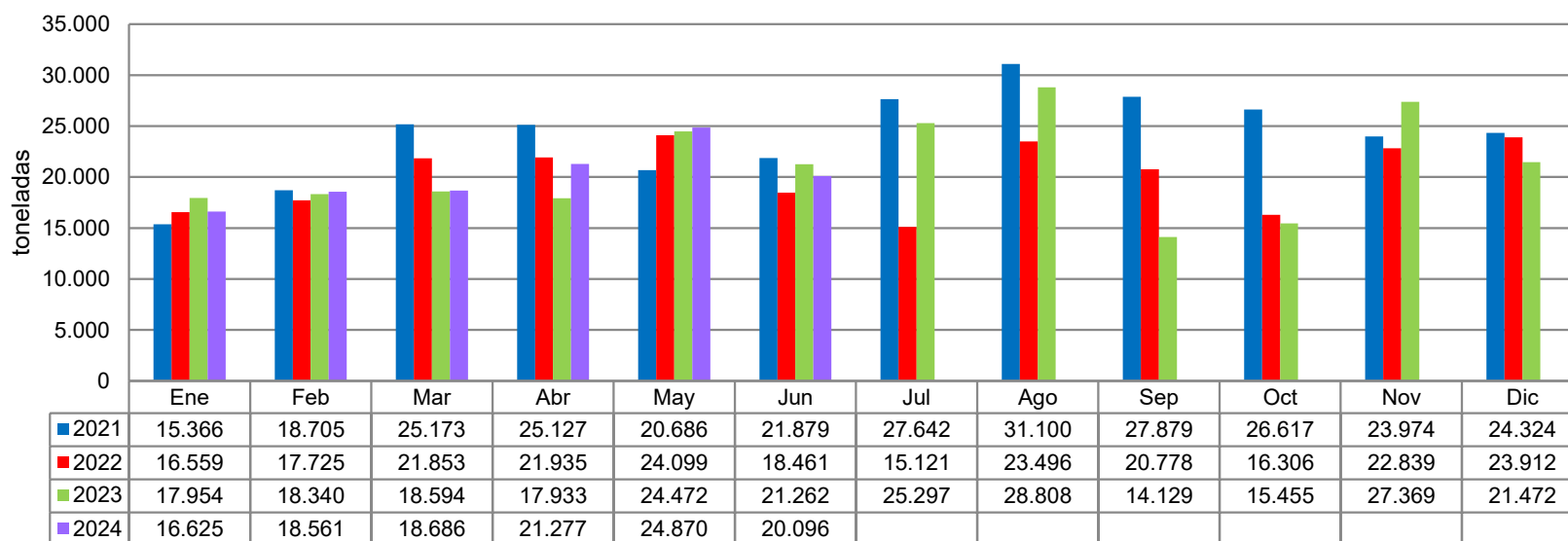

Fuente: elaborado por Odepa con datos del Servicio Nacional de Aduanas.
 Nota: cifras sujetas a actualizaciones.

Cuadro 20									
Importaciones semanales de carne bovina (toneladas)									
Semana	Año								
	2017	2018	2019	2020	2021	2022	2023	2024*	Var sem (%)
1	2.923	2.115	1.810	1.292	48		3.629	3.218	-16,8
2	2.681	3.214	3.602	3.389	3.502	4.093	3.232	2.195	-31,8
3	3.237	3.268	3.470	3.232	2.319	3.114	4.407	3.745	70,6
4	3.862	4.550	3.795	3.900	4.985	3.144	4.694	4.879	30,3
5	3.330	4.659	5.102	5.089	4.511	5.302	4.932	4.814	-1,3
6	3.276	3.932	3.026	4.282	4.423	4.439	4.420	4.946	2,7
7	3.565	3.282	4.033	5.802	4.855	4.317	4.317	4.555	-7,9
8	3.444	3.817	3.626	4.089	4.418	4.694	4.795	3.806	-16,4
9	2.621	3.821	4.981	4.929	5.009	3.432	4.319	4.188	10,0
10	3.452	4.333	2.824	4.890	4.027	5.902	4.543	4.153	-0,8
11	3.573	4.071	5.064	4.872	5.681	4.471	3.868	4.071	-2,0
12	2.790	4.233	4.116	3.762	5.489	6.089	3.940	4.702	15,5
13	2.942	4.639	4.004	4.033	6.150	4.696	3.839	4.598	-2,2
14	4.106	3.532	4.281	3.441	5.042	3.198	3.696	4.985	8,4
15	3.113	4.935	3.920	2.225	5.384	4.988	3.863	5.109	2,5
16	3.158	4.348	3.900	2.089	6.619	4.817	4.399	5.314	4,0
17	3.252	5.659	4.430	2.090	5.647	4.848	5.928	4.206	-20,9
18	2.643	4.286	3.698	1.730	6.261	6.456	3.466	3.465	-17,6
19	4.113	4.783	5.474	2.588	4.831	5.221	5.860	6.260	80,6
20	4.257	3.708	4.404	3.143	5.394	5.710	4.857	5.031	-19,6
21	4.631	4.111	3.793	1.962	3.483	6.288	6.289	4.966	-1,3
22	4.515	2.205	6.167	3.674	5.963	4.464	5.584	6.860	38,1
23	4.717	3.094	4.620	3.307	4.947	5.242	4.887	5.498	-19,8
24	4.299	3.545	5.122	3.037	5.740	2.828	5.338	3.627	-34,0
25	4.409	4.305	4.377	2.967	5.523	5.811	4.411	5.110	40,9
26	4.057	4.702	4.507	3.292	4.367	4.390	5.117	5.813	13,8
27	3.961	4.040	4.424	2.793	4.659	3.086	4.843	5.019	-13,7
28	4.035	4.088	5.181	2.947	6.384	2.902	7.350	5.357	6,7
29	3.375	4.471	4.473	2.820	5.456	3.828	5.956		
30	3.918	4.777	5.152	4.212	6.626	3.805	5.544		
31	4.523	5.641	5.278	4.397	6.834	3.996	5.620		
32	4.491	4.849	4.942	4.527	5.720	3.353	7.425		
33	3.501	4.822	4.160	5.228	7.694	5.265	6.048		
34	4.748	6.882	5.620	5.347	7.118	3.550	7.004		
35	4.840	6.852	6.478	5.865	7.842	6.020	5.467		
36	4.204	5.113	4.702	5.644	6.431	7.927	4.376		
37	4.007	4.138	4.476	6.736	7.063	6.522	4.042		
38	2.752	2.025	1.473	3.294	5.541	3.582	1.885		
39	3.408	4.602	4.869	6.629	6.303	3.481	2.600		
40	2.718	3.702	4.104	5.121	6.595	4.574	2.207		
41	3.117	2.855	5.626	5.509	6.729	3.231	2.558		
42	3.722	2.695	3.863	4.463	5.122	4.172	4.209		
43	3.388	3.254	2.489	6.977	6.911	4.478	4.631		
44	4.007	2.877	3.698	5.613	6.549	4.425	4.018		
45	4.015	4.948	4.411	6.421	4.830	3.249	7.066		
46	4.204	4.702	6.622	5.351	5.617	5.685	6.786		
47	5.053	5.469	4.565	5.951	4.603	4.762	5.434		
48	5.042	6.232	4.024	5.045	6.156	4.988	7.145		
49	4.190	5.260	3.726	5.896	6.452	6.087	4.530		
50	4.630	6.429	4.409	5.816	4.853	5.675	5.830		
51	6.067	5.779	4.853	6.360	6.292	6.989	6.016		
52	3.939	3.260	4.198	3.763	5.340	5.616	3.867		
53	0	936	1.345	3.104	4.173	3.699			
Total	198.821	223.843	227.308	224.937	288.514	242.900	251.084	130.491	

Fuente: elaborado por Odepa con información de Aduanas

* Datos hasta el 17 de julio 2024

Gráfico 9. Precios mensuales de novillo vivo en países del Mercosur y Chile.
Período jun 2020 - jun 2024 (USD/Kg vivo)

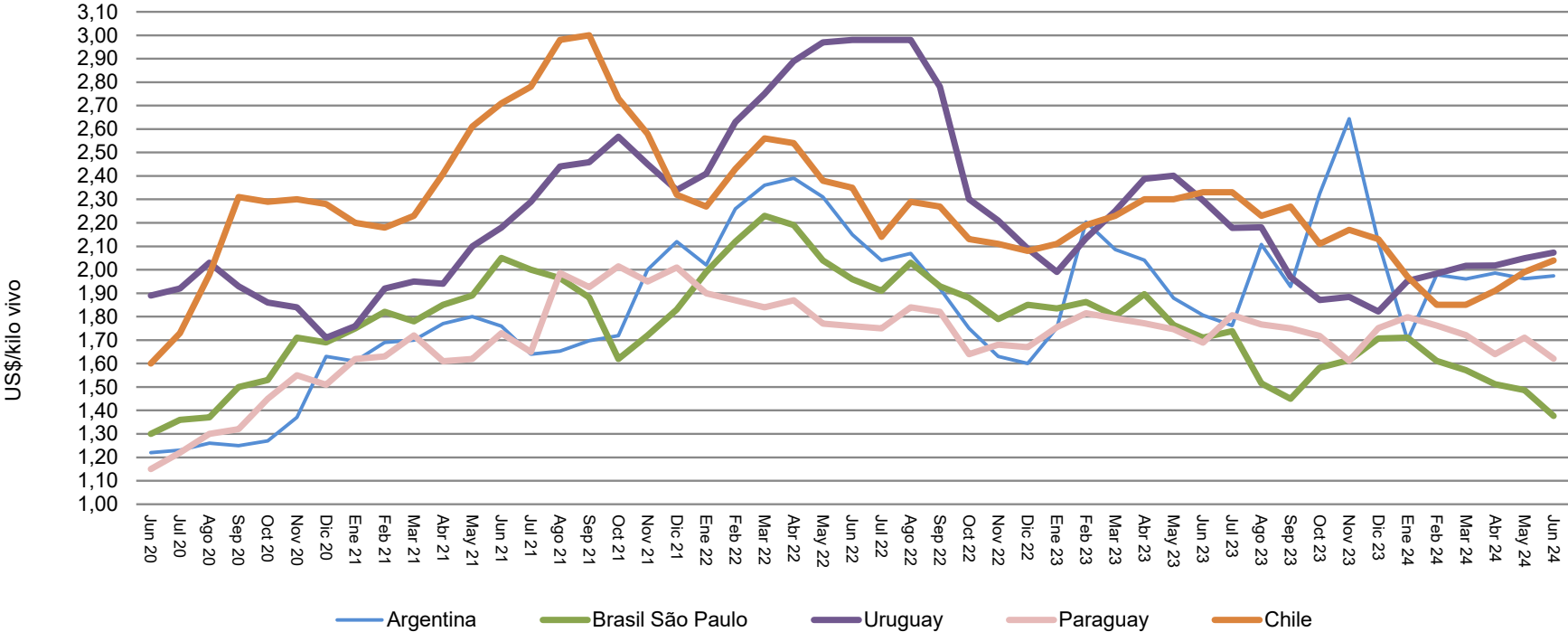

Fuente: elaborado por Odepa con información del Ministerio de Agroindustria de Argentina y AFECH A.G

Cuadro 21
Precio a consumidor promedio mensual de Huachalomo, Lomo Liso y Posta Rosada en carnicerías y supermercados de la Región Metropolitana
(\$ / kilo nominales con IVA)

Año	Mes	Huachalomo			Lomo Liso			Posta Rosada		
		Carnicería	Supermercado	Variación Car./Sup. (%)	Carnicería	Supermercado	Variación Car./Sup. (%)	Carnicería	Supermercado	Variación Car./Sup. (%)
2021		7.542	6.083	24,0	11.908	9.762	22,0	8.519	6.883	23,8
2022		8.438	7.841	7,6	13.637	12.652	7,8	9.476	8.709	8,8
2023		8.143	7.577	7,5	13.062	12.625	3,5	9.386	9.042	3,8
2022	Enero	8.045	7.109	13,2	13.883	11.757	18,1	9.259	7.284	27,1
	Febrero	8.053	7.343	9,7	13.618	12.205	11,6	9.302	8.099	14,9
	Marzo	8.120	7.680	5,7	13.882	12.122	14,5	9.299	8.409	10,6
	Abril	8.278	7.808	6,0	13.667	11.878	15,1	9.449	8.296	13,9
	Mayo	8.220	7.320	12,3	13.674	11.790	16,0	9.371	8.472	10,6
	Junio	8.196	7.695	6,5	13.280	12.050	10,2	9.366	8.600	8,9
	Julio	8.376	8.232	1,7	13.136	13.271	-1,0	9.417	9.163	2,8
	Agosto	8.526	8.403	1,5	13.390	13.230	1,2	9.472	9.397	0,8
	Septiembre	8.923	8.248	8,2	13.801	13.896	-0,7	9.727	9.311	4,5
	Octubre	8.944	8.512	5,1	13.716	13.734	-0,1	9.727	9.303	4,6
	Noviembre	8.742	8.172	7,0	13.622	12.765	6,7	9.626	9.516	1,2
	Diciembre	8.836	7.574	16,7	13.980	13.128	6,5	9.699	8.653	12,1
2023	Enero	8.547	8.411	1,6	14.111	13.239	6,6	9.623	8.348	15,3
	Febrero	8.290	8.090	2,5	13.230	13.117	0,9	9.507	8.667	9,7
	Marzo	8.277	7.728	7,1	12.871	12.560	2,5	9.320	8.950	4,1
	Abril	8.122	7.072	14,9	12.854	12.709	1,1	9.355	9.379	-0,3
	Mayo	8.123	7.052	15,2	12.823	12.910	-0,7	9.287	9.087	2,2
	Junio	7.972	6.828	16,7	12.713	12.954	-1,9	9.276	9.615	-3,5
	Julio	8.031	8.134	-1,3	12.870	12.649	1,7	9.305	8.969	3,7
	Agosto	7.842	7.344	6,8	12.178	12.692	-4,1	9.245	9.219	0,3
	Septiembre	7.893	7.487	5,4	12.961	11.994	8,1	9.305	9.351	-0,5
	Octubre	8.030	7.523	6,7	13.059	12.562	4,0	9.269	9.545	-2,9
	Noviembre	8.162	8.056	1,3	13.480	12.061	11,8	9.559	9.070	5,4
	Diciembre	8.432	7.196	17,2	13.588	12.048	12,8	9.581	8.299	15,4
2024	Enero	8.381	8.426	-0,5	13.633	13.019	4,7	9.545	8.334	14,5
	Febrero	8.384	8.347	0,4	13.727	13.286	3,3	9.672	10.031	-3,6
	Marzo	8.558	8.258	3,6	13.579	12.884	5,4	9.719	9.771	-0,5
	Abril	8.633	8.514	1,4	13.939	12.664	10,1	9.725	9.976	-2,5
	Mayo	8.729	8.081	8,0	13.832	13.004	6,4	9.888	9.725	1,7
	Junio	8.592	7.821	9,2	13.798	12.499	10,4	9.843	9.612	2,5
Promedio ene - jun 2023		8.222	7.530	9,2	13.100	12.915	1,4	9.395	9.008	4,3
Promedio ene - jun 2024		8.546	8.241	3,7	13.751	12.893	6,7	9.732	9.575	1,6
Variación acumulada		3,9	9,4		5,0	-0,2		3,6	6,3	
Variación mensual (%)		-1,6	-3,2		-0,2	-3,9		-0,5	-1,2	
Variación jun 2024 / jun 2023 (%)		7,8	14,5		8,5	-3,5		6,1	0,0	

Fuente: elaborado por Odepa con información de precios mensuales
 Para mayor información visite el link <https://reportes.odepa.gob.cl/#/noticias-mercado/precios-consumidor>

Cuadro 22
Precio a consumidor promedio mensual de Huachalomo, Lomo Liso y Posta Rosada en sector Oriente y Poniente de la Región Metropolitana
(\$ / kilo nominales con IVA)

Año	Mes	Huachalomo			Lomo Liso			Posta Rosada		
		Oriente	Poniente	Variación Pon./Ori. (%)	Oriente	Poniente	Variación Pon./Ori. (%)	Oriente	Poniente	Variación Pon./Ori. (%)
2021		7.008	6.531	-6,8	10.792	10.138	-6,1	7.763	7.370	-5,1
2022		8.275	7.967	-3,7	13.236	12.639	-4,5	9.232	8.849	-4,1
2023		7.999	7.686	-3,9	13.065	12.270	-6,1	9.425	8.858	-6,0
2022	Enero	7.800	7.372	-5,5	12.835	12.245	-4,6	8.621	7.768	-9,9
	Febrero	7.876	7.468	-5,2	13.027	12.171	-6,6	8.999	8.363	-7,1
	Marzo	8.188	7.669	-6,3	13.150	12.333	-6,2	8.994	8.681	-3,5
	Abril	8.249	7.823	-5,2	12.935	12.148	-6,1	9.016	8.607	-4,5
	Mayo	8.000	7.591	-5,1	12.777	12.311	-3,6	9.113	8.673	-4,8
	Junio	7.838	7.744	-1,2	12.592	12.284	-2,4	9.119	8.759	-4,0
	Julio	8.468	8.335	-1,6	13.143	12.401	-5,6	9.346	9.269	-0,8
	Agosto	8.432	8.274	-1,9	13.588	12.982	-4,5	9.538	9.229	-3,2
	Septiembre	8.824	8.541	-3,2	13.835	13.277	-4,0	9.561	9.299	-2,7
	Octubre	8.856	8.627	-2,6	13.921	13.424	-3,6	9.561	9.280	-2,9
	Noviembre	8.389	8.160	-2,7	13.505	13.396	-0,8	9.576	9.433	-1,5
	Diciembre	8.374	7.995	-4,5	13.519	12.701	-6,0	9.340	8.835	-5,4
2023	Enero	8.738	8.381	-4,1	13.945	13.142	-5,8	9.349	8.355	-10,6
	Febrero	8.203	8.098	-1,3	13.688	12.627	-7,7	9.117	8.699	-4,6
	Marzo	8.287	7.722	-6,8	13.144	12.086	-8,0	9.457	8.675	-8,3
	Abril	7.590	7.532	-0,8	12.959	12.162	-6,2	9.557	9.191	-3,8
	Mayo	7.967	7.269	-8,8	12.930	12.331	-4,6	9.540	8.965	-6,0
	Junio	7.885	7.285	-7,6	13.284	12.194	-8,2	9.687	9.198	-5,0
	Julio	8.105	8.036	-0,9	12.954	12.193	-5,9	9.307	9.004	-3,2
	Agosto	7.943	7.333	-7,7	12.524	11.838	-5,5	9.639	8.945	-7,2
	Septiembre	7.691	7.129	-7,3	12.852	11.983	-6,8	9.586	8.881	-7,3
	Octubre	7.994	7.553	-5,5	13.187	12.274	-6,9	9.530	8.919	-6,4
	Noviembre	7.956	8.147	2,4	12.960	12.090	-6,7	9.506	8.903	-6,3
	Diciembre	7.626	7.749	1,6	12.356	12.325	-0,3	8.829	8.565	-3,0
2024	Enero	8.525	8.222	-3,6	13.297	12.865	-3,3	9.121	8.395	-8,0
	Febrero	8.669	8.030	-7,4	13.616	12.719	-6,6	9.846	9.470	-3,8
	Marzo	8.276	8.263	-0,2	12.707	12.789	0,6	9.872	9.587	-2,9
	Abril	8.518	8.397	-1,4	13.322	12.677	-4,8	9.940	9.608	-3,3
	Mayo	8.408	8.165	-2,9	13.452	12.689	-5,7	9.953	9.446	-5,1
	Junio	8.272	7.895	-4,6	13.221	12.483	-5,6	9.913	9.507	-4,1
Promedio ene - jun 2023		8.112	7.715	-4,9	13.325	12.424	-6,8	9.451	8.847	-6,4
Promedio ene - jun 2024		8.445	8.162	-3,3	13.269	12.703	-4,3	9.774	9.336	-4,5
Variación acumulada		4,1	5,8		-0,4	2,3		3,4	5,5	
Variación mensual (%)		-1,6	-3,3		-1,7	-1,6		-0,4	0,6	
Variación jun 2024 /jun 2023 (%)		4,9	8,4		-0,5	2,4		2,3	3,4	

Fuente: elaborado por Odepa con información de precios mensuales
 Para mayor información visite el link <https://reportes.odepa.gob.cl/#/noticias-mercado/precios-consumidor>

Cuadro 23
Disponibilidad aparente de carnes por habitante
Período 2001-2023
(Kilos)

Año	Bovino	Ovino	Porcino	Aves	Otras	Total
2001	22,1	0,4	17,9	29,4	0,7	70,5
2002	22,1	0,4	19,4	27,6	0,7	70,2
2003	23,1	0,3	19,1	27,7	0,6	70,8
2004	24,3	0,3	18,4	30,8	0,6	73,7
2005	25,3	0,2	19,4	30,5	0,5	75,0
2006	22,1	0,3	22,6	34,1	0,6	79,0
2007	23,9	0,3	23,6	33,3	0,5	81,0
2008	22,2	0,4	25,1	33,4	0,5	81,2
2009	22,6	0,3	24,1	32,0	0,4	79,1
2010	23,8	0,2	24,4	33,4	0,4	81,9
2011	21,7	0,3	25,6	36,7	0,5	84,7
2012	22,5	0,3	27,0	36,9	0,5	87,2
2013	24,4	0,2	26,7	37,3	0,4	89,4
2014	24,9	0,2	24,2	37,0	0,4	87,2
2015	24,3	0,2	23,6	38,9	0,5	87,5
2016	26,7	0,2	23,7	41,2	0,4	92,2
2017	26,7	0,2	24,6	41,1	0,4	93,0
2018	28,0	0,2	22,1	41,5	0,3	92,1
2019	27,7	0,2	21,4	39,1	0,2	88,5
2020	27,4	0,1	20,2	37,9	0,5	86,1
2021	31,6	0,1	23,6	38,4	0,5	94,2
2022*	24,8	0,1	20,9	37,2	0,5	83,6
2023*	25,2	0,1	19,6	36,6	0,4	81,9

Nota: otras carnes comprende equino y caprino. La estimación no considera cambios de *stock*, por lo cual las cifras de disponibilidad aparente son sólo aproximadas. Corresponden a kilos netos, con o sin hueso, salvo en el caso de la carne bovina, en que se ha efectuado la equivalencia a carne en vara.

* A partir del 2022 hubo un cambio en la metodología de estimación de la disponibilidad aparente, aplicando factores de conversión a los productos deshuesados a su símil con hueso para la carne de los principales rubros pecuarios: bovinos, cerdos y aves.

Fuente: elaborado por Odepa con información del Servicio Nacional de Aduanas e INE.