



## Boletín de la papa



Enero 2024

**Boletín de la papa**

Enero 2024

Información de mercado nacional y comercio exterior hasta diciembre 2023

**Javiera Pefaur Lepe**

Publicación de la Oficina de Estudios y Políticas Agrarias (Odepa)  
del Ministerio de Agricultura, Gobierno de Chile  
[www.odepa.gob.cl](http://www.odepa.gob.cl)

**Directora Nacional y representante legal**  
**Andrea García Lizama**

**Se puede reproducir total o parcialmente citando la fuente**



## Introducción

Este boletín se publica mensualmente, con información de mercado nacional y de comercio exterior, relacionada con la papa.

Los datos utilizados en este documento, que permiten hacer los análisis del mercado, se obtienen de las siguientes fuentes:

- Servicio Nacional de Aduanas, para información de comercio exterior.
- Odepa, para precios mayoristas y minoristas, utilizando los registros de precios capturados en ferias libres, supermercados y mercados mayoristas.
- El Instituto Nacional de Estadísticas (INE), para antecedentes de superficie, rendimientos y producción regional y nacional.
- El Servicio Agrícola y Ganadero (SAG) para información de la certificación de tubérculos para semillas.
- Comentarios de Odepa.



## CONTENIDO

Comentario	Descripción	Página
1	Precio de la papa en mercados mayoristas	<a href="#">5</a>
2	Precio de la papa en mercados minoristas	<a href="#">5</a>
3	Superficie, producción y rendimiento	<a href="#">5</a>
4	Comercio exterior papa fresca y procesada	<a href="#">5</a>

Cuadro	Descripción	Página
1	Precios promedio mensuales de papa en mercados mayoristas	<a href="#">6</a>
2	Precios diarios de papa en los mercados mayoristas según variedad	<a href="#">7</a>
3	Precios diarios de papa en los mercados mayoristas según mercado	<a href="#">8</a>
4	Precios mensuales de papa en supermercados y ferias libres de la región Metropolitana	<a href="#">9</a>
5	Precio semanal de papa a consumidor según región y tipo de establecimiento	<a href="#">10</a>
6	Superficie, producción y rendimiento de papa a nivel nacional	<a href="#">11</a>
7	Superficie regional de papa entre las regiones de Coquimbo y Los Lagos	<a href="#">12</a>
8	Producción regional de papa entre las regiones de Coquimbo y Los Lagos	<a href="#">13</a>
9	Rendimiento regional de papa entre las regiones de Coquimbo y Los Lagos	<a href="#">14</a>
11	Exportaciones chilenas de papa fresca y procesada, por producto y país de destino	<a href="#">16</a>
12	Importaciones chilenas de papa fresca y procesada, por producto y país de origen	<a href="#">17</a>

Gráfico	Descripción	Página
1	Precio promedio mensual de papa en los mercados mayoristas	<a href="#">6</a>
2	Precio diario de papa en los mercados mayoristas	<a href="#">7</a>
3	Precio diario de papa en los mercados mayoristas según mercado	<a href="#">8</a>
4	Precios mensuales de papa en supermercados, ferias libres y mercados mayoristas de la Reg. Metrop.	<a href="#">9</a>
5a	Precio semanal de papa a consumidor en supermercados según región	<a href="#">10</a>
5b	Precio semanal de papa a consumidor en ferias según región	<a href="#">10</a>
6	Evolución de la superficie y producción de papa	<a href="#">11</a>
7	Superficie regional de papa entre las regiones de Coquimbo y Los Lagos	<a href="#">12</a>
8	Producción regional de papa entre las regiones de Coquimbo y Los Lagos	<a href="#">13</a>
9	Rendimiento regional de papa entre las regiones de Coquimbo y Los Lagos	<a href="#">14</a>
10.a	Superficie Semilla Certificada por Región	<a href="#">15</a>
10.b	Superficie Semilla Certificada por Variedad	<a href="#">15</a>

## COMENTARIOS

### 1. Precios de la papa en mercados mayoristas: después de 4 meses de alzas, se estabiliza su tendencia a la baja.

El precio promedio ponderado mensual de la papa en los mercados mayoristas en diciembre de 2023 fue \$17.462 el saco de 25 kilos, valor menor en 43,7,3% respecto del mes anterior, y 30% superior respecto al mismo mes del año 2022 (cuadro 1 y gráfico 1).

En el análisis de la serie de precios diarios del saco de 25 kilos, se observa una leve alza en septiembre 2022, la cual se mantuvo hasta principios de junio 2023, donde la pendiente del alza aumentó bruscamente, pasando de \$11.457 el 1° de junio, llegando a \$18.954 el 18 de julio. Posteriormente se evidencia una segunda alza importante el 16 de noviembre donde se alcanza el máximo precio observado de \$35.797. A partir de esa fecha los precios registran una disminución, terminando el mes de diciembre en \$15.281 (cuadro 2 y gráfico 2).

En los distintos terminales mayoristas monitoreados por Odepa, se observa en todas las regiones que los precios evidencian una disminución de precios a mediados de septiembre, la cual se mantiene hasta inicio de noviembre, donde se vuelve a observar un alza, para luego mantener una tendencia a la baja durante todo el mes de diciembre; con precios fluctuando a fin de diciembre entre los \$13.000 en la Macroferia de Talca y \$19.000 por malla (o saco) de 25 kilos en la feria Lagunitas de Puerto Montt a fin de diciembre. (cuadro 3 y gráfico 3).

### 2. Precio de la papa en mercados minoristas: precios con tendencia a la baja en ferias mayoristas y ferias libres.

En el monitoreo de precios al consumidor que realiza Odepa en la región Metropolitana, se observó que el precio promedio mensual en diciembre 2024 en ferias alcanzó \$1.160 por kilo, equivalente a una disminución de -28,5 respecto del mes anterior, y un aumento de 66,4% respecto del mismo mes del año 2023. En **supermercados** el precio promedio fue \$2.369 por kilo, lo cual representa una variación negativa de -1,3% respecto del precio del mes anterior, y positiva de 77,2% respecto del mismo mes del año anterior. En el registro de los **supermercados en línea**, se observa un precio promedio de \$2.452, reflejando un aumento de 2,5% comparado con el mes anterior, y de 78,2% a igual mes del año 2023 (cuadro 4 y gráfico 4).

En un análisis del precio al consumidor, de las últimas 19 semanas, según registros de Odepa en regiones, se observa que tanto en ferias como en supermercados los precios siguen una tendencia similar en todas las regiones. En **ferias libres** los valores se encuentran en promedio entre \$900 y \$1.500 pesos el kilo. Destaca la región de Valparaíso por registrar el precio medio más bajo en las últimas 19 semanas, con un valor de \$932 el kilo. En cambio, la Región de Biobío destaca registrando el precio medio más alto, de \$1.500 el kilo. En tanto, en **supermercados** se observan precios promedio que varían entre \$2.300 y \$2.600 el kilo. Destaca la Región de Araucanía por registrar el precio medio más bajo durante el período, en alcanzando un valor de \$2.305 el kilo. Por otro lado, destaca la Región de Biobío por evidenciar el precio medio más alto en el mismo período, alcanzando un valor de \$2.590 el kilo (cuadro 5, gráficos 5a y 5b).

### 3. Superficie, producción y rendimiento: intenciones de siembra señalan mayor superficie para la temporada 2023/24.

El informe de intenciones de siembra del INE de julio 2023 señala un aumento en la superficie de 8,5% para la temporada 2023/24, en comparación a la temporada anterior, registrando una estimación de 31.452 hectáreas sembradas en el país. Para calcular la producción, se estimó un rendimiento promedio de las últimas tres temporadas, lo que resultaría en un volumen superior al de la campaña pasada, alcanzando una variación de 5% (cuadro 6 y gráfico 6), equivalente a 885 mil toneladas.

A nivel regional, la superficie se concentra en las regiones de La Araucanía y Los Lagos, para la temporada 2022/23, representando 30% y 25% de la superficie nacional respectivamente (cuadro 7 y gráfico 7). Ambas regiones evidenciaron una disminución en su superficie respecto de la temporada anterior, de -8% en el primer caso, y de -32% en el segundo caso. En cuanto a la producción, las regiones con mayor volumen fueron también Los Lagos con 264.481 toneladas (31%), La Araucanía con 253.051 (30%) y Biobío con 76.707 toneladas (9,1%) (cuadro 8 y gráfico 8), evidenciando un aumento de la producción en las regiones de La Araucanía (54%) y Biobío (113%), y una disminución en Los Lagos (-43%). Los mayores rendimientos se observan en la Región de Coquimbo (38,6ton/ha), y Los Ríos (35,8 ton/ha) (cuadro 9 y gráfico 9).

### 4. Semilla Certificada: disminuye superficie para producción de semilla certificada.

El SAG es la entidad oficial de ejecutar el proceso de certificación varietal de semillas para el mercado nacional, con el objetivo de garantizar la identidad y pureza varietal de las semillas, para fomentar el uso de semillas de calidad de variedades mejoradas, contribuyendo al aumento de la productividad y sustentabilidad del sector agrícola. Aquello facilita el comercio interno y externo de semillas a través de un proceso controlado.

Cada productor de semilla certificada debe cumplir con las normas de certificación de éstas, las que incluyen: registro de productores, registro de variedades aptas para certificación (R.V.A.C.), registro estaciones experimentales, y registro de plantas seleccionadoras.

Según datos del SAG, en las últimas 10 temporadas, la superficie destinada a producción de semilla certificada de papa ha aumentado 102%, ocupando para la temporada 2022/23 un área de 1.225 hectáreas. Las principales variedades producidas son Asterix, Rodeo y Rosi, con una participación de 16%; 9,7% y 9,5% respectivamente, en la superficie total en producción de semilla certificada. En la temporada 2022/23, destaca la Región de Los Lagos como la principal región de producción de semilla certificada, concentrando 89% del total de la superficie nacional registrada para la producción de semilla certificada (gráficos 10.a y 10.b).

### 5. Comercio exterior papa fresca y procesada: aumenta el valor de las exportaciones e importaciones.

En el período enero-diciembre de 2024 las exportaciones sumaron 2.441 toneladas equivalente a USD 3,90 millones FOB, lo que representa un aumento de 8,8% en volumen y de 59,7% en valor, respecto del mismo período del año anterior. Los principales productos exportados fueron la papa preparada sin congelar, concentrando 53% del valor total exportado (enviada principalmente a Uruguay), le sigue la papa semilla, representando 19% del valor total exportado (enviada a Brasil y Guatemala), y la papa para consumo fresco, representando 17% del valor total exportado (enviada a Uruguay y Brasil) (cuadro 11).

Las importaciones durante el período enero-diciembre 2023 sumaron 146.147 toneladas por un valor de USD 223,00 millones CIF, lo que representa un aumento de 34,7% en valor, en comparación con el mismo período del año anterior. La papa preparada congelada (bastones y duquesas) es el principal producto importado, representando 87% del total de las importaciones de papa durante el período de análisis. Esta categoría fue la que, además, presentó el mayor aumento en valor en el período de análisis, equivalente a 42,2% comparado con el mismo período del año anterior (cuadro 12).

#### IMPORTANTE

Recuerde que está vigente la resolución del SAG n°3276 de 2016, en la cual se informa sobre el **área libre de plagas cuarentenarias de la papa**, la cual comprende la provincia de Arauco en la Región del Biobío, y el territorio insular y continental de las regiones de La Araucanía, de Los Ríos, de Los Lagos, de Aysén, y de Magallanes, y además actualiza las disposiciones relativas para evitar la diseminación de estas plagas cuarentenarias hacia esta área, como por ejemplo la obligatoriedad de inscribirse en la **Nómina de Comerciantes del Programa Nacional de Sanidad de la Papa del SAG**, para autorizar la comercialización de papas procedentes del área libre, y los predios productores del área. Para mayor información, revise la resolución en el siguiente enlace:

[www.leychile.cl/Navegar?idNorma=1092497](http://www.leychile.cl/Navegar?idNorma=1092497)

**Cuadro 1**  
**Precio promedio mensual de papa en mercados mayoristas**  
**(\$ nominales con IVA / 25 kilos)**

Mes	Año			Variación (%)	
	2021	2022	2023	Mensual	Anual
Enero	9.813	9.081	11.733	-3,7	29,2
Febrero	6.909	8.106	11.676	-0,5	44,1
Marzo	6.695	8.056	11.469	-1,8	42,4
Abril	6.725	7.906	11.338	-1,1	43,4
Mayo	6.445	7.888	11.622	2,5	47,3
Junio	6.784	7.757	13.609	17,1	75,4
Julio	7.746	8.879	18.326	34,7	106,4
Agosto	8.269	8.343	25.593	39,7	206,7
Septiembre	9.442	8.338	29.222	14,2	250,5
Octubre	10.833	9.672	28.372	-2,9	193,3
Noviembre	10.885	11.646	31.003	9,3	166,2
Diciembre	9.738	12.186	17.463	-43,7	43,3
<b>Promedio anual</b>	<b>8.357</b>	<b>8.988</b>	<b>18.452</b>		<b>105,3</b>
<b>Promedio ene-dic</b>	<b>8.357</b>	<b>8.988</b>	<b>18.452</b>		<b>105,3</b>

Fuente: Odepa.

Precio promedio ponderado por volúmen de todas las variedades, calidades y unidades de comercialización. Considera los siguientes mercados: Terminal Agrícola del Norte S.A. de Arica, Terminal Agropecuario La Palmera de Coquimbo, Feria Mayorista La Calera de Valparaíso (Femacal), Central Lo Valledor, Vega Central, Macroferia Regional de Talca, Terminal Hortofrutícola de Chillán, Vega Monumental de Concepción, Vega Modelo de Temuco, y Feria Lagunitas de Puerto Montt.

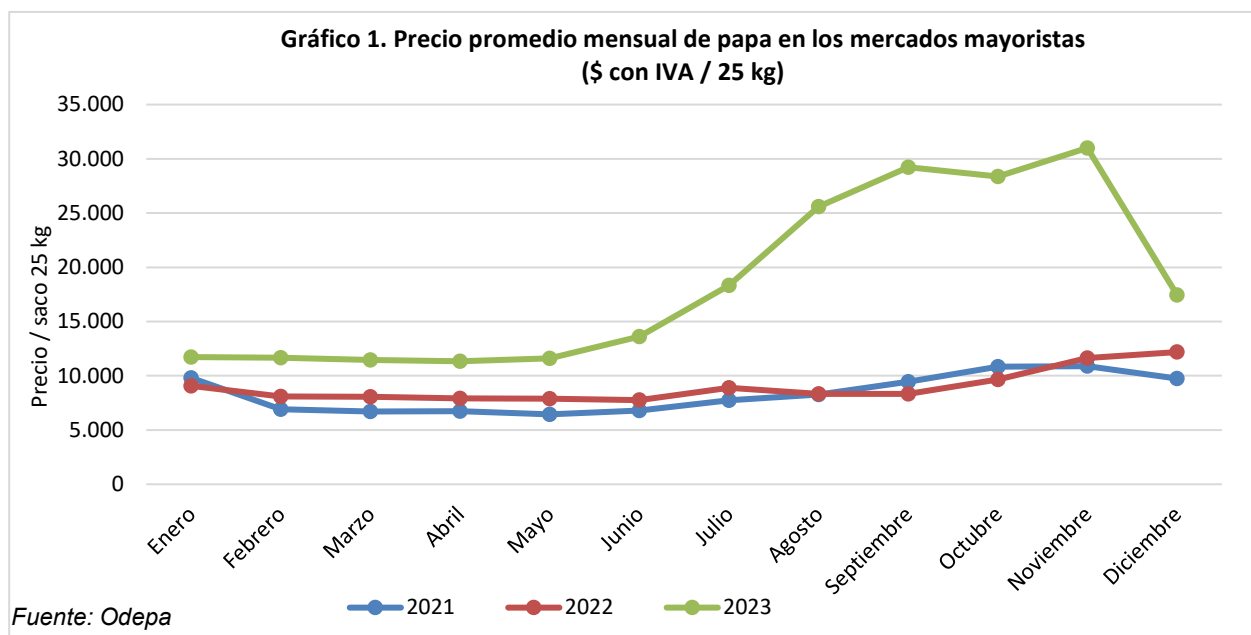

**Cuadro 2**  
**Precios diarios de papa en los mercados mayoristas según variedad**  
**(\$ nominales con IVA / 25 kilos)**

Fecha	Asterix	Rosara	Rosi	Rodeo	Cardinal	Patagonia	Red Lady	Pukará	Pehuenche	Cornado	Promedio
02/11/2023	33.693	26.289	32.000		31.992	31.991	32.457		41.000		32.594
03/11/2023	34.222	32.212	32.535		32.582	31.000	33.000				33.186
06/11/2023	35.868	33.057	35.000	34.455	30.577	31.106			36.407		34.269
07/11/2023	34.783	30.448	32.000		32.764	31.333	32.545				33.523
08/11/2023	33.777	30.000	32.460	36.500	32.510	29.000	33.569				33.166
09/11/2023	34.342	32.080	32.241	33.500	32.673	33.000	32.526		38.279		33.339
10/11/2023	34.956	32.484	32.455	33.000	32.600	29.500	34.000				33.727
13/11/2023	35.979	33.714			34.086	30.064	36.000			40.000	34.176
14/11/2023	35.990	33.594			33.983	31.000				40.000	34.895
15/11/2023	36.474	34.824	36.455		33.682	30.000	35.000				35.513
16/11/2023	36.904	34.904	35.455		34.250	32.000	35.536		45.000	40.000	35.797
17/11/2023	36.780	34.959	35.455		34.528	31.000	35.000		45.000	40.000	35.735
20/11/2023	35.795	34.664			34.652	32.797	33.000		44.000	40.000	34.676
21/11/2023	33.848	32.908	32.294		33.629	32.667	32.804		44.000	40.000	33.474
22/11/2023	34.600	31.500	32.000		33.194	31.938	32.524		43.000		33.263
23/11/2023	32.297	30.505	30.000	32.000	31.188	33.205	31.545		44.067	22.000	31.713
24/11/2023	29.786	28.260		32.500	30.108	31.746	29.633		43.800		30.033
27/11/2023	25.643	22.519	23.000		29.500	30.393	24.410	39.000			26.134
28/11/2023	23.585	20.130	20.000		22.266	27.500	21.671		36.000		22.870
29/11/2023	22.510	21.459		20.367	22.209	37.778	19.543				22.140
30/11/2023	20.838	18.218	19.522	21.211	22.094	32.500	19.536	18.487		26.000	20.934
01/12/2023	21.218	17.561		19.333	21.294	28.857	18.000	31.000	31.000	21.516	20.670
04/12/2023	22.281	18.483		18.789	20.500	32.000	18.538			23.750	20.567
05/12/2023	20.167	16.898			19.209	25.500	18.649			23.400	19.592
06/12/2023	20.128	17.973	18.522		20.384	26.000	18.000			25.000	19.820
07/12/2023	20.327	18.037	18.727	18.896	19.928	19.818	17.487			22.583	19.504
11/12/2023	20.050	17.853			20.514	24.500	18.000			20.679	19.603
12/12/2023	19.963	18.086	18.000		19.052	19.660	18.000	17.382		20.794	19.098
13/12/2023	19.394	18.015	17.522		19.500	18.893	16.463			20.000	18.755
14/12/2023	18.064	15.951	15.719		18.750	18.778	15.961				17.266
15/12/2023	16.866	15.686	16.000		19.500	22.500	15.611			20.000	16.934
18/12/2023	16.144	13.915	15.646	15.490	19.500	21.500	15.000			20.000	16.203
19/12/2023	16.969	14.470	16.000	16.658	19.500	17.720	17.214			20.000	16.878
20/12/2023	15.992	16.681	14.387	15.318	18.750	15.499	15.277	14.524		20.000	15.874
21/12/2023	15.465	16.302	14.429	16.000	18.500	15.609	14.916			16.000	15.732
22/12/2023	15.395	14.767	14.000	15.507	17.500	15.806	14.186			16.000	15.241
26/12/2023	16.299	14.181	13.827	17.279	17.500	13.800	15.345				15.596
27/12/2023	14.994	14.256	13.603	14.000	17.500	15.267	14.005			16.000	14.780
28/12/2023	15.770	13.546	13.773	16.099	19.300	15.500	14.484				15.517
29/12/2023	15.679	13.708	14.098	15.000	17.500	15.407	14.514				15.281

Fuente: Odepa.

Precio promedio ponderado por volumen de todas las calidades y unidades de comercialización. Considera los siguientes mercados: Terminal Agrícola del Norte S.A. de Arica, Terminal Agropecuario La Palmera de Coquimbo, Feria Mayorista La Calera de Valparaíso (Femacal), Central Lo Valledor, Vega Central, Macroferia Regional de Talca, Terminal Hortofrutícola de Chillán, Vega Monumental de Concepción, Vega Modelo de Temuco, y Feria Lagunitas de Puerto Montt.

Gráfico 2. Precio diario de papa en los mercados mayoristas (en \$/25 kilos con IVA)

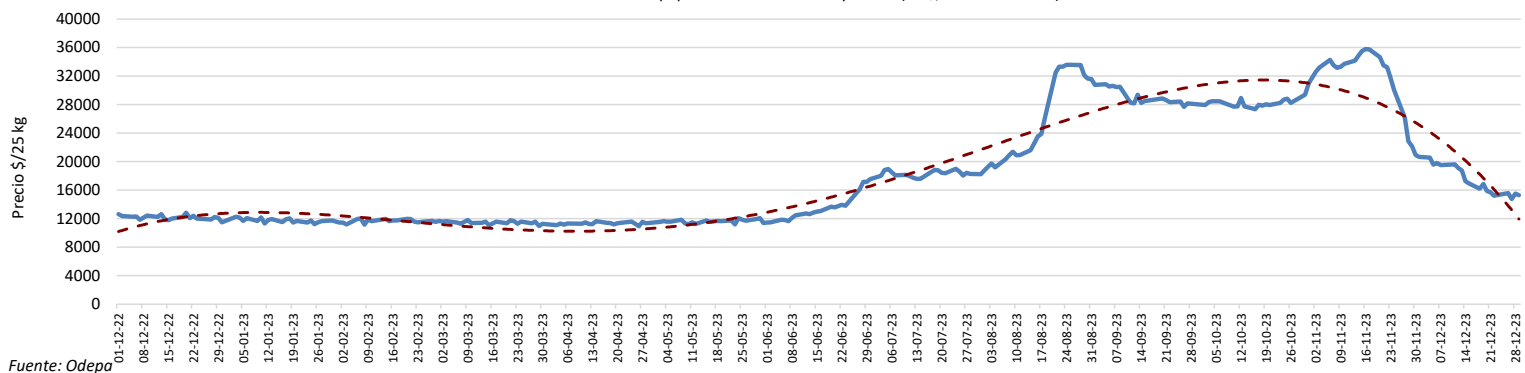

Fuente: Odepa

**Cuadro 3**  
**Precios diarios de papa en los mercados mayoristas según mercado**  
 (\$ nominales con IVA / 25 kilos)

Fecha	Agrícola del Norte de Arica	Terminal La Palmera de La Serena	Femacal de La Calera	Mercado Lo Valledor de Santiago	Vega Central Mapocho de Santiago	Macroferia Regional de Talca	Terminal Hortofrutícola Agro Chillán	Vega Monumental Concepción	Vega Modelo de Temuco	Feria Lagunitas de Puerto Montt	Promedio ponderado
02/11/2023	26.172	31.500	30.000	33.410	32.847	32.000	32.000		41.000	30.000	32.594
03/11/2023		31.500	30.000	33.530	33.617	34.000	33.500			29.500	33.186
06/11/2023	25.313	31.500	33.079	35.832		36.000	34.000		35.842	29.533	34.269
07/11/2023		31.750	30.448	33.582	36.558	35.000	35.500			29.000	33.523
08/11/2023	30.971	31.750	30.000	33.438	34.698	35.000		36.500		29.000	33.166
09/11/2023		31.750	31.625	33.405	33.852	33.500	36.500	33.500	38.279	29.500	33.339
10/11/2023		31.900	32.349	34.043	34.729	35.000	34.444			29.500	33.727
13/11/2023		29.400	33.714	36.220		35.000	36.500		40.000	29.467	34.176
14/11/2023		32.500	34.000	34.880	37.167	37.000	36.400	36.000	40.000	29.500	34.895
15/11/2023		32.500	33.500	35.871	36.156	37.000	37.000	36.000		30.000	35.513
16/11/2023		32.500	34.500	36.067	36.132	37.000		35.000	40.000	38.500	35.797
17/11/2023	35.833	33.000	34.571	35.845	36.916	36.000	39.143	35.000	40.000	34.818	35.735
20/11/2023		35.500	33.659	34.308		35.000	35.455		40.000	38.909	34.676
21/11/2023	31.167	35.614	32.279	32.820	35.271	35.000	35.700		30.210	36.889	33.474
22/11/2023	35.833	35.619	32.556	32.223	35.321	34.500	36.000	34.500		36.933	33.263
23/11/2023	32.952	30.500	32.364	31.556	33.953	30.000	35.500		36.444	37.034	31.713
24/11/2023		30.639	33.444	30.301	32.276	22.000	35.500	30.000	39.625	38.625	30.033
27/11/2023		29.500		24.984		21.363	27.000		39.563	37.500	26.134
28/11/2023	33.150	25.500	24.516	20.990	30.053	21.000	25.000	30.000	40.000	34.615	22.870
29/11/2023	32.053	24.750	22.927	20.747	28.909	19.000	22.000	25.000	40.000	33.750	22.140
30/11/2023		24.500	21.492	20.054	21.976	17.000		25.000	25.430	32.818	20.934
01/12/2023		24.500	21.381	19.339	21.717	18.000		28.000	21.516	30.000	20.670
04/12/2023	31.105	20.500	19.571	18.691		19.000	25.000		23.529	32.000	20.567
05/12/2023		19.750	19.441	19.093	21.000	18.968	21.500	20.500	23.400	25.500	19.592
06/12/2023	24.500	19.500	21.196	19.163	20.453		20.900	18.500	24.167	26.000	19.820
07/12/2023		20.500	20.579	19.241	21.321	17.304	19.750		21.985	26.000	19.504
11/12/2023	26.600	19.500	20.321	18.701	21.540	20.000	21.000		20.679	24.500	19.603
12/12/2023		19.500	20.300	18.781	20.279	18.556	20.000	20.000	20.794	24.500	19.098
13/12/2023	22.873	19.500	20.358	17.914	19.920	19.000	20.000	22.000	20.000	24.000	18.755
14/12/2023		18.750	18.632	16.955	19.473	15.696		21.000		22.500	17.266
15/12/2023		19.500	18.917	16.657	19.520	11.000	18.000	21.500	20.000	22.500	16.934
18/12/2023		19.500	16.371	15.732	19.500	12.696	21.000		20.000	21.500	16.203
19/12/2023	22.750	19.500	16.523	16.360	16.747	13.000		15.500	20.000	21.500	16.878
20/12/2023		18.593	16.667	15.192	17.870	13.600	15.400		20.000	21.467	15.874
21/12/2023		18.500	16.173	15.125	16.779	14.000	16.500		16.000	21.500	15.732
22/12/2023		16.500	16.325	14.762	18.468	14.000	14.000	15.500	16.000	20.000	15.241
26/12/2023	23.604	17.500	15.994	14.082	16.298	14.000	15.000	20.000		20.000	15.596
27/12/2023		17.500	16.348	14.265	16.956	13.600	15.500		16.000	20.000	14.780
28/12/2023	25.500	17.630	16.262	14.765	14.833	13.556	15.500	20.000	14.533	20.000	15.517
29/12/2023		17.500	15.775	14.872	15.385	13.304	14.000	18.000	15.000	19.000	15.281

Fuente: Odepa.

Precio promedio ponderado por volúmen de todas las variedades, calidades y unidades de comercialización.

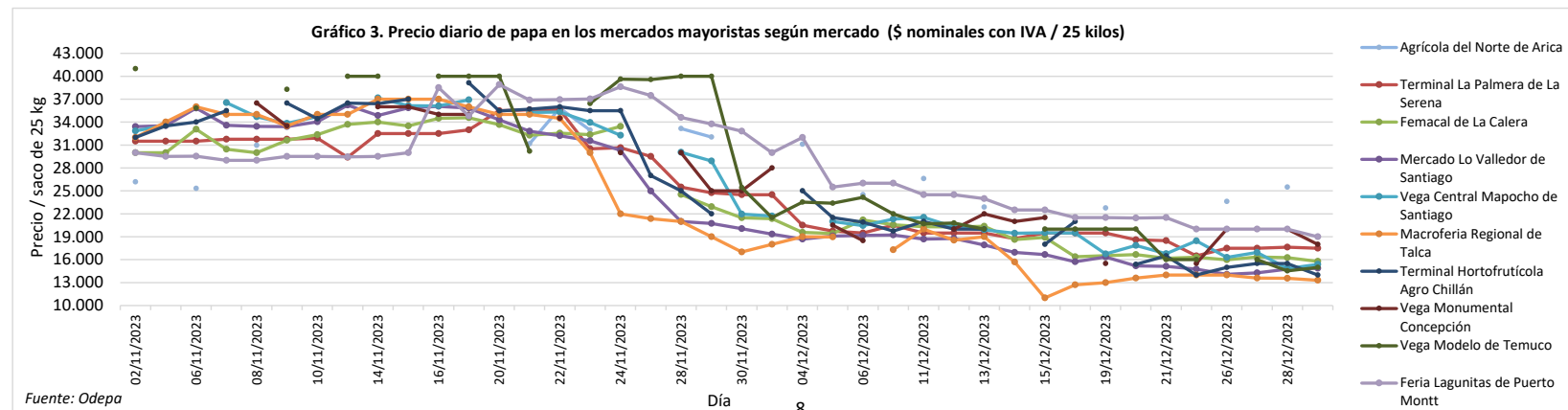



**Cuadro 4**  
**Precio promedio mensual papa consumidor en supermercados, supermercados en línea, y ferias libres de la Región Metropolitana**  
**(\$ / kilo nominales con IVA)**

Mes	Ferias libres					Supermercados					Supermercados en Línea				
	Año			Variación (%)		Año			Variación (%)		Año			Variación (%)	
	2021	2022	2023	Mensual	Anual	2021	2022	2023	Mensual	Anual	2021	2022	2023	Mensual	Anual
Enero	688	586	746	7,0	27,2	1.287	1.272	1.383	3,4	8,7	1.280	1.285	1.402	1,9	9,1
Febrero	597	623	725	-2,8	16,3	1.289	1.228	1.418	2,5	15,5	1.318	1.266	1.456	3,9	15,0
Marzo	546	601	722	-0,4	20,1	1.287	1.301	1.486	4,8	14,2	1.309	1.262	1.543	6,0	22,3
Abril	529	587	733	1,6	24,8	1.289	1.327	1.491	0,4	12,3	1.221	1.294	1.557	0,9	20,3
Mayo	517	725	725	-1,1	0,0	1.254	1.350	1.444	-3,2	7,0	1.270	1.263	1.556	-0,1	23,2
Junio	512	587	803	10,8	36,9	1.222	1.382	1.472	2,0	6,5	1.299	1.293	1.570	0,9	21,5
Julio	554	580	1.025	27,5	76,8	1.241	1.383	1.638	11,2	18,4	1.234	1.290	1.732	10,3	34,2
Agosto	580	565	1.368	33,5	142,1	1.240	1.353	1.944	18,7	43,7	1.275	1.298	2.024	16,9	55,9
Septiembre	597	567	1.624	18,7	186,4	1.236	1.375	2.351	20,9	71,0	1.215	1.351	2.352	16,2	74,1
Octubre	633	602	1.580	-2,7	162,7	1.256	1.347	2.347	-0,1	74,3	1.515	1.341	2.417	2,8	80,3
Noviembre	622	674	1.622	2,7	140,9	1.279	1.346	2.400	2,2	78,3	1.263	1.375	2.392	-1,1	73,9
Diciembre	647	697	1.160	-28,5	66,4	1.267	1.337	2.369	-1,3	77,2	1.270	1.376	2.452	2,5	78,2
<b>Promedio año</b>	<b>585</b>	<b>616</b>	<b>1.069</b>		<b>73,6</b>	<b>1.262</b>	<b>1.333</b>	<b>1.812</b>		<b>35,9</b>	<b>1.289</b>	<b>1.308</b>	<b>1.871</b>		<b>43,1</b>
<b>Promedio ene-dic</b>	<b>585</b>	<b>616</b>	<b>1.069</b>		<b>73,6</b>	<b>1.262</b>	<b>1.333</b>	<b>1.812</b>		<b>35,9</b>	<b>1.289</b>	<b>1.308</b>	<b>1.871</b>		<b>43,1</b>

Fuente: Odepa. Precio promedio mensual de la primera calidad de todas las variedades.

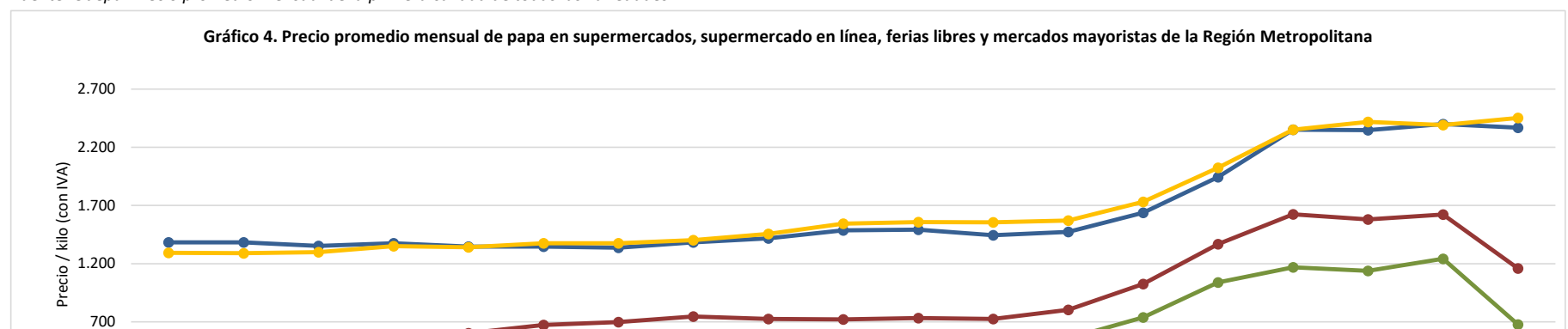

**Cuadro 5**  
**Precio semanal de papa a consumidor según región y tipo de establecimiento**  
 (\$ / kilo nominales con IVA)

N° Semana	fecha inicio semana	FERIA LIBRE									SUPERMERCADO								
		Arica y Parinacota	Coquimbo	Valparaíso	RM	Maule	Ñuble	Biobío	La Araucanía	Los Lagos	Arica y Parinacota	Coquimbo	Valparaíso	RM	Maule	Ñuble	Biobío	La Araucanía	Los Lagos
34	21-08-23	1.570	1.567	1.750	1.725	1.442	1.500	1.917	1.557	1.083	1.946	1.993	2.103	2.016	1.987	1.877	2.034	2.012	1.964
35	28-08-23	1.550	1.625	1.664	1.678	1.852	1.817	1.850	1.610	1.500	2.359	2.259	2.349	2.359	2.295	2.194	2.269	2.227	2.305
36	04-09-23	1.600	1.543	1.600	1.630	1.815	1.600	1.813	1.717	1.575	2.315	2.344	2.353	2.363	2.363	2.233	2.328	2.313	2.337
37	11-09-23	1.638	1.485	1.621	1.579	1.794	1.650	1.588	1.714	1.517	2.232	2.348	2.359	2.368	2.379	2.335	2.314	2.282	2.373
38	18-09-23	1.600	1.533	1.600	1.642	1.588	1.600	1.713	1.700	1.550	2.370	2.370	2.357	1.996	2.390	2.357	2.373	2.206	2.357
39	25-09-23	1.600	1.438	1.600	1.643	1.594	1.550	1.800	1.680	1.583	2.369	2.363	2.369	2.353	2.470	2.312	2.579	2.300	2.357
40	02-10-23	1.525	1.467	1.514	1.617	1.542	1.437	1.633	1.683	1.517	2.350	2.357	2.343	2.360	2.400	2.213	2.531	2.111	2.337
41	09-10-23	1.600	1.533	1.465	1.583	1.592	1.575	1.593	1.750	1.600	2.357	2.354	2.365	2.324	2.328	2.390	2.494	2.298	2.344
42	16-10-23	1.565	1.363	1.463	1.571	1.590	1.442	1.600	1.800	1.538	2.081	2.380	2.373	2.373	2.350	2.274	2.463	2.235	2.363
43	23-10-23	1.500	1.388	1.509	1.550	1.605	1.550	1.620	1.654	1.650	2.411	2.424	2.430	2.326	2.381	2.300	2.586	2.339	2.349
44	30-10-23	1.500	1.400	1.483	1.590	1.663	1.525	1.607	1.646	1.646	2.490	2.391	2.426	2.423	2.457	2.323	2.608	2.590	2.457
45	06-11-23	1.670	1.600	1.558	1.656	1.869	1.575	1.650	1.919	1.533	2.652	2.471	2.423	2.432	2.454	2.313	2.605	2.455	2.446
46	13-11-23	1.700	1.531	1.621	1.726	1.845	1.763	1.710	1.940	1.550	2.330	2.468	2.476	2.404	2.426	2.315	2.648	2.601	2.440
47	20-11-23	1.750	1.640	1.600	1.707	1.951	1.900	1.730	1.900	1.888	2.490	2.532	2.429	2.405	2.417	2.297	2.610	2.439	2.499
48	27-11-23	1.592	1.492	1.149	1.511	1.427	1.150	1.656	1.815	1.800	2.322	2.528	2.477	2.380	2.454	2.247	2.536	2.329	2.526
49	04-12-23	1.375	1.117	1.092	1.280	1.155	1.150	1.688	1.520	1.517	2.476	2.476	2.457	2.357	2.350	2.297	2.650	2.423	2.481
50	11-12-23	1.290	1.096	998	1.143	1.200	1.000	1.456	1.331	1.454	2.415	2.441	2.458	2.348	2.333	2.144	2.518	2.534	2.490
51	18-12-23	1.200	988	1.090	1.055	904	1.080	1.432	1.263	1.234	2.483	2.451	2.453	2.296	2.373	2.304	2.526	2.435	2.471
52	25-12-23	1.313	978	932	1.065	972	1.075	1.500	980	1.200	2.390	2.470	2.433	2.438	2.465	2.476	2.590	2.305	2.383

Fuente: Odepa. Precio promedio de la primera calidad de todas las variedades.

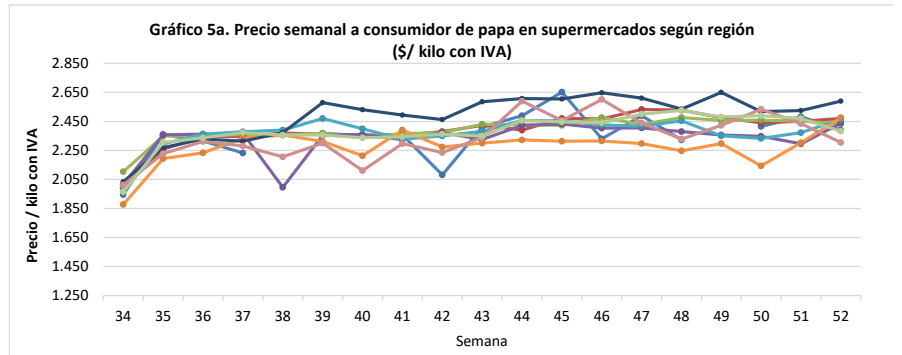
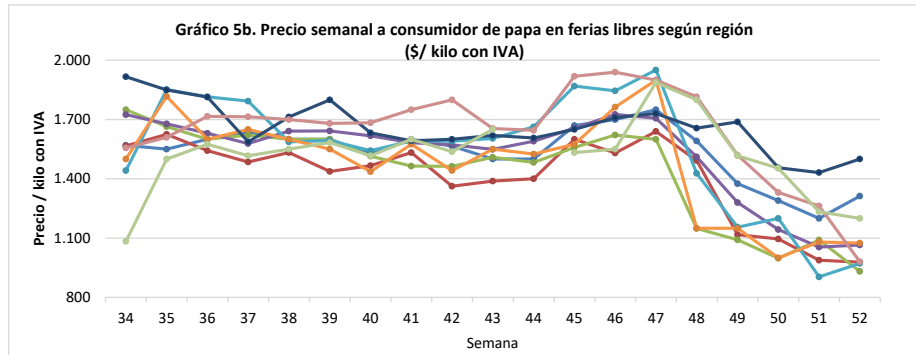

—●— Arica y Parinacota   
 —●— Coquimbo   
 —●— Valparaíso   
 —●— RM   
 —●— Maule   
 —●— Ñuble   
 —●— Biobío   
 —●— La Araucanía   
 —●— Los Lagos

Fuente: Odepa. Se considera el precio promedio de la primera calidad de distintas variedades.

**Cuadro 6**  
**Superficie, producción y rendimiento de papa a nivel nacional**

<b>Año agrícola</b>	<b>Superficie (ha)</b>	<b>Producción (ton)</b>	<b>Rendimiento (ton/ha)</b>
2003/04	59.560	1.144.170	19,2
2004/05	55.620	1.115.736	20,1
2005/06	63.200	1.391.378	22,0
2006/07	54.145	834.860	15,4
2007/08	55.976	965.940	17,3
2008/09	45.078	924.548	20,5
2009/10	50.771	1.081.349	21,3
2010/11	53.653	1.676.444	31,3
2011/12	41.534	1.093.452	26,3
2012/13	49.576	1.159.022	23,4
2013/14	48.965	1.061.325	21,7
2014/15	50.526	960.502	19,0
2015/16	53.485	1.166.025	21,8
2016/17	54.082	1.426.479	26,4
2017/18	41.268	1.183.357	28,7
2018/19	41.811	1.162.568	27,8
2019/20	44.145	1.288.154	29,2
2020/21	36.329	994.508	27,4
2021/22	36.573	1.024.511	28,0
2022/23	28.986	843.119	29,1
2023/24*	31.243	879.751	28,2

Fuente: elaborado por Odepa con información del INE.

\*: Superficie corresponde a informe Intenciones de Siembra a octubre 2023. La producción se estimó calculando el promedio del rendimiento de las últimas tres temporadas.

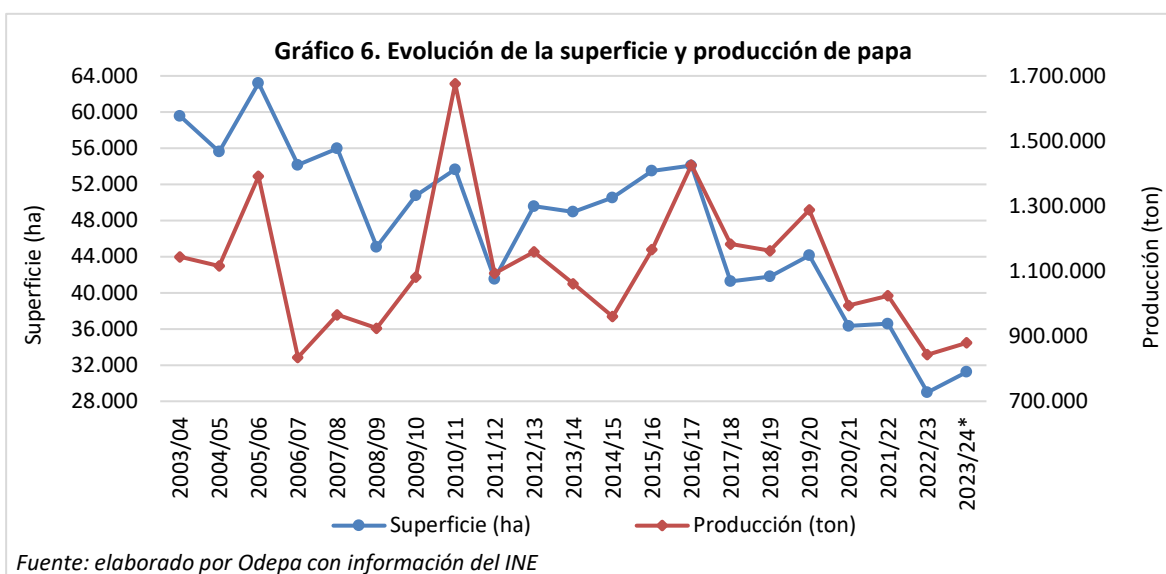

**Cuadro 7**  
**Superficie regional de papa entre las regiones de Coquimbo y Los Lagos**  
**(hectáreas)**

<b>Año agrícola</b>	<b>Región de Coquimbo</b>	<b>Región de Valparaíso</b>	<b>Región Metropolitana</b>	<b>Región de O'Higgins</b>	<b>Región del Maule</b>	<b>Región de Ñuble*</b>	<b>Región del Bío Bío</b>	<b>Región de La Araucanía</b>	<b>Región de Los Ríos</b>	<b>Región de Los Lagos</b>	<b>Resto del país**</b>
2006/07	3.237	2.189	5.237	1.711	3.369	-	8.441	14.059	3.971	11.229	704
2007/08	3.520	2.040	5.610	1.570	3.430	-	8.100	14.800	4.240	11.960	706
2008/09	2.996	606	2.760	259	2.183	-	7.025	13.473	4.567	10.522	687
2009/10	3.421	447	3.493	1.981	4.589	-	8.958	16.756	3.767	6.672	687
2010/11	3.208	1.493	3.750	887	4.584	-	9.385	17.757	3.839	8.063	687
2011/12	1.865	1.421	3.607	1.681	2.080	-	5.998	10.383	3.393	10.419	687
2012/13	2.546	1.103	5.104	942	3.017	-	8.372	14.459	3.334	10.012	687
2013/14	2.197	1.480	3.299	1.394	3.557	-	8.532	13.054	4.007	10.758	687
2014/15	1.875	1.451	4.940	2.048	3.594	-	8.685	16.788	3.491	6.967	687
2015/16	2.244	776	4.449	2.251	5.243	-	8.946	14.976	3.369	10.544	687
2016/17	2.193	1.721	5.339	1.195	4.168	-	9.892	13.886	3.979	11.022	687
2017/18	2.137	625	3.197	725	3.920	3.015	4.409	12.486	2.935	7.132	687
2018/19	1.934	854	3.432	1.679	4.602	2.503	4.266	10.501	2.666	8.687	687
2019/20	1.633	513	3.599	826	5.389	2.341	4.463	11.578	2.514	10.602	687
2020/21	1.825	608	1.254	1.041	3.315	2.369	4.379	9.061	3.047	8.743	687
2021/22	1.112	579	2.208	1.053	2.769	1.977	3.117	9.648	2.800	10.623	687
2022/23	1.957	331	1.486	954	1.708	1.234	2.609	8.833	2.009	7.178	687

Fuente: elaborado por Odepa con información del INE.

\*: A partir de septiembre de 2018 se desagregan los resultados de la Región del Biobío, en la nueva Región de Ñuble y la Región del Biobío.

\*\* : Resto país corresponde a cifras del VII Censo Nacional Agropecuario y Forestal (2006/2007).

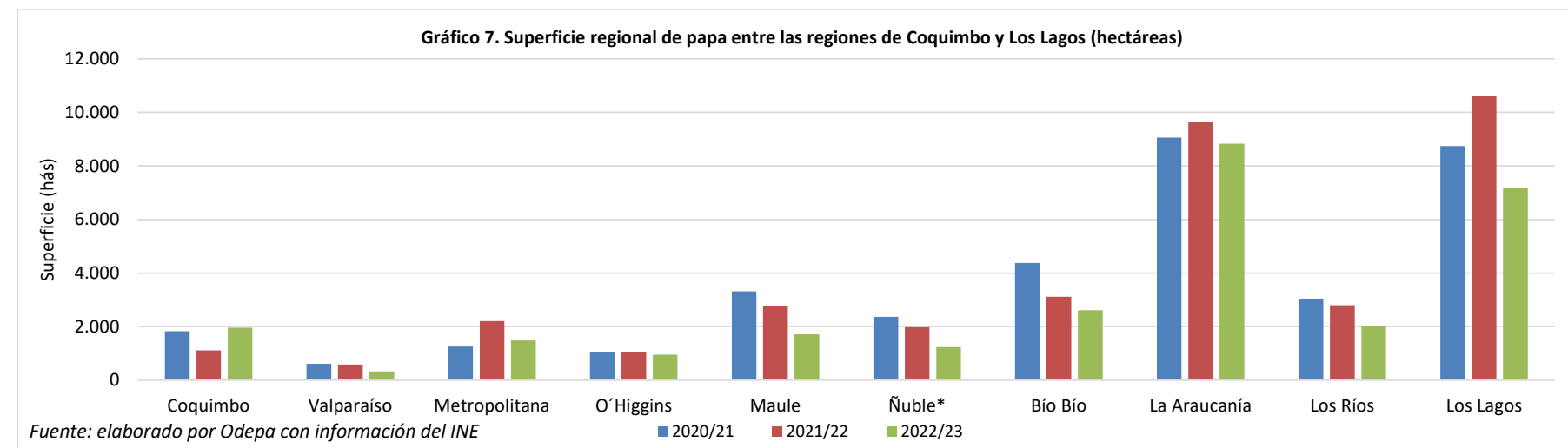

**Cuadro 8**  
**Producción regional de papa entre las regiones de Coquimbo y Los Lagos**  
**(toneladas)**

Año agrícola	Región de Coquimbo	Región de Valparaíso	Región Metropolitana	Región de O'Higgins	Región del Maule	Región de Ñuble*	Región del Bío Bío	Región de La Araucanía	Región de Los Ríos	Región de Los Lagos	Resto del país**
2006/07	56.406	20.415	87.052	22.727	44.973	-	97.716	212.545	72.423	213.984	6.620
2007/08	66.880	27.744	86.001	26.690	58.550	-	135.270	220.224	86.623	251.519	6.438
2008/09	51.591	8.351	53.082	3.753	31.916	-	109.801	265.553	121.619	272.625	6.259
2009/10	78.466	11.764	86.175	38.358	57.456	-	165.633	315.519	124.688	197.024	6.266
2010/11	75.516	31.084	79.125	15.806	111.620	-	255.835	615.990	142.120	343.081	6.266
2011/12	41.067	16.000	88.299	25.652	34.486	-	101.006	272.035	122.928	385.711	6.266
2012/13	51.863	16.392	112.644	19.220	69.068	-	152.632	314.582	76.035	340.220	6.366
2013/14	47.236	18.071	77.889	17.620	45.494	-	131.819	272.045	100.736	344.148	6.265
2014/15	43.406	21.881	112.928	33.403	59.085	-	137.049	305.710	62.140	178.634	6.265
2015/16	54.372	13.821	76.523	30.906	88.712	-	132.490	338.757	74.118	350.061	6.265
2016/17	54.518	23.887	90.763	18.427	92.238	-	170.637	369.923	126.095	473.726	6.265
2017/18	60.646	10.163	60.586	10.505	73.415	62.576	76.335	396.541	142.018	284.306	6.265
2018/19	57.868	14.751	79.162	18.393	114.913	70.799	48.416	259.522	113.195	379.285	6.265
2019/20	44.507	2.773	76.896	10.484	134.542	49.827	32.644	349.145	118.619	462.451	6.265
2020/21	53.924	10.978	27.533	15.777	60.046	32.787	50.630	209.526	149.236	377.806	6.265
2021/22	41.327	6.400	51.776	15.042	57.294	32.216	36.033	164.426	147.053	466.679	6.265
2022/23	75.469	3.600	37.875	14.202	20.458	19.066	76.707	253.051	71.945	264.481	6.265

Fuente: elaborado por Odepa con información del INE.

\*: A partir de septiembre de 2018 se desagregan los resultados de la Región del Biobío, en la nueva Región de Ñuble y la Región del Biobío.

\*\* : Resto país corresponde a cifras del VII Censo Nacional Agropecuario y Forestal (2006/2007).

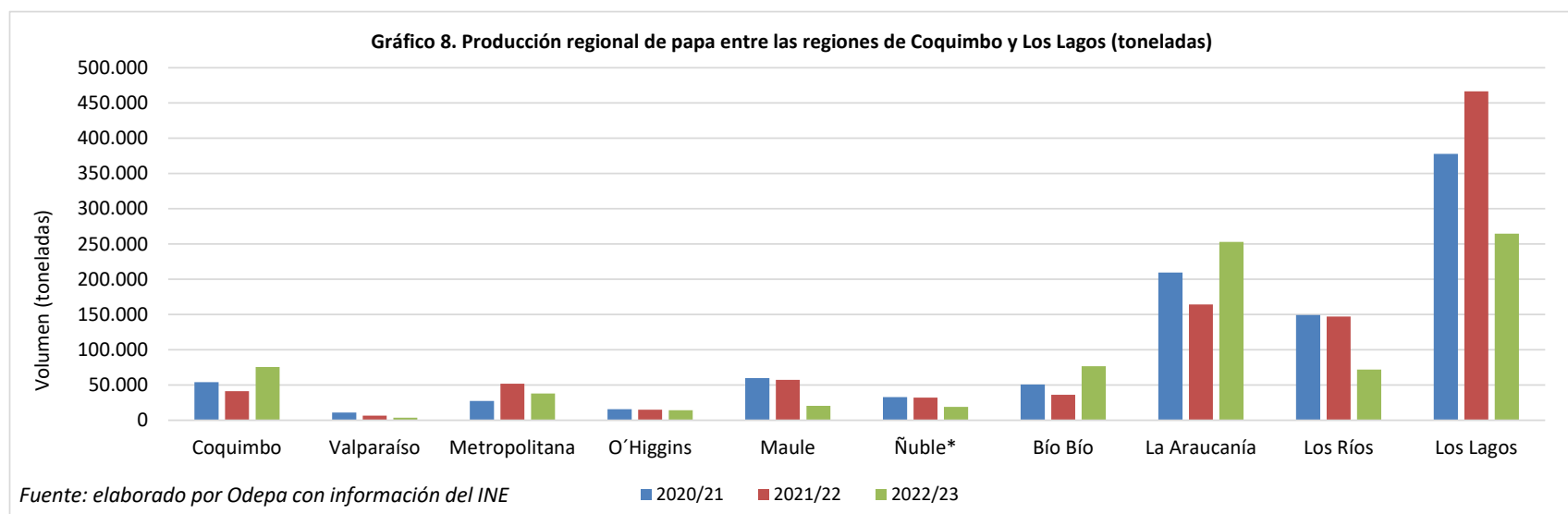

**Cuadro 9**  
**Rendimiento regional de papa entre las regiones de Coquimbo y Los Lagos**  
**(ton/ha)**

Año agrícola	Región de Coquimbo	Región de Valparaíso	Región Metropolitana	Región de O'Higgins	Región de Maule	Región de Ñuble*	Región del Bío Bío	Región de La Araucanía	Región de Los Ríos	Región de Los Lagos	Resto del país**
2006/07	17,4	9,3	16,6	13,3	13,4	-	11,6	15,1	18,2	19,1	9,1
2007/08	19,0	13,6	15,3	17,0	17,1	-	16,7	14,9	20,4	21,0	9,1
2008/09	17,2	13,8	19,2	14,5	14,6	-	15,6	19,7	26,6	25,9	9,1
2009/10	22,9	26,3	24,7	19,4	12,5	-	18,5	18,8	33,1	29,5	9,1
2010/11	23,5	20,5	21,1	17,8	24,4	-	27,3	34,7	37,0	42,6	9,1
2011/12	22,0	11,3	24,5	15,3	16,6	-	16,8	26,2	36,2	37,0	9,3
2012/13	20,4	14,9	22,1	20,4	22,9	-	18,2	21,8	22,8	34,0	9,1
2013/14	21,5	12,2	23,6	12,6	12,8	-	15,5	20,8	25,1	32,0	9,1
2014/15	23,2	15,1	22,9	16,3	16,4	-	15,8	18,2	17,8	25,6	9,1
2015/16	24,2	17,8	17,2	13,7	16,9	-	14,8	22,6	22,0	33,2	9,1
2016/17	24,9	13,9	17,0	15,4	22,1	-	17,3	26,6	31,7	43,0	9,1
2017/18	28,4	16,3	19,0	14,5	18,7	20,8	17,3	31,8	48,4	39,9	9,1
2018/19	29,9	17,3	23,1	11,0	25,0	28,3	11,3	24,7	42,5	43,7	9,1
2019/20	27,3	5,4	21,4	12,7	25,0	21,3	7,3	30,2	47,2	43,6	9,1
2020/21	29,5	18,1	22,0	15,2	18,1	13,8	11,6	23,1	49,0	43,2	9,1
2021/22	37,2	11,1	23,4	14,3	20,7	16,3	11,6	17,0	52,5	43,9	9,1
2022/23	38,6	10,9	25,5	14,9	12,0	15,5	29,4	28,7	35,8	36,9	9,1

Fuente: elaborado por Odepa con información del INE.

\*: A partir de septiembre de 2018 se desagregan los resultados de la Región del Biobío, en la nueva Región de Ñuble y la Región del Biobío.

\*\* : Resto país corresponde a cifras del VII Censo Nacional Agropecuario y Forestal (2006/2007).

Valor en rojo: Imputación de datos por medio de arrastre temporada 2020/2021.

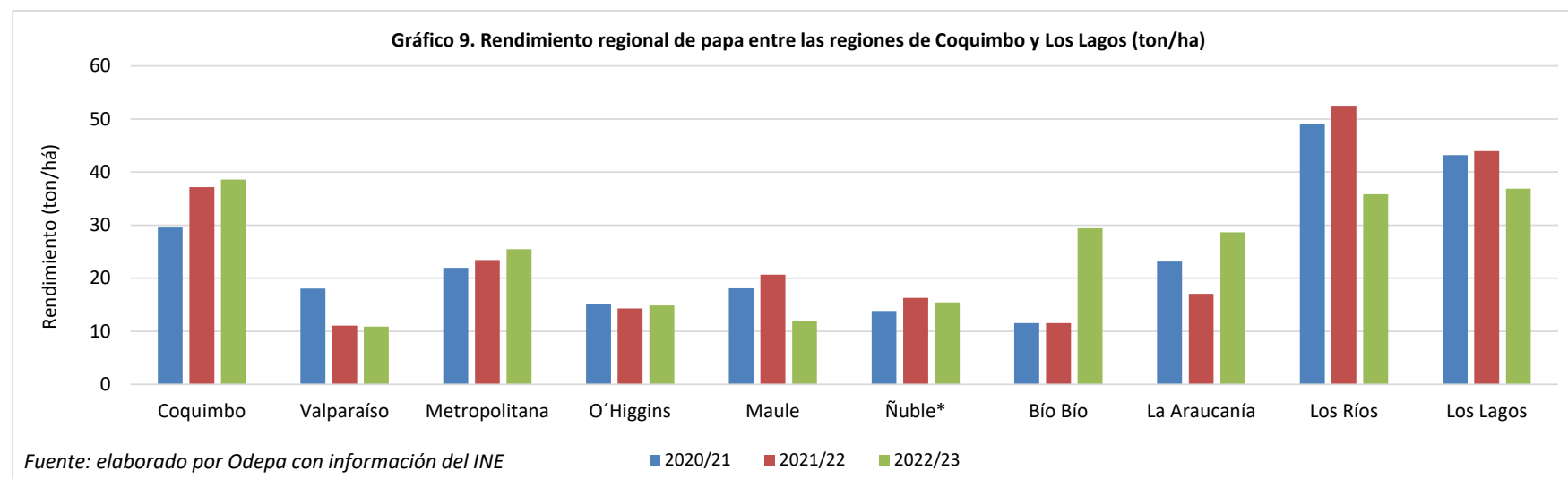

**Gráfico 10.a. Superficie Semilla Certificada por Variedad, por temporada**

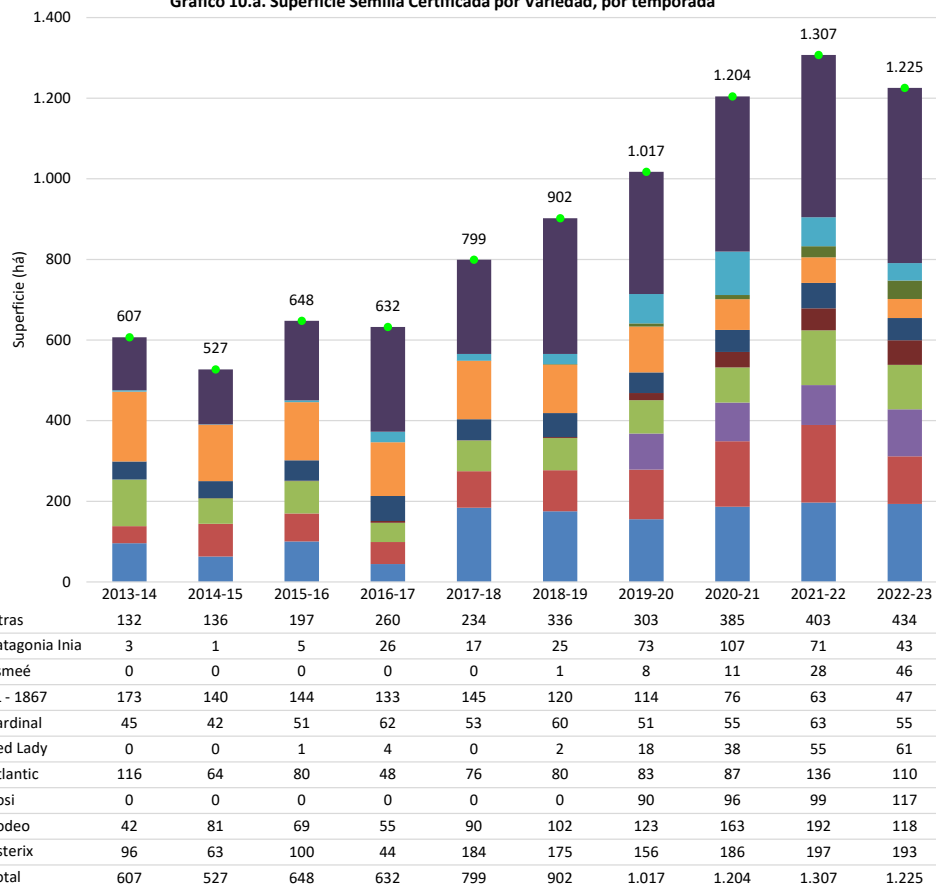

Fuente: SAG, junio 2023

**Gráfico 10.b. Superficie Semilla Certificada por Región y Temporada (hectáreas)**

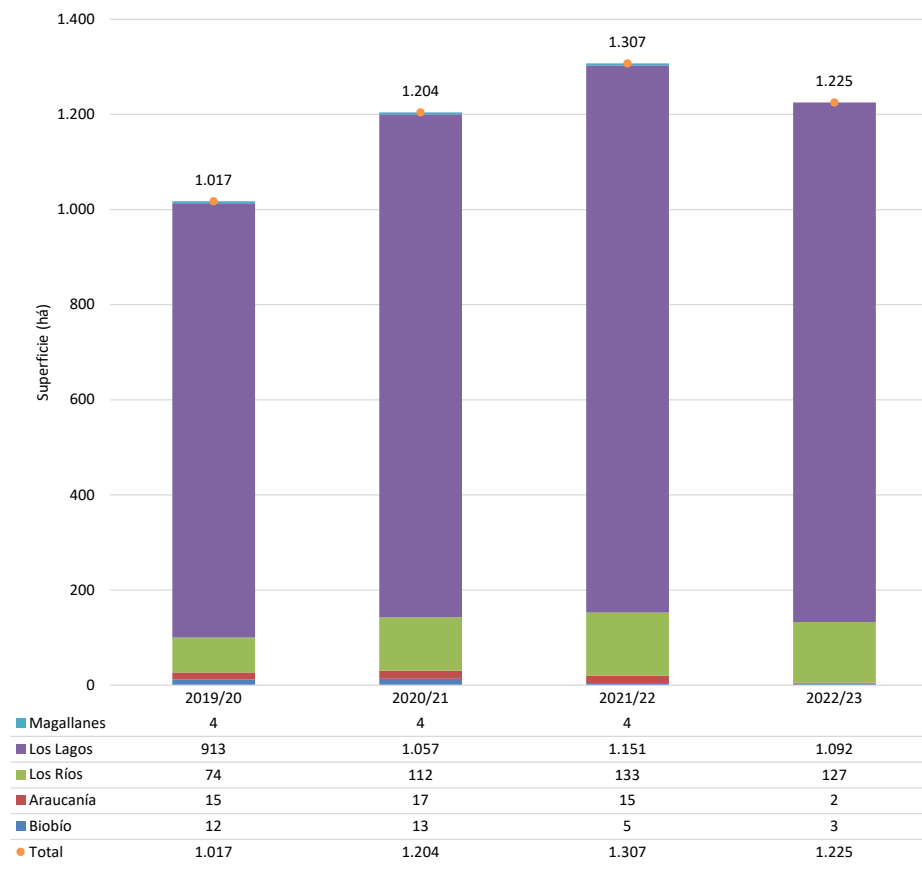

Fuente: SAG, junio 2023

**Cuadro 11. Exportaciones chilenas de papa fresca y procesada, por producto y país de destino**

Producto	País	Volumen (kilos)				Valor FOB (dólares)			
		2022	ene-dic 2022	ene-dic 2023	variación (%)	2022	ene-dic 2022	ene-dic 2023	variación (%)
Papa semilla	Brasil	1.278.500	1.278.500	350.000	-72,6	1.150.150	1.150.150	384.750	-66,5
	Guatemala	192.000	192.000	288.000	50,0	215.040	215.040	349.632	62,6
<b>Total Papa semilla</b>		<b>1.470.500</b>	<b>1.470.500</b>	<b>638.000</b>	<b>-56,6</b>	<b>1.365.190</b>	<b>1.365.190</b>	<b>734.382</b>	<b>-46,2</b>
Preparadas sin congelar	Uruguay	226.109	226.109	490.341	116,9	773.164	773.164	1.807.083	133,7
	Australia	3.402	3.402	6.804	100,0	25.200	25.200	50.400	100,0
	Estados Unidos	4.039	4.039	21.808	439,9	11.015	11.015	82.312	647,3
	Bolivia	1.558	1.558	0	-100,0	8.549	8.549	0	-100,0
	Cuba	178	178	6.458	3.536,3	2.029	2.029	17.461	760,6
	Perú	0	0	12.100	--	0	0	38.732	--
	Corea del Sur	0	0	5.494	--	0	0	54.893	--
Colombia	0	0	5.713	--	0	0	17.425	--	
<b>Total Preparadas sin congelar</b>		<b>235.286</b>	<b>235.286</b>	<b>548.718</b>	<b>133,2</b>	<b>819.957</b>	<b>819.957</b>	<b>2.068.307</b>	<b>152,2</b>
Consumo fresca	Brasil	275.000	275.000	514.000	86,9	101.250	101.250	305.930	202,2
	Argentina	221.000	221.000	84.000	-62,0	59.200	59.200	35.396	-40,2
	Uruguay	0	0	513.514	--	0	0	320.237	--
<b>Total Consumo fresca</b>		<b>496.000</b>	<b>496.000</b>	<b>1.111.514</b>	<b>124,1</b>	<b>160.450</b>	<b>160.450</b>	<b>661.563</b>	<b>312,3</b>
Copos (puré)	Bolivia	12.450	12.450	11.625	-6,6	50.435	50.435	61.010	21,0
	Perú	13.920	13.920	540	-96,1	35.554	35.554	193	-99,5
	Ecuador	1.200	1.200	0	-100,0	4.733	4.733	0	-100,0
	Argentina	0	0	119.250	--	0	0	355.365	--
<b>Total Copos (puré)</b>		<b>27.570</b>	<b>27.570</b>	<b>131.415</b>	<b>376,7</b>	<b>90.722</b>	<b>90.722</b>	<b>416.568</b>	<b>359,2</b>
Harina de papa	Venezuela	13.812	13.812	0	-100,0	9.471	9.471	0	-100,0
	Colombia	450	450	10.975	2.338,9	869	869	25.129	2.793,4
	Estados Unidos	18	18	30	66,7	83	83	122	47,4
<b>Total Harina de papa</b>		<b>14.280</b>	<b>14.280</b>	<b>11.005</b>	<b>-22,9</b>	<b>10.422</b>	<b>10.422</b>	<b>25.251</b>	<b>142,3</b>
Congeladas	Uruguay	300	300	0	-100,0	600	600	0	-100,0
	Estados Unidos	90	90	0	-100,0	320	320	0	-100,0
<b>Total Congeladas</b>		<b>390</b>	<b>390</b>	<b>0</b>	<b>-100,0</b>	<b>920</b>	<b>920</b>	<b>0</b>	<b>-100,0</b>
Preparadas congeladas	Singapur	0	0	90	--	0	0	1.775	--
<b>Total Preparadas congeladas</b>		<b>0</b>	<b>0</b>	<b>90</b>	<b>--</b>	<b>0</b>	<b>0</b>	<b>1.775</b>	<b>--</b>
Fécula (almidón)	Estados Unidos	0	0	45	--	0	0	219	--
<b>Total Fécula (almidón)</b>		<b>0</b>	<b>0</b>	<b>45</b>	<b>--</b>	<b>0</b>	<b>0</b>	<b>219</b>	<b>--</b>
<b>Total</b>		<b>2.244.026</b>	<b>2.244.026</b>	<b>2.440.787</b>	<b>8,8</b>	<b>2.447.661</b>	<b>2.447.661</b>	<b>3.908.064</b>	<b>59,7</b>

Fuente: elaborado por Odepa con información del Servicio Nacional de Aduanas. Cifras sujetas a revisión por Informes de Variación de Valor (IVV).



Cuadro 12. Importaciones chilenas de papa fresca y procesada, por producto y país de origen

Producto	País	Volumen (kilos)				Valor CIF (dólares)			
		2022	ene-dic 2022	ene-dic 2023	variación (%)	2022	ene-dic 2022	ene-dic 2023	variación (%)
Preparadas congeladas	Bélgica	76.953.080	76.953.080	77.382.728	0,6	74.661.483	74.661.483	106.313.132	42,4
	Holanda	24.313.994	24.313.994	23.481.277	-3,4	26.117.114	26.117.114	34.220.267	31,0
	Argentina	19.732.742	19.732.742	18.790.657	-4,8	24.644.163	24.644.163	30.369.950	23,2
	Alemania	7.276.340	7.276.340	6.825.955	-6,2	8.080.073	8.080.073	9.116.340	12,8
	Estados Unidos	375.103	375.103	4.471.743	1.092,1	937.289	937.289	8.287.358	784,2
	Francia	863.900	863.900	1.929.262	123,3	884.096	884.096	2.993.352	238,6
	Dinamarca	124.200	124.200	271.306	118,4	139.944	139.944	384.660	174,9
	Egipto	144.000	144.000	10	-100,0	113.080	113.080	270	-99,8
	Uruguay	69.984	69.984	69.984	0,0	85.989	85.989	110.111	28,1
	España	14.796	14.796	46.872	216,8	61.490	61.490	80.184	30,4
	Turquía	35.580	35.580	0	-100,0	48.302	48.302	0	-100,0
	Perú	16.874	16.874	8.288	-50,9	28.396	28.396	24.796	-12,7
	Reino Unido	22.680	22.680	69.558	206,7	23.673	23.673	121.995	415,3
	Suecia	7.596	7.596	8.910	17,3	16.148	16.148	19.807	22,7
	Colombia	5.235	5.235	0	-100,0	7.701	7.701	0	-100,0
	India	0	0	68.176	--	0	0	90.284	--
	Ecuador	0	0	23.352	--	0	0	39.528	--
	Japón	0	0	198	--	0	0	785	--
	Polonia	0	0	10	--	0	0	1.366	--
	Brasil	0	0	647.048	--	0	0	975.129	--
China	0	0	2.000	--	0	0	2.846	--	
<b>Total Preparadas congeladas</b>		<b>129.956.104</b>	<b>129.956.104</b>	<b>134.097.333</b>	<b>3,2</b>	<b>135.848.941</b>	<b>135.848.941</b>	<b>193.152.160</b>	<b>42,2</b>
Preparadas sin congelar	Estados Unidos	606.813	606.813	312.310	-48,5	4.471.305	4.471.305	3.092.949	-30,8
	China	458.325	458.325	269.190	-41,3	2.396.968	2.396.968	1.154.536	-51,8
	Francia	838.950	838.950	672.000	-19,9	1.538.759	1.538.759	1.791.153	16,4
	Canadá	221.780	221.780	224.970	1,4	1.253.525	1.253.525	1.720.128	37,2
	Holanda	822.433	822.433	1.293.888	57,3	1.055.795	1.055.795	2.264.448	114,5
	México	76.272	76.272	35.779	-53,1	440.290	440.290	246.081	-44,1
	Perú	66.400	66.400	42.491	-36,0	363.787	363.787	195.297	-46,3
	Malasia	71.177	71.177	11.400	-84,0	354.576	354.576	58.585	-83,5
	Colombia	74.359	74.359	36.967	-50,3	326.564	326.564	183.998	-43,7
	España	18.678	18.678	22.614	21,1	115.911	115.911	96.576	-16,7
	Argentina	18.513	18.513	0	-100,0	105.061	105.061	0	-100,0
	Bélgica	72.852	72.852	65.722	-9,8	69.154	69.154	109.009	57,6
	Taiwán	5.559	5.559	2.857	-48,6	25.690	25.690	4.985	-80,6
	Reino Unido	1.144	1.144	1.515	32,4	9.777	9.777	13.945	42,6
	Brasil	140	140	8.916	6.247,9	3.462	3.462	86.526	2.399,5
	Italia	291	291	1.800	518,2	3.201	3.201	20.125	528,8
	Alemania	158	158	12	-92,4	1.269	1.269	99	-92,2
	Corea del Sur	440	440	300	-31,9	724	724	1.619	123,6
	Grecia	75	75	0	-100,0	384	384	0	-100,0
	Japón	0	0	794	--	0	0	4.987	--
Estonia	0	0	4	--	0	0	183	--	
Singapur	0	0	0	--	0	0	37	--	
<b>Total Preparadas sin congelar</b>		<b>3.354.359</b>	<b>3.354.359</b>	<b>3.003.528</b>	<b>-10,5</b>	<b>12.536.200</b>	<b>12.536.200</b>	<b>11.045.266</b>	<b>-11,9</b>
Copos (puré)	Alemania	2.898.648	2.898.648	1.864.291	-35,7	4.441.637	4.441.637	5.160.947	16,2
	Holanda	1.592.171	1.592.171	862.846	-45,8	2.855.407	2.855.407	2.116.536	-25,9
	Bélgica	147.960	147.960	119.616	-19,2	260.462	260.462	314.596	20,8
	Polonia	104.000	104.000	0	-100,0	214.179	214.179	0	-100,0
	India	44.000	44.000	248.261	464,2	98.145	98.145	531.348	441,4
	Estados Unidos	17.338	17.338	3.850	-77,8	52.296	52.296	9.003	-82,8
	México	16.200	16.200	18.521	14,3	26.730	26.730	59.448	122,4
	Perú	250	250	0	-100,0	41	41	0	-100,0
	Rusia	0	0	337.722	--	0	0	789.090	--
	Brasil	0	0	21.000	--	0	0	81.638	--
	China	0	0	11.943	--	0	0	28.784	--
	Italia	0	0	20	--	0	0	244	--
<b>Total Copos (puré)</b>		<b>4.820.568</b>	<b>4.820.568</b>	<b>3.488.069</b>	<b>-27,6</b>	<b>7.948.898</b>	<b>7.948.898</b>	<b>9.091.634</b>	<b>14,4</b>
Harina de papa	Holanda	3.157.075	3.157.075	2.204.125	-30,2	4.526.269	4.526.269	5.067.744	12,0
	Alemania	1.749.900	1.749.900	724.925	-58,6	2.388.936	2.388.936	1.711.391	-28,4
	Estados Unidos	54.920	54.920	0	-100,0	127.253	127.253	0	-100,0
	India	4.002	4.002	24.000	499,7	7.830	7.830	54.769	599,4
	Taiwán	2.850	2.850	5.000	75,4	3.363	3.363	5.533	64,5
	Perú	4.100	4.100	2.475	-39,6	3.041	3.041	1.464	-51,9
	China	341	341	323	-5,4	627	627	316	-49,6
	Italia	0	0	880	--	0	0	3.306	--
	Bélgica	0	0	23.625	--	0	0	55.613	--
	Dinamarca	0	0	2	--	0	0	68	--
<b>Total Harina de papa</b>		<b>4.973.189</b>	<b>4.973.189</b>	<b>2.985.355</b>	<b>-40,0</b>	<b>7.057.319</b>	<b>7.057.319</b>	<b>6.900.205</b>	<b>-2,2</b>
Fécula (almidón)	Holanda	603.160	603.160	512.160	-15,1	585.515	585.515	681.743	16,4
	Dinamarca	446.000	446.000	492.375	10,4	464.763	464.763	611.529	31,6
	Alemania	288.000	288.000	163.975	-43,1	287.546	287.546	192.132	-33,2
	Polonia	63.000	63.000	127.250	102,0	65.562	65.562	148.385	126,3
	Francia	15.750	15.750	22.500	42,9	27.799	27.799	29.295	5,4
	Brasil	25.000	25.000	50.000	100,0	25.750	25.750	83.822	225,5
	Rep. Checa	22.000	22.000	0	-100,0	22.550	22.550	0	-100,0
	México	22.000	22.000	0	-100,0	14.850	14.850	0	-100,0
	China	5.343	5.343	146	-97,3	4.612	4.612	256	-94,4
	Perú	13.475	13.475	1.848	-86,3	2.640	2.640	980	-62,9
	Origen o destino no pre	1.252	1.252	1	-99,9	1.626	1.626	165	-89,8
	Estados Unidos	0	0	0	-100,0	90	90	0	-100,0
	Japón	2	2	13	530,0	88	88	415	374,0
	Chile	169	169	0	-100,0	12	12	0	-100,0
Corea del Sur	0	0	2	--	0	0	68	--	
<b>Total Fécula (almidón)</b>		<b>1.505.151</b>	<b>1.505.151</b>	<b>1.370.270</b>	<b>-9,0</b>	<b>1.503.404</b>	<b>1.503.404</b>	<b>1.748.790</b>	<b>16,3</b>
Congeladas	Bélgica	220.864	220.864	156.302	-29,2	215.684	215.684	187.697	-13,0
	China	90.000	90.000	84.000	-6,7	117.240	117.240	73.980	-36,9
	Colombia	11.253	11.253	7.828	-30,4	35.778	35.778	28.499	-20,3
	Reino Unido	22.680	22.680	0	-100,0	34.369	34.369	0	-100,0
	Perú	21.836	21.836	60.070	175,1	23.141	23.141	90.021	289,0
	Estados Unidos	8.409	8.409	5.511	-34,5	22.462	22.462	19.487	-13,2
	Taiwán	52	52	0	-100,0	281	281	0	-100,0
	Holanda	0	0	131.652	--	0	0	285.839	--
<b>Total Congeladas</b>		<b>375.094</b>	<b>375.094</b>	<b>445.362</b>	<b>18,7</b>	<b>448.955</b>	<b>448.955</b>	<b>685.523</b>	<b>52,7</b>
Papa semilla	Estados Unidos	1.466	1.466	1.307	-10,8	174.770	174.770	194.220	11,1
	Argentina	0	0	0	-100,0	45	45	0	-100,0
<b>Total Papa semilla</b>		<b>1.466</b>	<b>1.466</b>	<b>1.307</b>	<b>-10,9</b>	<b>174.815</b>	<b>174.815</b>	<b>194.220</b>	<b>11,1</b>
Consumo fresca	Argentina	60.000	60.000	749.850	1.149,8	11.720	11.720	183.960	1.469,6
	Perú	13.750	13.750	6.225	-54,7	2.585	2.585	665	-74,3
<b>Total Consumo fresca</b>		<b>73.750</b>	<b>73.750</b>	<b>756.075</b>	<b>925,2</b>	<b>14.305</b>	<b>14.305</b>	<b>184.625</b>	<b>1.190,6</b>