



Boletín de Avena

Junio 2022



Avena: producción y comercio exterior de avena

Avance información al 31 de mayo de 2022

Sergio Soto N.

Publicación de la Oficina de Estudios y Políticas Agrarias (Odepa)
del Ministerio de Agricultura, Gobierno de Chile

Director y representante legal
(s) Iván Rodríguez Rojas

Se puede reproducir total o parcialmente citando la fuente

Teatinos 40, piso 7. Santiago, Chile

Teléfono : (56- 2) 23973000

Fax : (56- 2) 23973111

www.odepa.gob.cl



AVENA
TABLA DE CONTENIDO

Tablas	Descripción	Página
Nº 1	Chile: Superficie, producción, rendimientos, exportaciones de avena por tipo de producto e importaciones	1
Nº 2	Chile: Exportaciones de avena forrajera por país de destino	4
Nº 3	Chile: Exportaciones de avena bruta por país de destino	6
Nº 4	Chile: Exportaciones de avena bruta por glosa arancelaria y país de destino	7
Nº 5	Chile: Exportaciones de avena procesada por tipo de producto	9
Nº 6	Chile: Exportaciones de avena pelada por país de destino	10
Nº 7	Chile: Exportaciones de avena pelada por glosa arancelaria y país de destino	11
Nº 8	Chile: Exportaciones mensuales de avena pelada por región de destino	12
Nº 9	Chile: Exportaciones mensuales de avena pelada por región y país de destino	13
Nº 10	Chile: Precio FOB unitario promedio mensual de avena pelada por región y país de destino	14
Nº 11	Chile: Exportaciones de avena en hojuelas por país de destino	15
Nº 12	Chile: Exportaciones de avena en hojuelas por glosa arancelaria y país de destino	16
Nº 13	Chile: Exportaciones mensuales de avena en hojuelas por región de destino	17
Nº 14	Chile: Exportaciones mensuales de avena en hojuelas por región y país de destino	18
Nº 15	Chile: Precio FOB unitario promedio mensual de avena en hojuelas por región y país de destino	19
Nº 16	Chile: Exportaciones de harina de avena por país de destino	20
Nº 17	Chile: Exportaciones de barras de cereales de avena por país de destino	21
Nº 18	Chile: Importaciones mensuales de avena por glosa arancelaria	22

Gráficos	Descripción	Página
Nº 1	Chile: Evolución de la superficie y producción nacional de avena	2
Nº 2	Chile: Evolución de las exportaciones de avena por tipo	3
Nº 3	Chile: Exportaciones mensuales de avena forrajera por país de destino	5
Nº 4	Chile: Precio unitario promedio mensual de avena forrajera por país de destino	5
Nº 5	Chile: Exportaciones mensuales de avena bruta por país de destino	8
Nº 6	Chile: Precio unitario promedio mensual de avena bruta por país de destino	8
Nº 7	Chile: Exportaciones mensuales de avena pelada por región de destino	12
Nº 8	Chile: Exportaciones mensuales de avena en hojuelas por región de destino	17



Tabla 1

Chile: Superficie, producción, rendimientos, exportaciones de avena por tipo de producto e importaciones

Año	Superficie (ha)	Producción (ton)	Rendimiento (qqm/ha)	Exportación avena forrajera (ton)	Exportación avena bruta (ton)	Exportación avena procesada (ton)	Exportaciones totales (ton)	Importación de avena procesada (ton)
2005	76.680	357.352	46,6	1.827	20.284	79.945	102.056	0
2006	90.190	435.041	48,2	2.369	23.967	94.492	120.828	22
2007	82.471	341.911	41,5	2.411	31.264	112.335	146.010	142
2008	97.936	383.759	39,2	1.998	22.055	109.227	133.280	145
2009	101.101	344.212	34,0	4.990	33.317	107.969	146.276	0
2010	75.873	380.853	50,2	3.801	56.010	127.055	186.866	17
2011	105.643	563.812	53,4	4.246	134.775	170.468	309.489	1
2012	100.936	450.798	44,7	2.614	62.313	154.557	219.484	10
2013	126.833	680.382	53,6	2.697	44.168	165.701	212.566	17
2014	136.339	609.926	44,7	2.399	54.349	177.271	234.019	8
2015	90.449	421.048	46,6	9.175	61.219	204.309	274.703	43
2016	107.805	533.080	49,4	2.757	7.171	182.840	192.768	8.252
2017	136.818	713.102	52,1	2.800	31.022	196.014	229.835	82
2018	107.528	571.471	53,1	5.277	32.818	193.658	231.753	102
2019	74.617	384.922	52	5.751	16.790	217.860	240.401	54
2020	96.994	477.396	49,2	2.156	666	257.570	260.392	121.427
2021	112.640	525.245	46,6	950	530	208.427	209.907	88.781
2022	123.445			587	41.878	86.180	128.645	465

Notas:

1. Del total de las importaciones registradas en 2021, 99,5% corresponden a importaciones realizadas a través de la glosa arancelaria 1004.

2. Las cifras de exportaciones e importación de avena procesada consideran desde el boletín abril 2022 la glosa 1102900 "las demas harinas de cereales, excepto trigo y morcajo" para la avena

Fuente: Elaborado por Odepa con información del INE y del Servicio Nacional de Aduanas.

Gráfico 1. Chile: Evolución de la superficie y producción nacional de avena 2000 - 2022

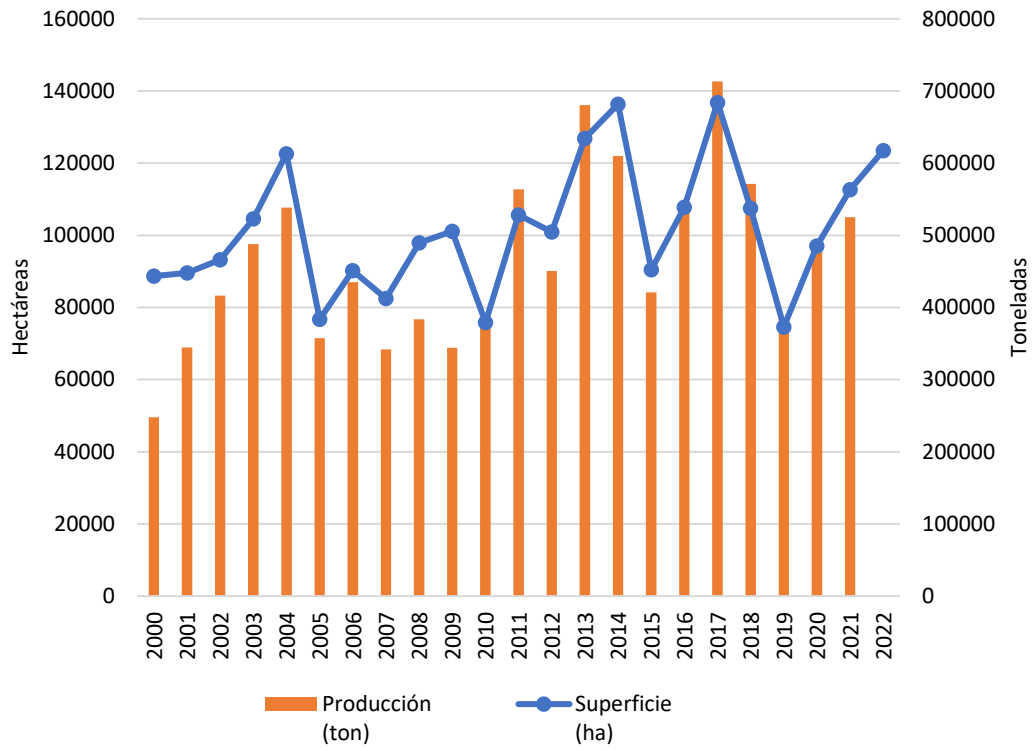

Fuente: elaborado por Odepa con información de INE

**Gráfico 2. Chile: Evolución de las exportaciones de avena por tipo
2005 - 2022**

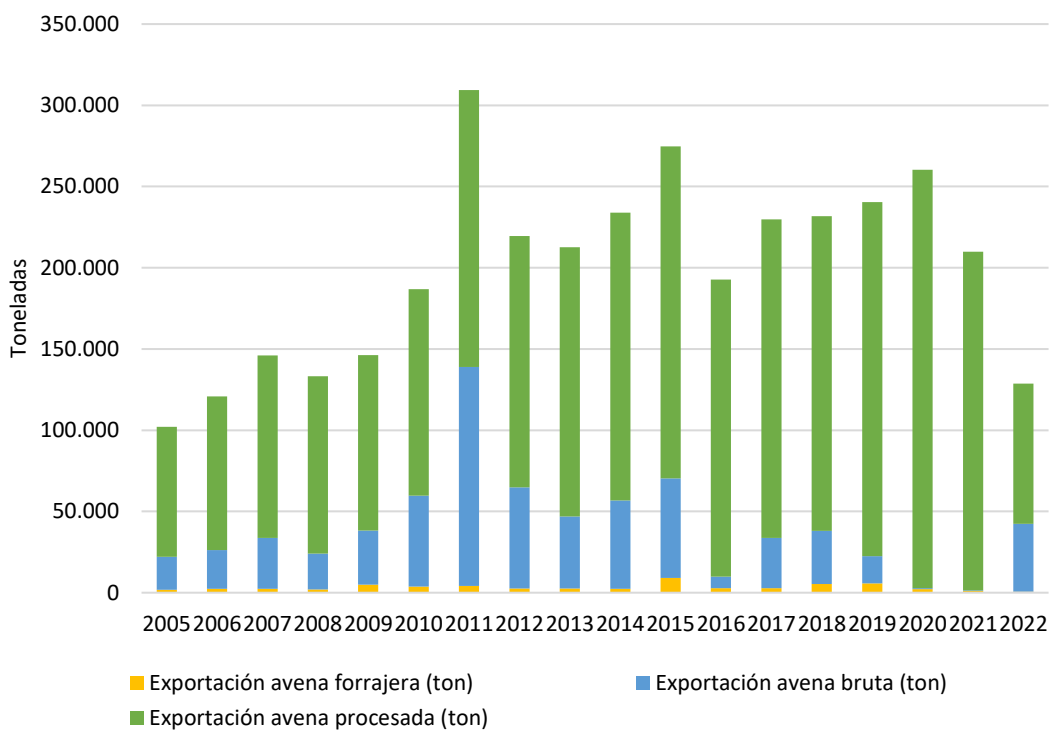

Fuente: Elaborado por Odepa con información del Servicio Nacional de Aduanas.

Tabla 2

Chile: Exportaciones de avena forrajera por país de destino

País de destino	2018		2019		2020		2021		2022	
	Volumen	Precio FOB	Volumen	Precio FOB	Volumen	Precio FOB	Volumen	Precio FOB	Volumen	Precio FOB
	(ton)	(USD/ton)	(ton)	(USD/ton)	(ton)	(USD/ton)	(ton)	(USD/ton)	(ton)	(USD/ton)
Argentina	957	153								
Colombia	922	267	1.056	300	236	307	161	387	106	426
Costa Rica	55	321	45	338						
Cuba	455	284	781	279						
Ecuador	265	294	364	341	347	388	313	403	27	500
España			10	502						
Filipinas										
Guatemala	988	206	2.210	259	780	268				
Panamá	842	300	784	308	583	362	314	415	296	396
Perú	5	305								
Rep. Dominicana	682	295	396	293	131	300	162	362	158	314
Venezuela	105	301	106	311	80	479				
Total general	5.277	279	5.751	301	2.156	347	950	397	587	378

Fuente: Elaborado por Odepa con información del Servicio Nacional de Aduanas.

Las exportaciones de avena forrajera se realizan a través de la partida arancelaria 10049000.

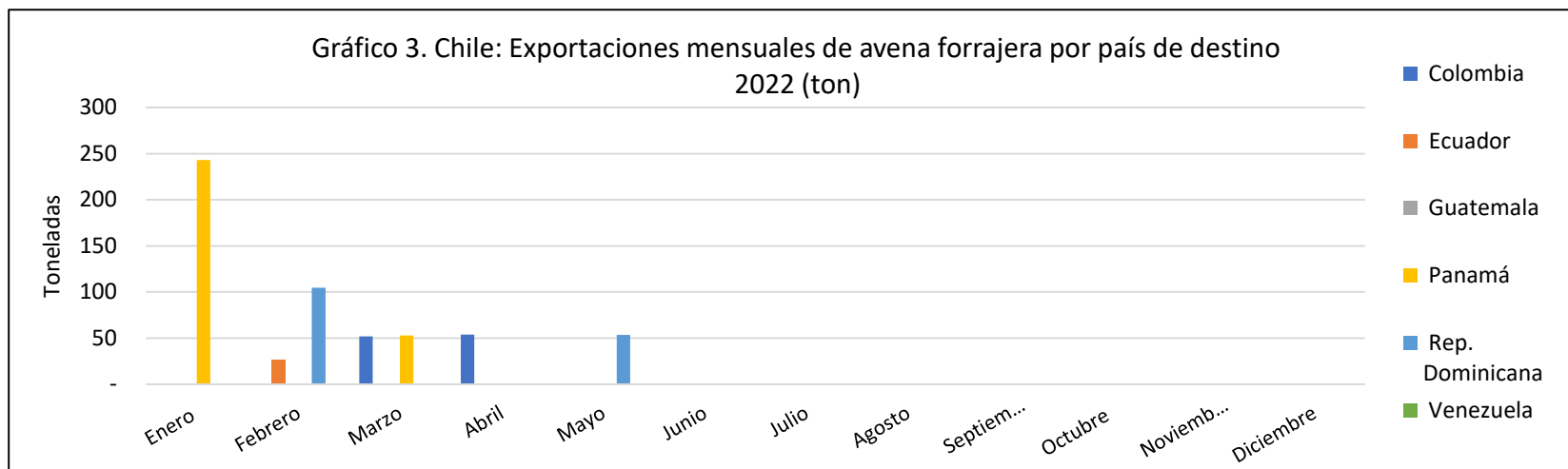

Fuente: elaborado por Odepa con información del Servicio Nacional de Aduanas.

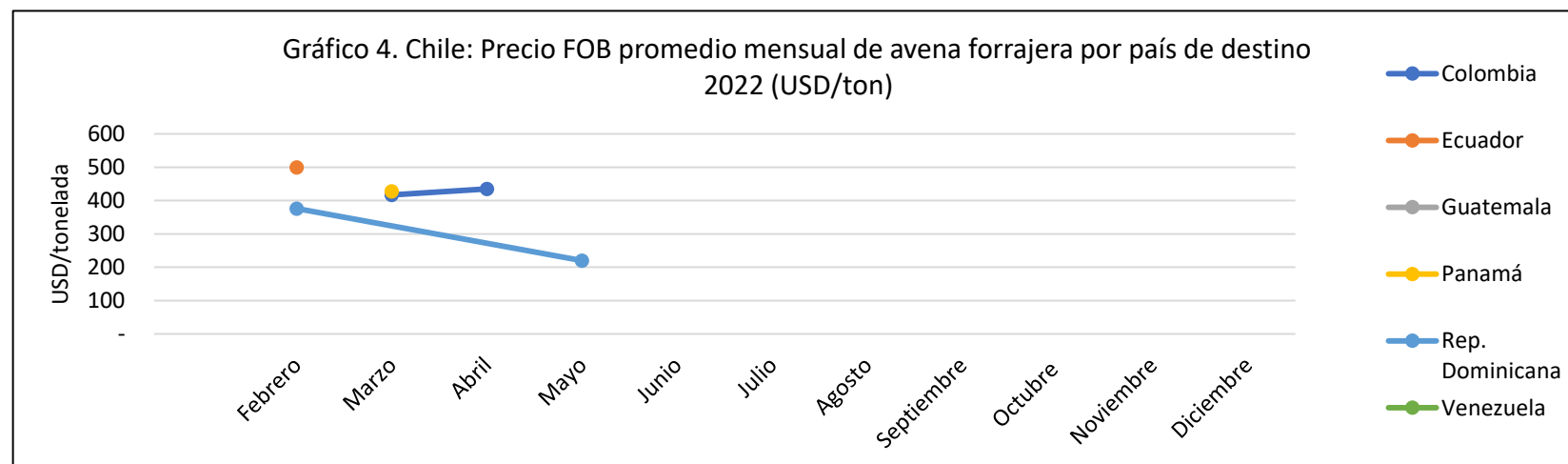

Fuente: elaborado por Odepa con información del Servicio Nacional de Aduanas.

Tabla 3

Chile: Exportaciones de avena bruta por país de destino

País de destino	2018		2019		2020		2021		2022	
	Volumen	Precio FOB	Volumen	Precio FOB	Volumen	Precio FOB	Volumen	Precio FOB	Volumen	Precio FOB
	(ton)	(USD/ton)	(ton)	(USD/ton)	(ton)	(USD/ton)	(ton)	(USD/ton)	(ton)	(USD/ton)
Colombia	77	260	78	265						
Corea del Sur	772	241	360	262						
Cuba	224	302								
Ecuador	7.990	243	7.159	248	130	350	106	525		
Estados Unidos									41	702
Filipinas	414	266	197	305	23	465				
Guatemala	163	264	1.300	244	366	378	424	463	366	424
India			1.026	268						
México	1.150	212							26.250	296
Panamá	26	300								
Perú	21.977	200	6.603	240	44	780			15.205	286
Rep. Dominicana	26	300			103	511			17	402
Taiwán			68	502						
Total general	32.818	254	16.790	282	666	451	530	471	41.878	412

Fuente: Elaborado por Odepa con información del Servicio Nacional de Aduanas.

Tabla 4

Chile: Exportaciones de avena bruta por glosa arancelaria y país de destino

	2021		2022	
	10049000 (ton)	11041200 (ton)	10049000 (ton)	11041200 (ton)
Ecuador	106			
Estados Unidos				41
Guatemala	319	105	366	
México			26.250	
Perú			15.205	
Rep. Dominicana			17	
Total general	425	105	41.837	41

Fuente: Elaborado por Odepa con información del Servicio Nacional de Aduanas.



Fuente: Elaborado por Odepa con información del Servicio Nacional de Aduanas.

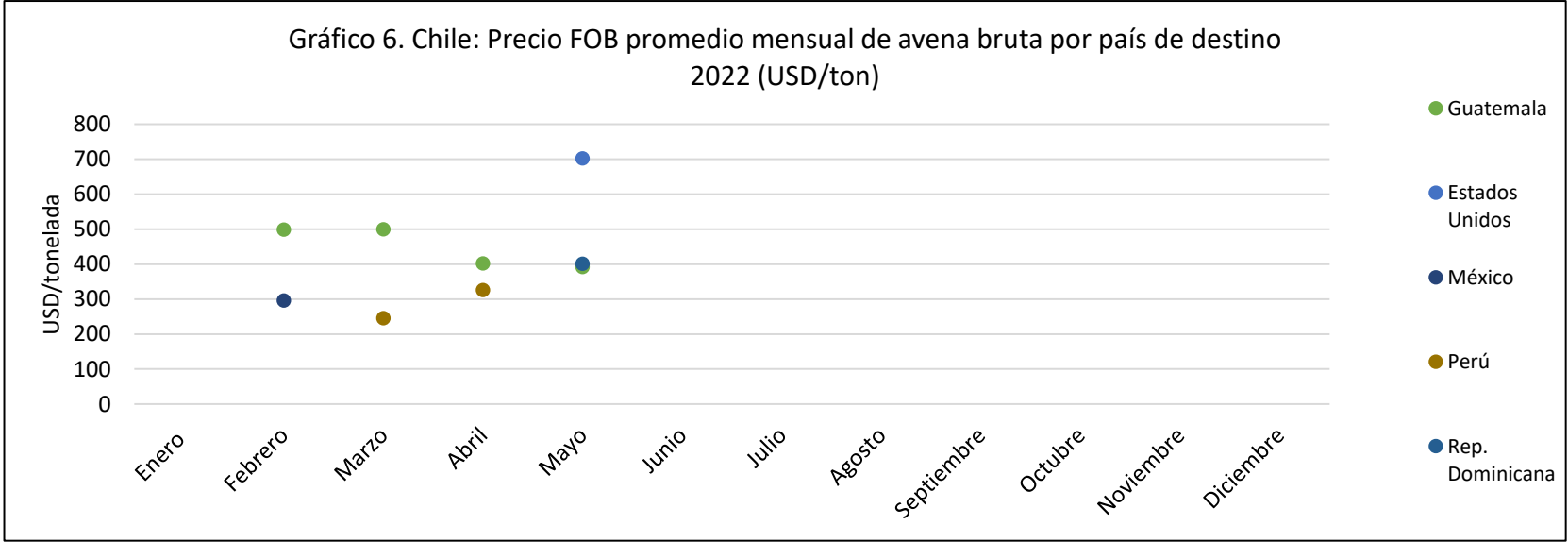

Fuente: Elaborado por Odepa con información del Servicio Nacional de Aduanas.

Tabla 5**Chile: Exportaciones de avena procesada por tipo de producto
(ton)**

Tipo de producto	2018	2019	2020	2021	2022
Barra/cereal avena	3		111	112	219
Harina	4.989	6.582	6.113	4.949	3.066
Hojuela	92.624	106.413	124.503	107.465	43.709
Pelada	96.042	104.865	126.842	95.900	39.185
Total general	193.658	217.860	257.570	208.426	86.180

Fuente: Elaborado por Odepa con información del Servicio Nacional de Aduanas.

Tabla 6

Chile: Exportaciones de avena pelada por país de destino

País de destino	2018		2019		2020		2021		2022	
	Volumen	Precio FOB	Volumen	Precio FOB	Volumen	Precio FOB	Volumen	Precio FOB	Volumen	Precio FOB
	(ton)	(USD/ton)	(ton)	(USD/ton)	(ton)	(USD/ton)	(ton)	(USD/ton)	(ton)	(USD/ton)
Argentina	429	392	114	410	26	493				
Bolivia	318	447	1.423	465	748	635	689	614	467	542
China	52	492								
Colombia	20.102	442	22.469	424	22.190	553	18.452	600	7.294	528
Costa Rica	3.276	495	2.730	478	3.227	620	1.859	641	884	623
Ecuador	414	471	768	475	2.392	563	938	592	1.151	502
El Salvador	86	484	113	475	80	611	123	634	65	585
Estados Unidos									15	1.070
Guatemala	13.807	492	12.121	492	20.620	560	16.395	637	7.995	701
Honduras	32	490	84	467	56	588	47	653	17	562
India	224	431	8.596	484	9.367	513	2.765	518	1.242	457
Jamaica	468	504	544	538	388	543	726	621	494	578
Líbano	19	477								
Malasia					0	610				
México	21	520	21	520			104	553	130	616
Nicaragua	7.724	510	8.204	491	7.529	567	4.119	626	208	620
Panamá	26	483								
Perú	32.052	459	30.686	463	38.292	632	32.491	624	12.552	524
Rep. Dominicana	10.930	487	12.165	460	13.171	544	10.544	621	3.242	709
Sudáfrica	24	490								
Taiwán	1.163	479	1.522	473	897	496	161	583	77	623
Uruguay	46	506	40	490	29	500	5	640	17	588
Venezuela	4.832	446	3.267	531	7.825	633	6.467	643	3.335	607
Vietnam					5	505	15	687	1	610
Total general	96.042	467	104.865	465	126.842	585	95.900	620	39.185	576

Fuente: Elaborado por Odepa con información del Servicio Nacional de Aduanas.

Tabla 7

Chile: Exportaciones de avena pelada por glosa arancelaria y país de destino

Glosa arancelaria / País de destino	2021					2022				
	11041200	11042210	11042290	19041000	19049000	11041200	11042210	11042290	19041000	19049000
	(ton)	(ton)	(ton)	(ton)	(ton)	(ton)	(ton)	(ton)	(ton)	(ton)
Bolivia		100	589			52	233	182		
Colombia		18.130	322				7.137	157		
Costa Rica		1.834	25				728	156		
Ecuador		914	24				1.125	26		
El Salvador		102			21		44	21		
Estados Unidos							15			
Guatemala		16.275	120				7.891	104		
Honduras		21	26					17		
India		2.765					1.242			
Jamaica		596	130				194	300		
México			104				130			
Nicaragua		4.069	50				208			
Perú	72	14.162	3.154		15.103		6.941	1.248		4.364
Rep. Dominicana		10.544					3.242			
Taiwán		161					77			
Uruguay			5				12			5
Venezuela		4.949	1.518				2.607	728		
Vietnam				15					1	
Total general	72	74.622	6.067	15	15.124	52	31.825	2.939	1	4.369

Fuente: Elaborado por Odepa con información del Servicio Nacional de Aduanas.

Descripción de las glosas arancelarias

10049000 Las demás avenas (hasta 2012)

11041200 Granos de avena, aplastados o en copos

11042210 Granos de avena mondados

11042290 Los demás granos de avena trabajados, excepto mondados

19041000 Productos a base de cereales obtenidos por inflado o tostado

19042000 Preparaciones alimenticias obtenidas con copos de cereales sin tostar o con mezclas de copos de cereales sin tostar y copos de cereales tostados o cereales inflados

19049000 Los demás productos a base de cereales obtenidos por inflado o tostado

Tabla 8. Chile: Exportaciones mensuales de avena pelada por región de destino 2022 (ton)

Región	Enero	Febrero	Marzo	Abril	Mayo	Junio	Julio	Agosto	Septiembre	Octubre	Noviembre	Diciembre
Asia Oriental		52		25								
Caribe	225	608	683	1.059	1.161							
Centroamérica	1.833	926	1.349	1.629	3.432							
Norteamérica			3		143							
Sudamérica	5.304	3.307	5.275	4.453	6.476							
Sudeste Asiático	1											
Surasia		406	309	168	358							

Fuente: Elaborado por Odepa con información del Servicio Nacional de Aduanas.

Gráfico 7. Chile: Exportaciones mensuales de avena pelada por región de destino 2022 (ton)

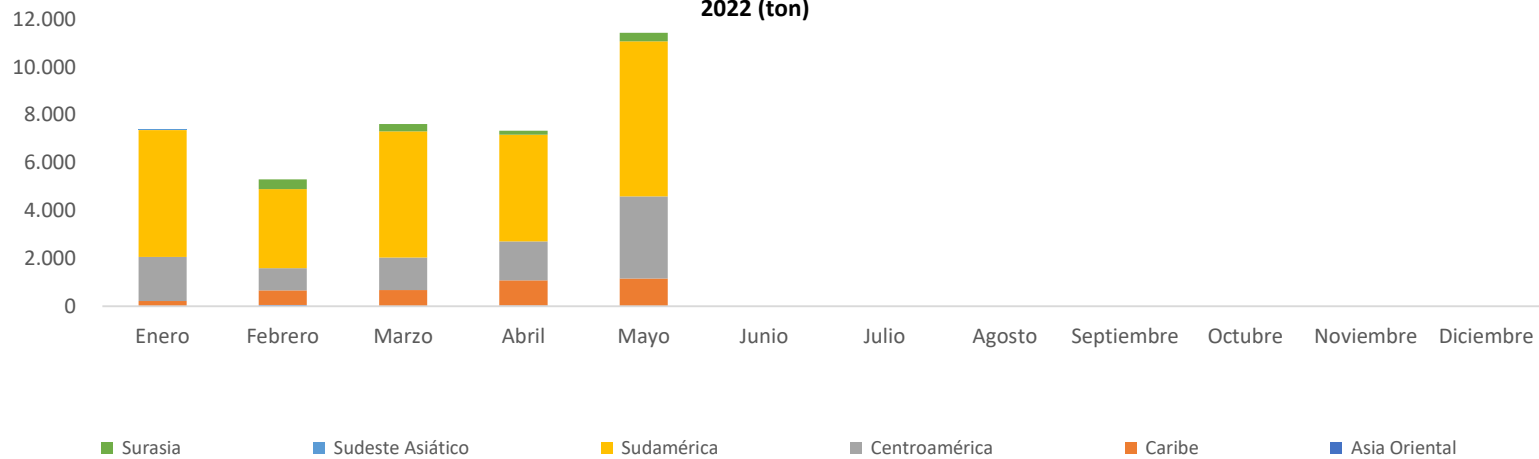

Fuente: Elaborado por Odepa con información del Servicio Nacional de Aduanas.

**Tabla 9. Chile: Exportaciones mensuales de avena pelada por región y país de destino 2022
(ton)**

Región	Países	Enero	Febrero	Marzo	Abril	Mayo	Junio	Julio	Agosto	Septiembre	Octubre	Noviembre	Diciembre
Asia Oriental	Taiwán		52		25								
Caribe	Jamaica			130	156	208							
	Rep. Dominicana	225	608	553	903	953							
Centroamérica	Costa Rica	130	130	182	442								
	El Salvador	18				47							
	Guatemala	1.633	796	1.011	1.186	3.368							
	Honduras					17							
	Nicaragua	52		156									
Norteamérica	Estados Unidos			3		13							
	México					130							
Sudamérica	Bolivia	182	25	52	104	104							
	Colombia	1.634	1.723	809	989	2.139							
	Ecuador		26	451	26	648							
	Perú	2.842	1.341	3.639	2.337	2.393							
	Uruguay			12	5								
	Venezuela	646	192	312	992	1.192							
Sudeste Asiático	Vietnam	1											
Surasia	India		406	309	168	358							

Fuente: Elaborado por Odepa con información del Servicio Nacional de Aduanas.

**Tabla 10. Chile: Precio FOB promedio mensual de avena pelada por región y país de destino 2022
(ton)**

Región	Países	Enero	Febrero	Marzo	Abril	Mayo	Junio	Julio	Agosto	Septiembre	Octubre	Noviembre	Diciembre
Asia Oriental	Taiwán		665		538								
Caribe	Jamaica			611	518	588							
	Rep. Dominicana	719	704	719	694	718							
Centroamérica	Costa Rica	661	638	635	603								
	El Salvador	650				553							
	Guatemala	722	693	725	673	698							
	Honduras Nicaragua	633		607		562							
Norteamérica	Estados Unidos			609		1532							
	México					616							
Sudamérica	Bolivia	562	560	537	517	517							
	Colombia	567	546	515	501	500							
	Ecuador		643	481	568	467							
	Perú	537	542	521	517	511							
	Uruguay Venezuela	611	676	628	579	603							
Sudeste Asiático	Vietnam	610											
Surasia	India		402	471	489	488							

Fuente: Elaborado por Odepa con información del Servicio Nacional de Aduanas.

Tabla 11

Chile: Exportaciones de avena en hojuelas por país de destino

País de destino	2019		2020		2021		2022	
	Volumen	Precio FOB	Volumen	Precio FOB	Volumen	Precio FOB	Volumen	Precio FOB
	(ton)	(USD/ton)	(ton)	(USD/ton)	(ton)	(USD/ton)	(ton)	(USD/ton)
Alemania	25	419						
Argelia	7	510						
Argentina	4.231	501	4.108	681	5.755	712	2.002	663
Bolivia	2.153	936	2.749	993	2.197	981	585	968
Brasil					182	707		
China	5.632	522	4.827	624	3.839	608	1.638	501
Colombia	24.193	513	26.063	598	23.161	626	6.177	576
Costa Rica	4.191	503	3.362	634	2.978	663	1.045	587
Cuba	11	1.697	1	1.526	5	2.017		
Ecuador	20.633	775	22.046	674	21.057	709	5.406	534
El Salvador	802	658	1.374	752	660	1.087	330	669
Estados Unidos	1.946	444	3.021	561	3.282	636	2.865	595
Guatemala	5.880	508	13.729	656	4.792	684	2.286	589
Haití	38	647	52	692	52	679	26	650
Honduras	1.597	609	1.936	717	2.263	743	361	609
India	3.214	512	3.848	528	1.768	557	2.113	482
Indonesia	838	495	479	602	52	612	26	526
Italia					0,1	1.003		
Jamaica	424	486	295	502	589	610	403	589
Japón	400	664	400	687				
Jordania	13	558	14	610	14	690	14	670
Líbano			52	680			42	628
Malasia	570	576	62	554	81	711	3	658
Marruecos	24	480						
México	4.861	522	2.825	581	2.971	642	4.638	593
Nicaragua	4.558	602	5.622	732	4.210	750	1.781	647
Panamá	3.050	507	4.210	641	3.153	652	830	658
Paraguay			53	791	158	1.688	31	1.779
Perú	9.521	863	13.437	1.256	12.284	1.459	5.496	769
Rep. Dominicana	3.196	464	4.205	620	4.885	640	839	585
Singapur					3	704	1	667
Sudáfrica	75	499						
Tailandia	289	564	356	675	236	734	104	658
Taiwán	630	496	59	621	223	593	72	528
Trinidad y Tobago	207	531			78	576	52	555
Turquía					14	804		
Uruguay	1.590	480	2.409	588	2.300	693	763	574
Venezuela	1.614	533	2.867	698	4.162	775	3.763	640
Vietnam			44	590	61	712	16	630
Total general	106.413	609	124.503	729	107.465	829	43.709	631

Fuente: Elaborado por Odepa con información del Servicio Nacional de Aduanas.

Tabla 12

Chile: Exportaciones de avena en hojuelas por glosa arancelaria y país de destino

País de destino / Glosa arancelaria	2021						2022				
	11041200	11042210	11042290	19041000	19042000	19049000	11041200	11042210	11042290	19041000	19049000
	(ton)	(ton)	(ton)	(ton)	(ton)	(ton)	(ton)	(ton)	(ton)	(ton)	(ton)
Argentina	5.721					34	1.988				14
Bolivia	2.193			4		0	533	52			
Brasil	182										
China				2.813	714	312				1.638	
Colombia	22.953			26		182	6.177				
Costa Rica	2.978						1.045				
Cuba	3					2					
Ecuador	21.050			7		1	5.122	50		182	52
El Salvador	659					1	278			52	
Estados Unidos	3.282						2.865				
Guatemala	4.792						2.286				
Haití	52						26				
Honduras	2.243	20					358	3			
India	1.768						1.619	494			
Indonesia	52						26				
Italia	0										
Jamaica	589						403				
Jordania	14						14				
Libano							42				
Malasia	81						3				
México	2.886		63	22			4.638				
Nicaragua	4.210						1.781				
Panamá	3.153						830				
Paraguay	107			50		1	28				3
Perú	11.692	24	24	498		45	4.840	292	96		269
Rep. Dominicana	4.885						839				
Singapur	3						1				
Tailandia	236						104				
Taiwán	223						72				
Trinidad y Tobago	78						52				
Turquía	14										
Uruguay	2.296			4			763				
Venezuela	4.160			2			3.763				
Vietnam				61						16	
Total general	102.555	44	87	3.487	714	578	40.497	891	96	1.888	338

Fuente: Elaborado por Odepa con información del Servicio Nacional de Aduanas.

**Tabla 13. Chile: Exportaciones mensuales de avena en hojuelas por región de destino 2022
(ton)**

Región	Enero	Febrero	Marzo	Abril	Mayo	Junio	Julio	Agosto	Septiembre	Octubre	Noviembre	Diciembre
Asia Oriental		286		520	904							
Caribe	213	264	208	201	434							
Centroamérica	829	965	1.041	1.294	####							
Medio Oriente		16			40							
Norteamérica	1.203	1.816	1.092	709	####							
Sudamérica	3.717	3.486	3.802	5.479	####							
Sudeste Asiático	94		30		26							
Surasia		234	650	780	449							

Fuente: Elaborado por Odepa con información del Servicio Nacional de Aduanas.

**Gráfico 8. Chile: Exportaciones mensuales de avena en hojuelas por región de destino 2022
(ton)**

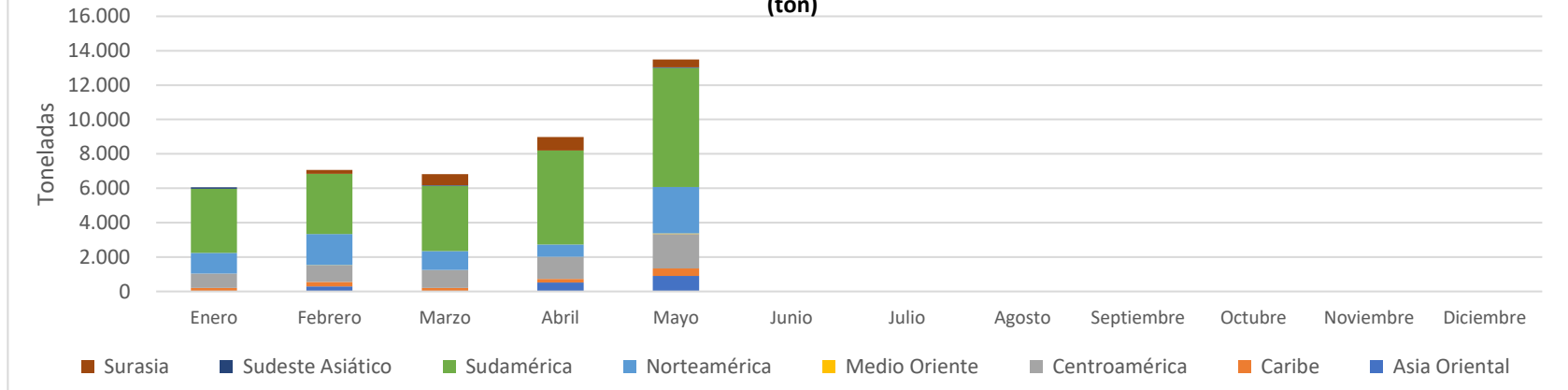

Fuente: Elaborado por Odepa con información del Servicio Nacional de Aduanas.

Tabla 14. Chile: Exportaciones mensuales de avena en hojuelas por región y país de destino 2022
(ton)

Región	Países	Enero	Febrero	Marzo	Abril	Mayo	Junio	Julio	Agosto	Septiembre	Octubre	Noviembre	Diciembre
Asia Oriental	China		286		520	832							
	Taiwán					72							
Caribe	Haití	26											
	Jamaica	104	104	78	65	52							
	Rep. Dominicana	83	160	130	136	330							
	Trinidad y Tobago					52							
Centro américa	Costa Rica	93	156	176	414	207							
	El Salvador	60	58	26	117	70							
	Guatemala	270	247	385	325	1.059							
	Honduras			65	156	139							
	Nicaragua	254	278	318	678	254							
	Panamá	152	228	130	45	275							
Medio Oriente	Jordania					14							
	Libano		16			26							
Norte américa	Estados Unidos	530	130	104	385	1.717							
	México	673	1.686	988	325	966							
Sud américa	Argentina	221	233	198	815	534							
	Bolivia	101	44	32	154	254							
	Colombia	1.403	687	1.062	1.276	1.750							
	Ecuador	859	572	927	947	2.101							
	Paraguay	3	28										
	Perú	748	1.127	912	1.216	1.493							
	Uruguay	44	23	258	146	292							
	Venezuela	338	772	859	1.274	520							
Sudeste Asiático	Indonesia					26							
	Malasia			3									
	Tailandia	78		26									
	Vietnam	16											
	Singapur			1									
Surasia	India		234	650	780	449							

Fuente: Elaborado por Odepa con información del Servicio Nacional de Aduanas.

Tabla 15. Chile: Precio FOB promedio mensual de avena en hojuelas por región y país de destino 2022
(ton)

Región	Países	Enero	Febrero	Marzo	Abril	Mayo	Junio	Julio	Agosto	Septiembre	Octubre	Noviembre	Diciembre
Asia Oriental	China		554		485	489							
	Taiwán					528							
Caribe	Haití	650											
	Jamaica	585	585	630	605	551							
	Rep. Dominicana	652	577	612	557	568							
	Trinidad y Tobago					555							
Centro América	Costa Rica	634	585	609	576	538							
	El Salvador	622	949	541	653	682							
	Guatemala	636	596	611	536	575							
	Honduras			854	531	583							
	Nicaragua	645	669	639	675	563							
Panamá	608	722	528	839	594								
Medio Oriente	Jordania					670							
	Líbano		636			620							
Norte América	Estados Unidos	584	630	582	609	593							
	México	684	571	581	609	566							
Sud América	Argentina	655	645	649	693	634							
	Bolivia	1.183	880	1.330	903	762							
	Colombia	604	594	582	584	537							
	Ecuador	540	540	554	520	527							
	Paraguay	2.986	572										
	Perú	616	585	584	653	1.062							
	Uruguay	610	711	602	541	513							
Venezuela	666	659	629	639	626								
Sudeste Asiático	Indonesia					526							
	Malasia			658									
	Tailandia	671		618									
	Vietnam	630											
	Singapur			667									
Surasia	India		493	466	508	461							

Fuente: Elaborado por Odepa con información del Servicio Nacional de Aduanas.

Tabla 16						
Chile: Exportaciones de harina de avena por país de destino						
País de destino	2020		2021		2022	
	Volumen	Precio FOB	Volumen	Precio FOB	Volumen	Precio FOB
	(ton)	(USD/ton)	(ton)	(USD/ton)	(ton)	(USD/ton)
Argentina	832	705	790	716	394	691
Bolivia	80	660	72	665	42	610
Colombia	3666	660	2513	640	985	626
Costa Rica	20	624	17	665	14	605
Ecuador	32	753	93	630	21	562
Estados Unidos	15	590	51	643	899	998
Líbano	78	625	52	630		
Malasia	49	720	57	828	21	735
México					125	627
Panamá	753	664	897	647	259	597
Paraguay			22	1483	1	1375
Perú	54	730	7	1077	27	865
Rep. Dominicana	375	658	277	665	174	599
Uruguay	37	631	45	653	46	579
Venezuela	123	538	50	448	51	480
Singapur			7	704	9	667
Total general	6113	667	4949	694	3066	722

Fuente: Elaborado por Odepa con información del Servicio Nacional de Aduanas.
Las cifras de exportaciones e importación de avena procesada consideran desde el boletín abril 2022 la glosa 1102900 "las demas harinas de cereales, excepto trigo y morcajo" para la avena

Tabla 17

Chile: Exportaciones de barras de cereales de avena por país de destino

País de destino	2018		2020		2021		2022	
	Volumen	Precio FOB	Volumen	Precio FOB	Volumen	Precio FOB	Volumen	Precio FOB
	(ton)	(USD/ton)	(ton)	(USD/ton)	(ton)	(USD/ton)	(ton)	(USD/ton)
Argentina			5	3.100				
Bolivia			3	4.315	0	8.796	134	3.588
China					0	1.513		
Colombia	3	1.346	2	3.167				
Cuba			0	1.350	1	2.222	3	2.007
India							1	300
Paraguay			74	2.413	78	2.029	50	1.773
Perú			18	4.239	32	3.538	25	3.888
Rep. Dominicana			7	4.065	1	2.197	0	1.923
Uruguay			2	3.775			4	1.736
Venezuela					1	1.063	2	1.063
Total general	3	1.346	111	3.187	112	3.048	219	3.110

Sólo se consideran cereales cuyo contenido principal sea avena.

Fuente: Elaborado por Odepa con información del Servicio Nacional de Aduanas.

Tabla 18

**Chile: Importaciones mensuales de avena por glosa arancelaria (ton)
2022**

Glosa Arancelaria	10049000	11041200	11042210	1104229	19041000	1904200	1904900	11029000	Total general
Enero	377	3	0	18			0	1	399
Febrero		4		0		12	0	2	18
Marzo		0			1	14	0	1	16
Abril		1			0		0		2
Mayo	0	6		1	3		2	18	31
Junio									
Julio									
Agosto									
Septiembre									
Octubre									
Noviembre									
Diciembre									
Total general	377	14	0	19	4	26	3	22	465

Fuente: Elaborado por Odepa con información del Servicio Nacional de Aduanas.

Las cifras de exportaciones e importación de avena procesada consideran desde el boletín abril 2022 la glosa 1102900 "las demás harinas de cereales, excepto trigo y morcajo" para la avena