



## **Boletín de Avena**

Abril 2022



## **Avena: producción y comercio exterior de avena**

Avance información al 31 de marzo de 2022

Sergio Soto N.

Publicación de la Oficina de Estudios y Políticas Agrarias (Odepa)  
del Ministerio de Agricultura, Gobierno de Chile

**Director y representante legal**  
**(s) Iván Rodríguez Rojas**

**Se puede reproducir total o parcialmente citando la fuente**

Teatinos 40, piso 7. Santiago, Chile

Teléfono : (56- 2) 23973000

Fax : (56- 2) 23973111

[www.odepa.gob.cl](http://www.odepa.gob.cl)



**AVENA**  
**TABLA DE CONTENIDO**

<b>Tablas</b>	<b>Descripción</b>	<b>Página</b>
Nº 1	Chile: Superficie, producción, rendimientos, exportaciones de avena por tipo de producto e importaciones	<a href="#">1</a>
Nº 2	Chile: Exportaciones de avena forrajera por país de destino	<a href="#">4</a>
Nº 3	Chile: Exportaciones de avena bruta por país de destino	<a href="#">6</a>
Nº 4	Chile: Exportaciones de avena bruta por glosa arancelaria y país de destino	<a href="#">7</a>
Nº 5	Chile: Exportaciones de avena procesada por tipo de producto	<a href="#">9</a>
Nº 6	Chile: Exportaciones de avena pelada por país de destino	<a href="#">10</a>
Nº 7	Chile: Exportaciones de avena pelada por glosa arancelaria y país de destino	<a href="#">11</a>
Nº 8	Chile: Exportaciones mensuales de avena pelada por región de destino	<a href="#">12</a>
Nº 9	Chile: Exportaciones mensuales de avena pelada por región y país de destino	<a href="#">13</a>
Nº 10	Chile: Precio FOB unitario promedio mensual de avena pelada por región y país de destino	<a href="#">14</a>
Nº 11	Chile: Exportaciones de avena en hojuelas por país de destino	<a href="#">15</a>
Nº 12	Chile: Exportaciones de avena en hojuelas por glosa arancelaria y país de destino	<a href="#">16</a>
Nº 13	Chile: Exportaciones mensuales de avena en hojuelas por región de destino	<a href="#">17</a>
Nº 14	Chile: Exportaciones mensuales de avena en hojuelas por región y país de destino	<a href="#">18</a>
Nº 15	Chile: Precio FOB unitario promedio mensual de avena en hojuelas por región y país de destino	<a href="#">19</a>
Nº 16	Chile: Exportaciones de harina de avena por país de destino	<a href="#">20</a>
Nº 17	Chile: Exportaciones de barras de cereales de avena por país de destino	<a href="#">21</a>
Nº 18	Chile: Importaciones mensuales de avena por glosa arancelaria	<a href="#">22</a>

<b>Gráficos</b>	<b>Descripción</b>	<b>Página</b>
Nº 1	Chile: Evolución de la superficie y producción nacional de avena	<a href="#">2</a>
Nº 2	Chile: Evolución de las exportaciones de avena por tipo	<a href="#">3</a>
Nº 3	Chile: Exportaciones mensuales de avena forrajera por país de destino	<a href="#">5</a>
Nº 4	Chile: Precio unitario promedio mensual de avena forrajera por país de destino	<a href="#">5</a>
Nº 5	Chile: Exportaciones mensuales de avena bruta por país de destino	<a href="#">8</a>
Nº 6	Chile: Precio unitario promedio mensual de avena bruta por país de destino	<a href="#">8</a>
Nº 7	Chile: Exportaciones mensuales de avena pelada por región de destino	<a href="#">12</a>
Nº 8	Chile: Exportaciones mensuales de avena en hojuelas por región de destino	<a href="#">17</a>



**Tabla 1**

**Chile: Superficie, producción, rendimientos, exportaciones de avena por tipo de producto e importaciones**

Año	Superficie (ha)	Producción (ton)	Rendimiento (qqm/ha)	Exportación avena forrajera (ton)	Exportación avena bruta (ton)	Exportación avena procesada (ton)	Exportaciones totales (ton)	Importación de avena procesada (ton)
2005	76.680	357.352	46,6	1.827	20.284	79.945	102.056	0
2006	90.190	435.041	48,2	2.369	23.967	94.492	120.828	22
2007	82.471	341.911	41,5	2.411	31.264	112.335	146.010	142
2008	97.936	383.759	39,2	1.998	22.055	109.227	133.280	145
2009	101.101	344.212	34,0	4.990	33.317	107.969	146.276	0
2010	75.873	380.853	50,2	3.801	56.010	127.055	186.866	17
2011	105.643	563.812	53,4	4.246	134.775	170.468	309.489	1
2012	100.936	450.798	44,7	2.614	62.313	154.557	219.484	10
2013	126.833	680.382	53,6	2.697	44.168	165.701	212.566	17
2014	136.339	609.926	44,7	2.399	54.349	177.271	234.019	8
2015	90.449	421.048	46,6	9.175	61.219	204.309	274.703	43
2016	107.805	533.080	49,4	2.757	7.171	182.840	192.768	8.252
2017	136.818	713.102	52,1	2.800	31.022	196.014	229.835	82
2018	107.528	571.471	53,1	5.277	32.818	193.658	231.753	102
2019	74.617	384.922	52	5.751	16.790	217.860	240.401	54
2020	96.994	477.396	49,2	2.156	666	257.570	260.392	121.427
2021	112.640	525.245	46,6	950	530	208.427	209.907	88.781
2022	123.445			479	33.953	41.678	76.110	433

Notas:

1. Del total de las importaciones registradas en 2021, 99,5% corresponden a importaciones realizadas a través de la glosa arancelaria 1004.

2. Las cifras de exportaciones e importación de avena procesada consideran desde el presente boletín la glosa 1102900 "las demas harinas de cereales, excepto trigo y morcajo" para la avena

Fuente: Elaborado por Odepa con información del INE y del Servicio Nacional de Aduanas.

**Gráfico 1. Chile: Evolución de la superficie y producción nacional de avena 2000 - 2022**

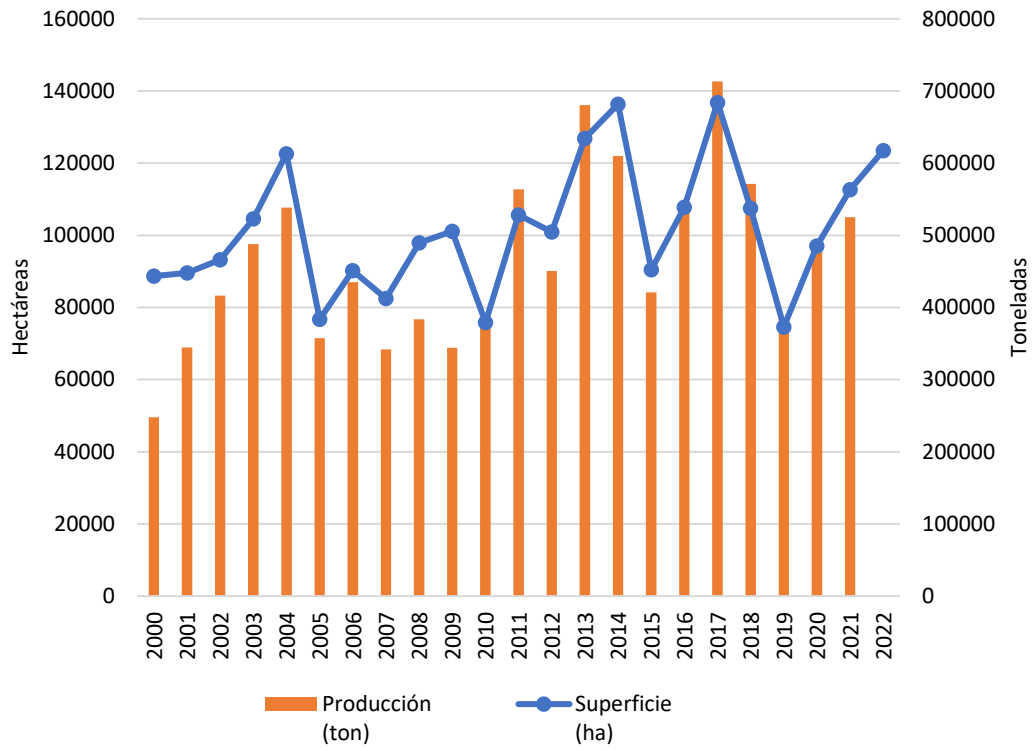

Fuente: elaborado por Odepa con información de INE

**Gráfico 2. Chile: Evolución de las exportaciones de avena por tipo  
2005 - 2022**

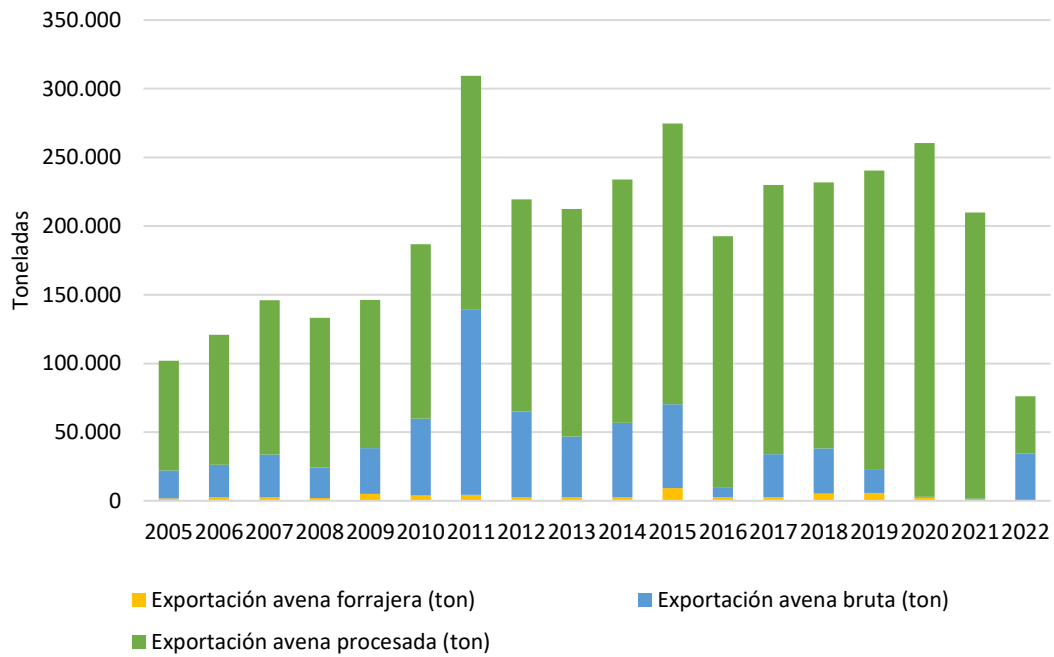

Fuente: Elaborado por Odepa con información del Servicio Nacional de Aduanas.  
**Las cifras de exportaciones e importación de avena procesada consideran desde el presente boletín la glosa 1102900 "las demás harinas de cereales, excepto trigo y morcajo" para la avena**

Tabla 2

Chile: Exportaciones de avena forrajera por país de destino

País de destino	2018		2019		2020		2021		2022	
	Volumen	Precio FOB	Volumen	Precio FOB	Volumen	Precio FOB	Volumen	Precio FOB	Volumen	Precio FOB
	(ton)	(USD/ton)	(ton)	(USD/ton)	(ton)	(USD/ton)	(ton)	(USD/ton)	(ton)	(USD/ton)
Argentina	957	153								
Colombia	922	267	1.056	300	236	307	161	387	52	417
Costa Rica	55	321	45	338						
Cuba	455	284	781	279						
Ecuador	265	294	364	341	347	388	313	403	27	500
España			10	502						
Filipinas										
Guatemala	988	206	2.210	259	780	268				
Panamá	842	300	784	308	583	362	314	415	296	396
Perú	5	305								
Rep. Dominicana	682	295	396	293	131	300	162	362	105	376
Venezuela	105	301	106	311	80	479				
<b>Total general</b>	<b>5.277</b>	<b>279</b>	<b>5.751</b>	<b>301</b>	<b>2.156</b>	<b>347</b>	<b>950</b>	<b>397</b>	<b>479</b>	<b>402</b>

Fuente: Elaborado por Odepa con información del Servicio Nacional de Aduanas.

Las exportaciones de avena forrajera se realizan a través de la partida arancelaria 10049000.

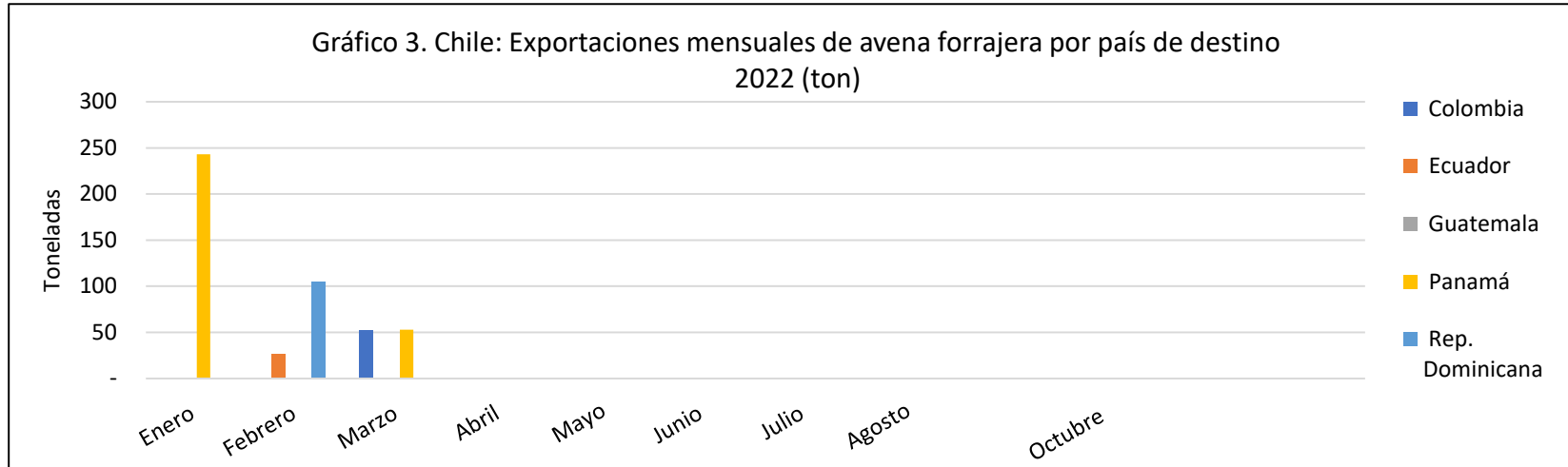

Fuente: elaborado por Odepa con información del Servicio Nacional de Aduanas.

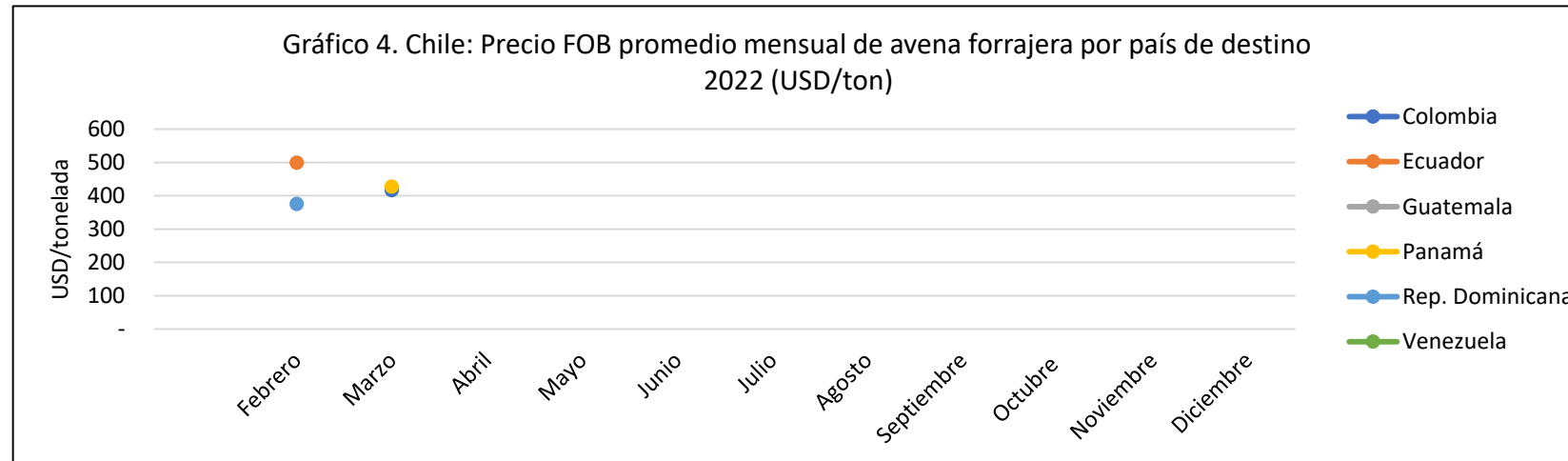

Fuente: elaborado por Odepa con información del Servicio Nacional de Aduanas.



Tabla 3

Chile: Exportaciones de avena bruta por país de destino

País de destino	2018		2019		2020		2021		2022	
	Volumen	Precio FOB	Volumen	Precio FOB	Volumen	Precio FOB	Volumen	Precio FOB	Volumen	Precio FOB
	(ton)	(USD/ton)	(ton)	(USD/ton)	(ton)	(USD/ton)	(ton)	(USD/ton)	(ton)	(USD/ton)
Argentina									56	575
Colombia	77	260	78	265					25	951
Corea del Sur	772	241	360	262						
Cuba	224	302								
Ecuador	7.990	243	7.159	248	130	350	106	525	260	581
Filipinas	414	266	197	305	23	465				
Guatemala	163	264	1.300	244	366	378	424	463	97	665
India			1.026	268						
México	1.150	212							26.250	296
Nicaragua									40	987
Panamá	26	300								
Perú	21.977	200	6.603	240	44	780			7.198	508
Rep. Dominicana	26	300			103	511				
Taiwán			68	502						
Uruguay									28	490
<b>Total general</b>	<b>32.818</b>	<b>254</b>	<b>16.790</b>	<b>282</b>	<b>666</b>	<b>451</b>	<b>530</b>	<b>471</b>	<b>33.953</b>	<b>623</b>

Fuente: Elaborado por Odepa con información del Servicio Nacional de Aduanas.

<b>Tabla 4</b>				
<b>Chile: Exportaciones de avena bruta por glosa arancelaria y país de destino</b>				
<b>Glosa arancelaria / País de destino</b>	<b>2021</b>		<b>2022</b>	
	<b>10049000 (ton)</b>	<b>11041200 11042210 (ton)</b>	<b>10049000 (ton)</b>	<b>11041200 11042210 (ton)</b>
<b>Argentina</b>				56
<b>Colombia</b>				25
<b>Corea del Sur</b>				
<b>Cuba</b>				
<b>Ecuador</b>	106			260
<b>El Salvador</b>				
<b>España</b>				
<b>Filipinas</b>				
<b>Guatemala</b>	319	105	78	18
<b>India</b>				
<b>México</b>			26.250	
<b>Nicaragua</b>				40
<b>Panamá</b>				
<b>Perú</b>			7.120	78
<b>Rep. Dominicana</b>				
<b>Taiwán</b>				
<b>Terr. británico en América</b>				
<b>Uruguay</b>				28
<b>Total general</b>	<b>425</b>	<b>105</b>	<b>33.448</b>	<b>505</b>

Fuente: Elaborado por Odepa con información del Servicio Nacional de Aduanas.

Gráfico 5. Chile: Exportaciones mensuales de avena bruta por país de destino 2022 (ton)

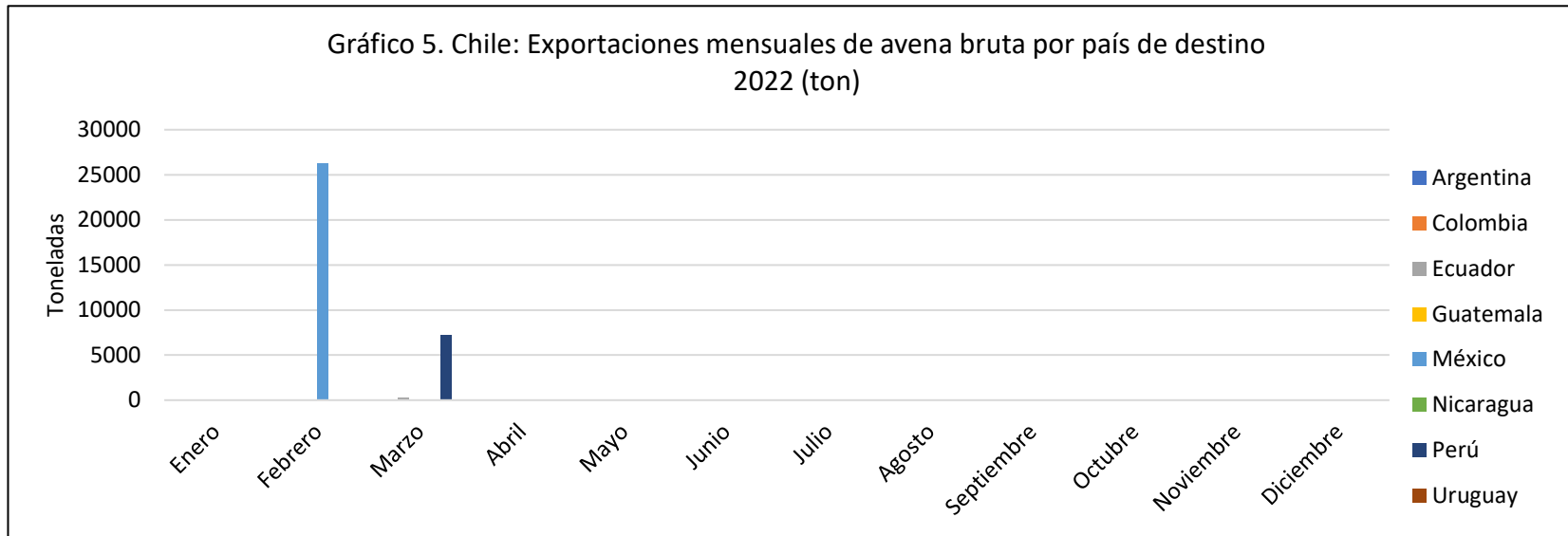

Fuente: Elaborado por Odepa con información del Servicio Nacional de Aduanas.

Gráfico 6. Chile: Precio FOB promedio mensual de avena bruta por país de destino 2022 (USD/ton)

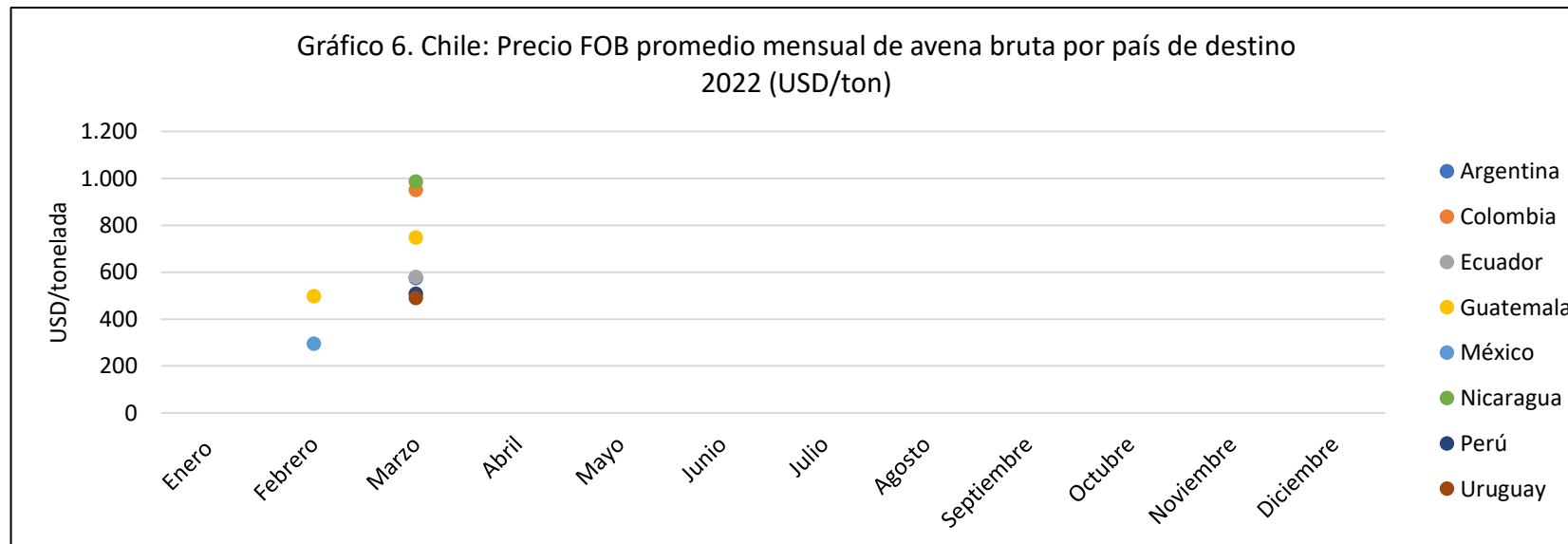

Fuente: Elaborado por Odepa con información del Servicio Nacional de Aduanas.

**Tabla 5****Chile: Exportaciones de avena procesada por tipo de producto  
(ton)**

<b>Tipo de producto</b>	<b>2018</b>	<b>2019</b>	<b>2020</b>	<b>2021</b>	<b>2022</b>
Barra/cereal avena	3		111	112	124
Harina	4.989	6.582	6.113	4.949	1.326
Hojuela	92.624	106.413	124.503	107.465	19.946
Pelada	96.042	104.865	126.842	95.900	20.281
<b>Total general</b>	<b>193.658</b>	<b>217.860</b>	<b>257.570</b>	<b>208.427</b>	<b>41.678</b>

Fuente: Elaborado por Odepa con información del Servicio Nacional de Aduanas.

**Las cifras de exportaciones e importación de avena procesada consideran desde el presente boletín la glosa 1102900 "las demás harinas de cereales, excepto trigo y morcajo" para la avena**

**Tabla 6**

**Chile: Exportaciones de avena pelada por país de destino**

País de destino	2018		2019		2020		2021		2022	
	Volumen	Precio FOB	Volumen	Precio FOB	Volumen	Precio FOB	Volumen	Precio FOB	Volumen	Precio FOB
	(ton)	(USD/ton)	(ton)	(USD/ton)	(ton)	(USD/ton)	(ton)	(USD/ton)	(ton)	(USD/ton)
Argentina	429	392	114	410	26	493				
Bolivia	318	447	1.423	465	748	635	689	614	259	555
China	52	492								
Colombia	20.102	442	22.469	424	22.190	553	18.452	600	4.167	549
Costa Rica	3.276	495	2.730	478	3.227	620	1.859	641	442	643
Ecuador	414	471	768	475	2.392	563	938	592	477	508
El Salvador	86	484	113	475	80	611	123	634	18	650
Estados Unidos									3	609
Guatemala	13.807	492	12.121	492	20.620	560	16.395	637	3.440	713
Honduras	32	490	84	467	56	588	47	653		
India	224	431	8.596	484	9.367	513	2.765	518	716	436
Jamaica	468	504	544	538	388	543	726	621	130	611
Líbano	19	477								
Malasia					0	610				
México	21	520	21	520			104	553		
Nicaragua	7.724	510	8.204	491	7.529	567	4.119	626	208	620
Panamá	26	483								
Perú	32.052	459	30.686	463	38.292	632	32.491	624	7.822	531
Rep. Dominicana	10.930	487	12.165	460	13.171	544	10.544	621	1.386	712
Sudáfrica	24	490								
Taiwán	1.163	479	1.522	473	897	496	161	583	52	665
Uruguay	46	506	40	490	29	500	5	640	12	650
Venezuela	4.832	446	3.267	531	7.825	633	6.467	643	1.150	631
Vietnam					5	505	15	687	1	610
<b>Total general</b>	<b>96.042</b>	<b>467</b>	<b>104.865</b>	<b>465</b>	<b>126.842</b>	<b>585</b>	<b>95.900</b>	<b>620</b>	<b>20.281</b>	<b>577</b>

Fuente: Elaborado por Odepa con información del Servicio Nacional de Aduanas.

Tabla 7

Chile: Exportaciones de avena pelada por glosa arancelaria y país de destino

Glosa arancelaria / País de destino	2021					2022				
	11041200	11042210	11042290	19041000	19049000	11041200	11042210	11042290	19041000	19049000
	(ton)	(ton)	(ton)	(ton)	(ton)	(ton)	(ton)	(ton)	(ton)	(ton)
Bolivia		100	589			52	25	182		
Colombia		18.130	322				4.166	1		
Costa Rica		1.834	25				442			
Ecuador		914	24				451	26		
El Salvador		102			21		18			
Estados Unidos							3			
Guatemala		16.275	120				3.440			
Honduras		21	26							
India		2.765					716			
Jamaica		596	130				33	98		
México			104							
Nicaragua		4.069	50				208			
Perú	72	14.162	3.154		15.103		4.149	600		3.073
Rep. Dominicana		10.544					1.386			
Taiwán		161					52			
Uruguay			5				12			
Venezuela		4.949	1.518				1.150			
Vietnam				15					1	
<b>Total general</b>	<b>72</b>	<b>74.622</b>	<b>6.067</b>	<b>15</b>	<b>15.124</b>	<b>52</b>	<b>16.250</b>	<b>907</b>	<b>1</b>	<b>3.073</b>

Fuente: Elaborado por Odepa con información del Servicio Nacional de Aduanas.

Descripción de las glosas arancelarias

10049000 Las demás avenas (hasta 2012)

11041200 Granos de avena, aplastados o en copos

11042210 Granos de avena mondados

11042290 Los demás granos de avena trabajados, excepto mondados

19041000 Productos a base de cereales obtenidos por inflado o tostado

19042000 Preparaciones alimenticias obtenidas con copos de cereales sin tostar o con mezclas de copos de cereales sin tostar y copos de cereales tostados o cereales inflados

19049000 Los demás productos a base de cereales obtenidos por inflado o tostado

**Tabla 8. Chile: Exportaciones mensuales de avena pelada por región de destino 2022**  
(ton)

Región	Enero	Febrero	Marzo	Abril	Mayo	Junio	Julio	Agosto	Septiembre	Octubre	Noviembre	Diciembre
Asia Oriental		52										
Caribe	225	608	683									
Centroamérica	1.833	926	1.349									
Norteamérica			3									
Sudamérica	5.304	3.307	5.275									
Sudeste Asiático	1											
Surasia		406	309									

Fuente: Elaborado por Odepa con información del Servicio Nacional de Aduanas.

**Gráfico 7. Chile: Exportaciones mensuales de avena pelada por región de destino 2022 (ton)**

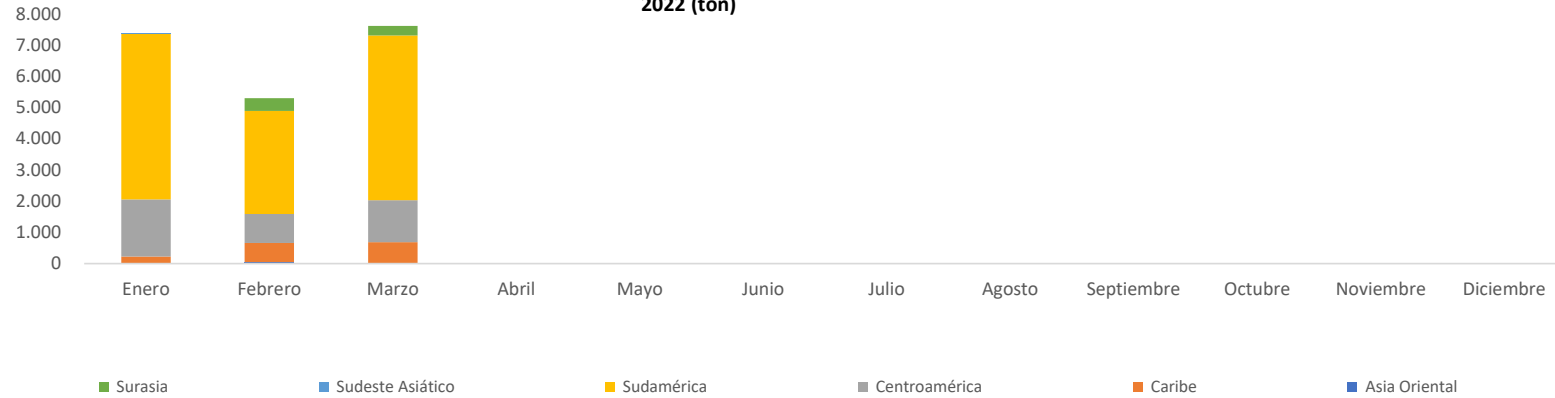

Fuente: Elaborado por Odepa con información del Servicio Nacional de Aduanas.

**Tabla 9. Chile: Exportaciones mensuales de avena pelada por región y país de destino 2022**  
(ton)

Región	Países	Enero	Febrero	Marzo	Abril	Mayo	Junio	Julio	Agosto	Septiembre	Octubre	Noviembre	Diciembre
Asia Oriental	Taiwán		52										
Caribe	Jamaica			130									
	Rep. Dominicana	225	608	553									
Centroamérica	Costa Rica	130	130	182									
	El Salvador	18											
	Guatemala	1.633	796	1.011									
	Nicaragua	52		156									
Norteamérica	Estados Unidos			3									
Sudamérica	Bolivia	182	25	52									
	Colombia	1.634	1.723	809									
	Ecuador		26	451									
	Perú	2.842	1.341	3.639									
	Uruguay			12									
	Venezuela	646	192	312									
Sudeste Asiático	Vietnam	1											
Surasia	India		406	309									

Fuente: Elaborado por Odepa con información del Servicio Nacional de Aduanas.



**Tabla 10. Chile: Precio FOB promedio mensual de avena pelada por región y país de destino 2022  
(ton)**

Región	Países	Enero	Febrero	Marzo	Abril	Mayo	Junio	Julio	Agosto	Septiembre	Octubre	Noviembre	Diciembre
Asia Oriental	Taiwán		665										
Caribe	Jamaica			611									
	Rep. Dominicana	719	704	719									
Centroamérica	Costa Rica	661	638	635									
	El Salvador	650											
	Guatemala	722	693	725									
	Nicaragua	633		607									
Norteamérica	Estados Unidos			609									
Sudamérica	Bolivia	562	560	537									
	Colombia	567	546	515									
	Ecuador		643	481									
	Perú	537	542	521									
	Uruguay			650									
	Venezuela	611	676	628									
Sudeste Asiático	Vietnam	610											
Surasia	India		402	471									

Fuente: Elaborado por Odepa con información del Servicio Nacional de Aduanas.

Tabla 11

## Chile: Exportaciones de avena en hojuelas por país de destino

País de destino	2019		2020		2021		2022	
	Volumen	Precio FOB	Volumen	Precio FOB	Volumen	Precio FOB	Volumen	Precio FOB
	(ton)	(USD/ton)	(ton)	(USD/ton)	(ton)	(USD/ton)	(ton)	(USD/ton)
Alemania	25	419						
Argelia	7	510						
Argentina	4.231	501	4.108	681	5.755	712	596	652
Bolivia	2.153	936	2.749	993	2.197	981	177	1.206
Brasil					182	707		
China	5.632	522	4.827	624	3.839	608	286	554
Colombia	24.193	513	26.063	598	23.161	626	3.127	586
Costa Rica	4.191	503	3.362	634	2.978	663	424	611
Cuba	11	1.697	1	1.526	5	2.017		
Ecuador	20.633	775	22.046	674	21.057	709	2.098	544
El Salvador	802	658	1.374	752	660	1.087	144	671
Estados Unidos	1.946	444	3.021	561	3.282	636	764	591
Guatemala	5.880	508	13.729	656	4.792	684	884	600
Haití	38	647	52	692	52	679	26	650
Honduras	1.597	609	1.936	717	2.263	743	65	854
India	3.214	512	3.848	528	1.768	557	884	479
Indonesia	838	495	479	602	52	612		
Italia					0,1	1.003		
Jamaica	424	486	295	502	589	610	286	594
Japón	400	664	400	687				
Jordania	13	558	14	610	14	690		
Líbano			52	680			16	636
Malasia	570	576	62	554	81	711	3	658
Marruecos	24	480						
México	4.861	522	2.825	581	2.971	642	3.347	602
Nicaragua	4.558	602	5.622	732	4.210	750	809	638
Panamá	3.050	507	4.210	641	3.153	652	510	670
Paraguay			53	791	158	1.688	31	1.779
Perú	9.521	863	13.437	1.256	12.284	1.459	2.709	588
Rep. Dominicana	3.196	464	4.205	620	4.885	640	373	603
Singapur					3	704	1	667
Sudáfrica	75	499						
Tailandia	289	564	356	675	236	734	104	658
Taiwán	630	496	59	621	223	593		
Trinidad y Tobago	207	531			78	576		
Turquía					14	804		
Uruguay	1.590	480	2.409	588	2.300	693	297	640
Venezuela	1.614	533	2.867	698	4.162	775	1.969	646
Vietnam			44	590	61	712	16	630
<b>Total general</b>	<b>106.413</b>	<b>609</b>	<b>124.503</b>	<b>729</b>	<b>107.465</b>	<b>829</b>	<b>19.946</b>	<b>624</b>

Fuente: Elaborado por Odepa con información del Servicio Nacional de Aduanas.

Tabla 12

Chile: Exportaciones de avena en hojuelas por glosa arancelaria y país de destino

País de destino / Glosa arancelaria	2021						2022				
	11041200	11042210	11042290	19041000	19042000	19049000	11041200	11042210	11042290	19041000	19049000
	(ton)	(ton)	(ton)	(ton)	(ton)	(ton)	(ton)	(ton)	(ton)	(ton)	(ton)
Argentina	5.721					34	596				
Bolivia	2.193			4		0	177				
Brasil	182										
China				2.813	714	312				286	
Colombia	22.953			26		182	3.127				
Costa Rica	2.978						424				
Cuba	3					2					
Ecuador	21.050			7		1	2.048	50			
El Salvador	659					1	144				
Estados Unidos	3.282						764				
Guatemala	4.792						884				
Haití	52						26				
Honduras	2.243	20					65				
India	1.768						390	494			
Indonesia	52										
Italia	0										
Jamaica	589						286				
Jordania	14										
Libano							16				
Malasia	81						3				
México	2.886		63	22			3.347				
Nicaragua	4.210						809				
Panamá	3.153						510				
Paraguay	107			50		1	28				3
Perú	11.692	24	24	498		45	2.421	240	48		
Rep. Dominicana	4.885						373				
Singapur	3						1				
Tailandia	236						104				
Taiwán	223										
Trinidad y Tobago	78										
Turquía	14										
Uruguay	2.296			4			297				
Venezuela	4.160			2			1.969				
Vietnam				61						16	
<b>Total general</b>	<b>102.555</b>	<b>44</b>	<b>87</b>	<b>3.487</b>	<b>714</b>	<b>578</b>	<b>18.809</b>	<b>784</b>	<b>48</b>	<b>302</b>	<b>3</b>

Fuente: Elaborado por Odepa con información del Servicio Nacional de Aduanas.

**Tabla 13. Chile: Exportaciones mensuales de avena en hojuelas por región de destino 2022 (ton)**

Región	Enero	Febrero	Marzo	Abril	Mayo	Junio	Julio	Agosto	Septiembre	Octubre	Noviembre	Diciembre
Asia Oriental		286										
Caribe	213	264	208									
Centroamérica	829	965	1.041									
Medio Oriente		16										
Norteamérica	1.203	1.816	1.092									
Sudamérica	3.717	3.486	3.802									
Sudeste Asiático	94		30									
Surasia		234	650									

Fuente: Elaborado por Odepa con información del Servicio Nacional de Aduanas.

**Gráfico 8. Chile: Exportaciones mensuales de avena en hojuelas por región de destino 2022 (ton)**

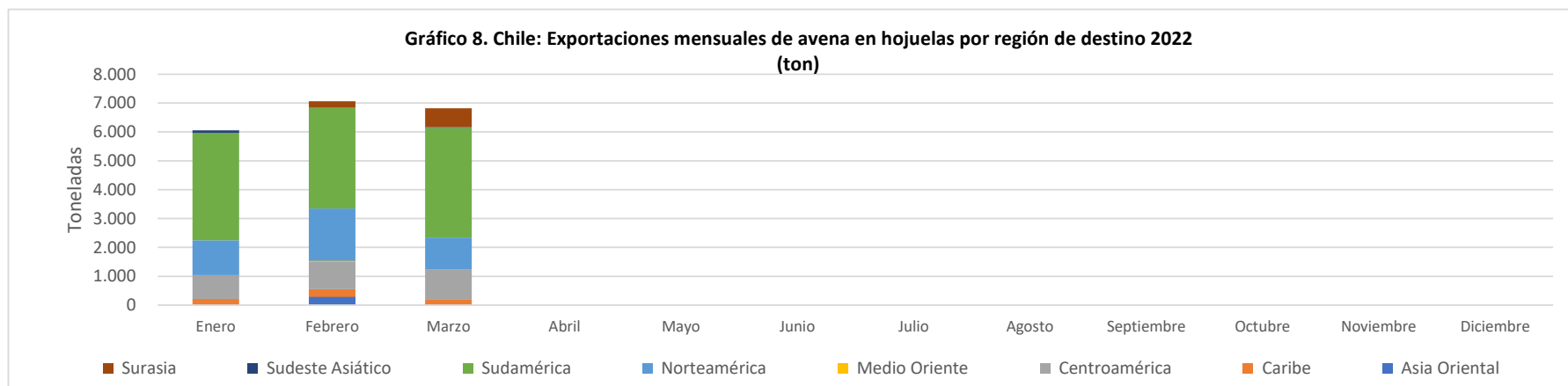

Fuente: Elaborado por Odepa con información del Servicio Nacional de Aduanas.

**Tabla 14. Chile: Exportaciones mensuales de avena en hojuelas por región y país de destino 2022  
(ton)**

Región	Países	Enero	Febrero	Marzo	Abril	Mayo	Junio	Julio	Agosto	Septiembre	Octubre	Noviembre	Diciembre
Asia Oriental	China		286										
	Haití	26											
Caribe	Jamaica	104	104	78									
	Rep. Dominicana	83	160	130									
Centro América	Costa Rica	93	156	176									
	El Salvador	60	58	26									
	Guatemala	270	247	366									
	Honduras			65									
	Nicaragua	254	278	278									
	Panamá	152	228	130									
Medio Oriente	Libano		16										
Norte América	Estados Unidos	530	130	104									
	México	673	1.686	988									
Sud América	Argentina	221	233	142									
	Bolivia	101	44	32									
	Colombia	1.403	687	1.038									
	Ecuador	859	572	667									
	Paraguay	3	28										
	Perú	748	1.127	834									
	Uruguay	44	23	230									
	Venezuela	338	772	859									
Sudeste Asiático	Malasia			3									
	Tailandia	78		26									
	Vietnam	16											
	Singapur			1									
Surasia	India		234	650									

Fuente: Elaborado por Odepa con información del Servicio Nacional de Aduanas.

Tabla 15. Chile: Precio FOB promedio mensual de avena en hojuelas por región y país de destino 2022  
(ton)

Región	Países	Enero	Febrero	Marzo	Abril	Mayo	Junio	Julio	Agosto	Septiembre	Octubre	Noviembre	Diciembre
Asia Oriental	China		554										
	Haití	650											
Caribe	Jamaica	585	585	630									
	Rep. Dominicana	652	577	612									
Centro América	Costa Rica	634	585	609									
	El Salvador	622	949	541									
	Guatemala	636	596	556									
	Honduras			854									
	Nicaragua	645	669	581									
	Panamá	608	722	528									
Medio Oriente	Líbano		636										
Norte América	Estados Unidos	584	630	582									
	México	684	571	581									
Sud América	Argentina	655	645	659									
	Bolivia	1.183	880	1.330									
	Colombia	604	594	558									
	Ecuador	540	540	550									
	Paraguay	2.986	572										
	Perú	616	585	573									
	Uruguay	610	711	621									
Venezuela	666	659	629										
Sudeste Asiático	Malasia			658									
	Tailandia	671		618									
	Vietnam	630											
	Singapur			667									
Surasia	India		493	466									

Fuente: Elaborado por Odepa con información del Servicio Nacional de Aduanas.

<b>Tabla 16</b>						
<b>Chile: Exportaciones de harina de avena por país de destino</b>						
<b>País de destino</b>	<b>2020</b>		<b>2021</b>		<b>2022</b>	
	<b>Volumen</b>	<b>Precio FOB</b>	<b>Volumen</b>	<b>Precio FOB</b>	<b>Volumen</b>	<b>Precio FOB</b>
	<b>(ton)</b>	<b>(USD/ton)</b>	<b>(ton)</b>	<b>(USD/ton)</b>	<b>(ton)</b>	<b>(USD/ton)</b>
<b>Argentina</b>	<b>832</b>	<b>705</b>	<b>790</b>	<b>716</b>	<b>181</b>	<b>717</b>
<b>Bolivia</b>	<b>80</b>	<b>660</b>	<b>72</b>	<b>665</b>	<b>20</b>	<b>650</b>
<b>Colombia</b>	<b>3666</b>	<b>660</b>	<b>2513</b>	<b>640</b>	<b>575</b>	<b>594</b>
<b>Costa Rica</b>	<b>20</b>	<b>624</b>	<b>17</b>	<b>665</b>	<b>11</b>	<b>644</b>
<b>Ecuador</b>	<b>32</b>	<b>753</b>	<b>93</b>	<b>630</b>	<b>6</b>	<b>612</b>
<b>Estados Unidos</b>	<b>15</b>	<b>590</b>	<b>51</b>	<b>643</b>	<b>157</b>	<b>808</b>
<b>Líbano</b>	<b>78</b>	<b>625</b>	<b>52</b>	<b>630</b>		
<b>Malasia</b>	<b>49</b>	<b>720</b>	<b>57</b>	<b>828</b>	<b>21</b>	<b>735</b>
<b>México</b>					<b>54</b>	<b>692</b>
<b>Panamá</b>	<b>753</b>	<b>664</b>	<b>897</b>	<b>647</b>	<b>130</b>	<b>576</b>
<b>Paraguay</b>			<b>22</b>	<b>1483</b>		
<b>Perú</b>	<b>54</b>	<b>730</b>	<b>7</b>	<b>1077</b>	<b>1</b>	<b>959</b>
<b>Rep. Dominicana</b>	<b>375</b>	<b>658</b>	<b>277</b>	<b>665</b>	<b>94</b>	<b>618</b>
<b>Uruguay</b>	<b>37</b>	<b>631</b>	<b>45</b>	<b>653</b>	<b>16</b>	<b>658</b>
<b>Venezuela</b>	<b>123</b>	<b>538</b>	<b>50</b>	<b>448</b>	<b>51</b>	<b>480</b>
<b>Singapur</b>			<b>7</b>	<b>704</b>	<b>9</b>	<b>667</b>
<b>Total general</b>	<b>6113</b>	<b>667</b>	<b>4949</b>	<b>694</b>	<b>1326</b>	<b>662</b>

Fuente: Elaborado por Odepa con información del Servicio Nacional de Aduanas.  
**Las cifras de exportaciones e importación de avena procesada consideran desde el presente boletín la glosa 1102900 "las demás harinas de cereales, excepto trigo y morcajo" para la avena**

**Tabla 17**

**Chile: Exportaciones de barras de cereales de avena por país de destino**

País de destino	2018		2020		2021		2022	
	Volumen	Precio FOB	Volumen	Precio FOB	Volumen	Precio FOB	Volumen	Precio FOB
	(ton)	(USD/ton)	(ton)	(USD/ton)	(ton)	(USD/ton)	(ton)	(USD/ton)
Argentina			5	3.100				
Bolivia			3	4.315	0	8.796	82	3.938
China					0	1.513		
Colombia	3	1.346	2	3.167				
Cuba			0	1.350	1	2.222	3	2.007
India							1	300
Paraguay			74	2.413	78	2.029	26	1.885
Perú			18	4.239	32	3.538	11	4.320
Rep. Dominicana			7	4.065	1	2.197	0	1.923
Uruguay			2	3.775			1	1.736
Venezuela					1	1.063		
<b>Total general</b>	<b>3</b>	<b>1.346</b>	<b>111</b>	<b>3.187</b>	<b>112</b>	<b>3.048</b>	<b>124</b>	<b>3.574</b>

Sólo se consideran cereales cuyo contenido principal sea avena.

Fuente: Elaborado por Odepa con información del Servicio Nacional de Aduanas.



**Tabla 18**

**Chile: Importaciones mensuales de avena por glosa arancelaria (ton)  
2022**

Glosa Arancelaria	10049000	11041200	11042210	11042290	19041000	19042000	19049000	11029000	Total general
Enero	377	3	0	18			0	1	399
Febrero		4		0		12	0	2	18
Marzo		0			1	14	0	1	16
Abril									
Mayo									
Junio									
Julio									
Agosto									
Septiembre									
Octubre									
Noviembre									
Diciembre									
<b>Total general</b>	<b>377</b>	<b>7</b>	<b>0</b>	<b>18</b>	<b>1</b>	<b>26</b>	<b>1</b>	<b>3</b>	<b>433</b>

Fuente: Elaborado por Odepa con información del Servicio Nacional de Aduanas.

Las cifras de exportaciones e importación de avena procesada consideran desde el presente boletín la glosa 1102900 "las demas harinas de cereales, excepto trigo y morcajo" para la avena