



Boletín de Avena

Marzo 2022



Avena: producción y comercio exterior de avena

Avance información al 28 de febrero de 2022

Sergio Soto N.

Publicación de la Oficina de Estudios y Políticas Agrarias (Odepa)
del Ministerio de Agricultura, Gobierno de Chile

**Director y representante legal
(s) Iván Rodríguez Rojas**

Se puede reproducir total o parcialmente citando la fuente

Teatinos 40, piso 7. Santiago, Chile

Teléfono : (56- 2) 23973000

Fax : (56- 2) 23973111

www.odepa.gob.cl



AVENA
TABLA DE CONTENIDO

Tablas	Descripción	Página
Nº 1	Chile: Superficie, producción, rendimientos, exportaciones de avena por tipo de producto e importaciones	1
Nº 2	Chile: Exportaciones de avena forrajera por país de destino	4
Nº 3	Chile: Exportaciones de avena bruta por país de destino	6
Nº 4	Chile: Exportaciones de avena bruta por glosa arancelaria y país de destino	7
Nº 5	Chile: Exportaciones de avena procesada por tipo de producto	9
Nº 6	Chile: Exportaciones de avena pelada por país de destino	10
Nº 7	Chile: Exportaciones de avena pelada por glosa arancelaria y país de destino	11
Nº 8	Chile: Exportaciones mensuales de avena pelada por región de destino	12
Nº 9	Chile: Exportaciones mensuales de avena pelada por región y país de destino	13
Nº 10	Chile: Precio FOB unitario promedio mensual de avena pelada por región y país de destino	14
Nº 11	Chile: Exportaciones de avena en hojuelas por país de destino	15
Nº 12	Chile: Exportaciones de avena en hojuelas por glosa arancelaria y país de destino	16
Nº 13	Chile: Exportaciones mensuales de avena en hojuelas por región de destino	17
Nº 14	Chile: Exportaciones mensuales de avena en hojuelas por región y país de destino	18
Nº 15	Chile: Precio FOB unitario promedio mensual de avena en hojuelas por región y país de destino	19
Nº 16	Chile: Exportaciones de harina de avena por país de destino	20
Nº 17	Chile: Exportaciones de barras de cereales de avena por país de destino	21
Nº 18	Chile: Importaciones mensuales de avena por glosa arancelaria	22

Gráficos	Descripción	Página
Nº 1	Chile: Evolución de la superficie y producción nacional de avena	2
Nº 2	Chile: Evolución de las exportaciones de avena por tipo	3
Nº 3	Chile: Exportaciones mensuales de avena forrajera por país de destino	5
Nº 4	Chile: Precio unitario promedio mensual de avena forrajera por país de destino	5
Nº 5	Chile: Exportaciones mensuales de avena bruta por país de destino	8
Nº 6	Chile: Precio unitario promedio mensual de avena bruta por país de destino	8
Nº 7	Chile: Exportaciones mensuales de avena pelada por región de destino	12
Nº 8	Chile: Exportaciones mensuales de avena en hojuelas por región de destino	17



Tabla 1

Chile: Superficie, producción, rendimientos, exportaciones de avena por tipo de producto e importaciones

Año	Superficie (ha)	Producción (ton)	Rendimiento (qqm/ha)	Exportación avena forrajera (ton)	Exportación avena bruta (ton)	Exportación avena procesada (ton)	Exportaciones totales (ton)	Importación de avena procesada (ton)
2005	76.680	357.352	46,6	1.827	20.284	78.785	100.896	0
2006	90.190	435.041	48,2	2.369	23.967	91.931	118.267	22
2007	82.471	341.911	41,5	2.411	31.264	110.464	144.139	142
2008	97.936	383.759	39,2	1.998	22.055	107.056	131.109	145
2009	101.101	344.212	34,0	4.990	33.317	105.497	143.804	0
2010	75.873	380.853	50,2	3.801	56.010	124.718	184.529	17
2011	105.643	563.812	53,4	4.246	134.775	168.173	307.194	1
2012	100.936	450.798	44,7	2.614	62.313	151.219	216.146	10
2013	126.833	680.382	53,6	2.697	44.168	162.688	209.553	16
2014	136.339	609.926	44,7	2.399	54.349	173.847	230.595	4
2015	90.449	421.048	46,6	9.175	61.219	200.598	270.992	37
2016	107.805	533.080	49,4	2.757	7.171	178.449	188.377	8.244
2017	136.818	713.102	52,1	2.800	31.022	191.763	225.584	61
2018	107.528	571.471	53,1	5.407	32.688	188.670	226.765	75
2019	74.617	384.922	52	5.751	16.790	211.409	233.950	24
2020	96.994	477.396	49,2	2.156	666	251.213	254.035	121.388
2021	112.640	525.245	46,6	950	530	203.477	204.958	88.187
2022	123.445			374	26.276	25.871	52.522	414

Nota: Del total de las importaciones registradas en 2021, 99,5% corresponden a importaciones realizadas a través de la glosa arancelaria 1004.

Fuente: Elaborado por Odepa con información del INE y del Servicio Nacional de Aduanas.

Gráfico 1. Chile: Evolución de la superficie y producción nacional de avena 2000 - 2022

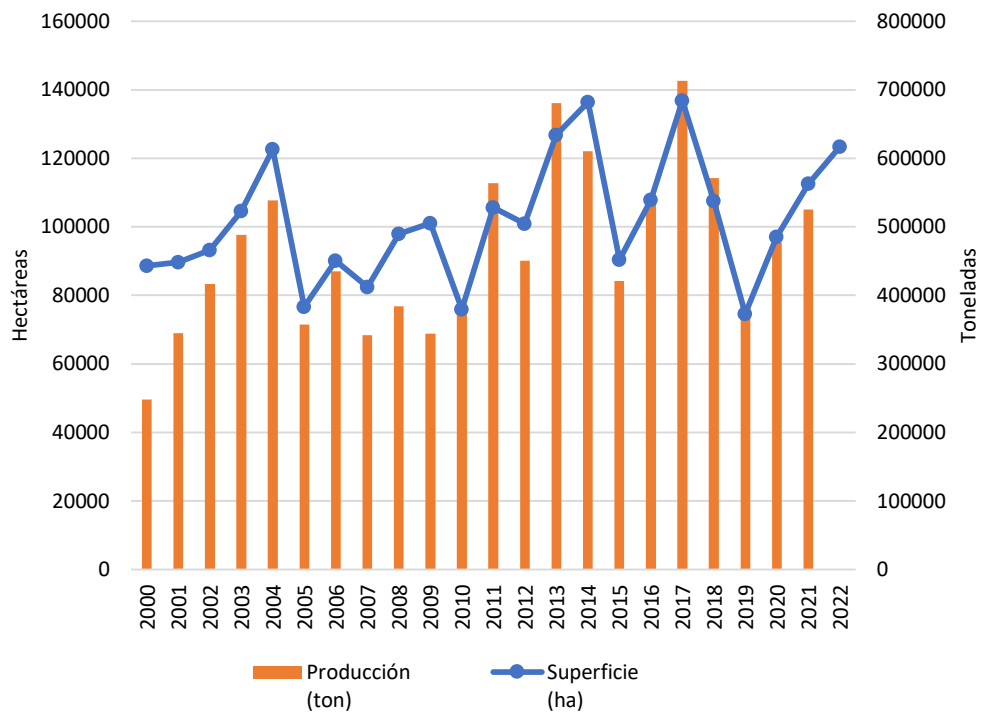

Fuente: elaborado por Odepa con información de INE.

**Gráfico 2. Chile: Evolución de las exportaciones de avena por tipo
2000 - 2022**

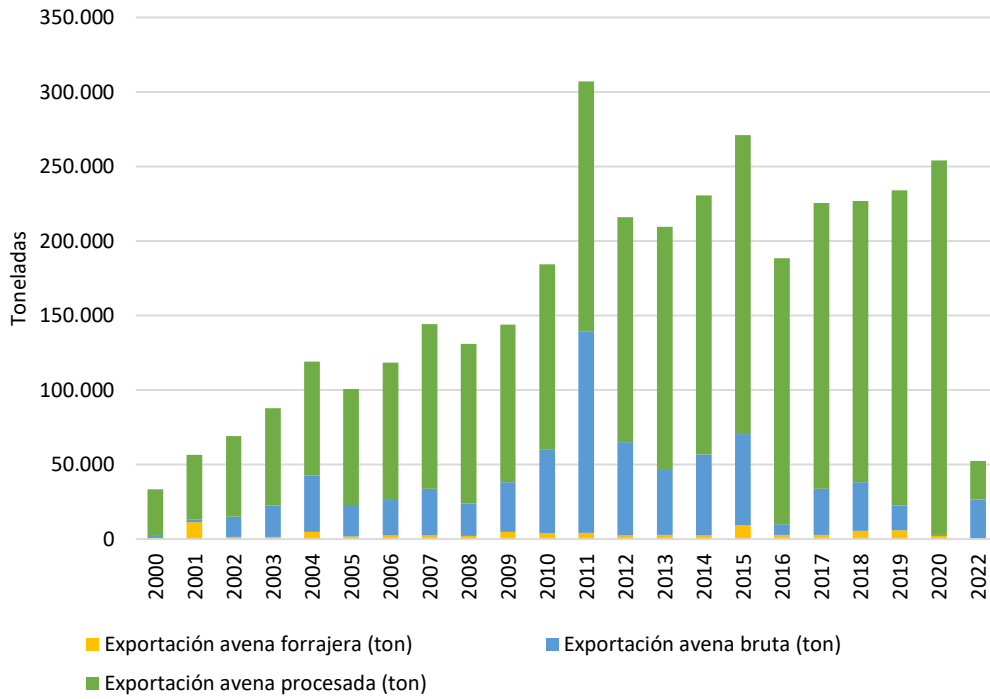

Fuente: Elaborado por Odepa con información del Servicio Nacional de Aduanas.

Tabla 2										
Chile: Exportaciones de avena forrajera por país de destino										
País de destino	2018		2019		2020		2021		2022	
	Volumen (ton)	Precio FOB (USD/ton)	Volumen (ton)	Precio FOB (USD/ton)	Volumen (ton)	Precio FOB (USD/ton)	Volumen (ton)	Precio FOB (USD/ton)	Volumen (ton)	Precio FOB (USD/ton)
Argentina	957	153								
Colombia	922	267	1.056	300	236	307	161	387		
Costa Rica	55	321	45	338						
Cuba	455	284	781	279						
Ecuador	265	294	364	341	347	388	313	403	27	500
España			10	502						
Filipinas										
Guatemala	988	206	2.210	259	780	268				
Panamá	842	300	784	308	583	362	314	415	243	380
Perú	5	305								
Rep. Dominicana	682	295	396	293	131	300	162	362	105	376
Venezuela	105	301	106	311	80	479				
Total general	5.277	279	5.751	301	2.156	347	950	397	374	394

Fuente: Elaborado por Odepa con información del Servicio Nacional de Aduanas.

Las exportaciones de avena forrajera se realizan a través de la partida arancelaria 10049000.

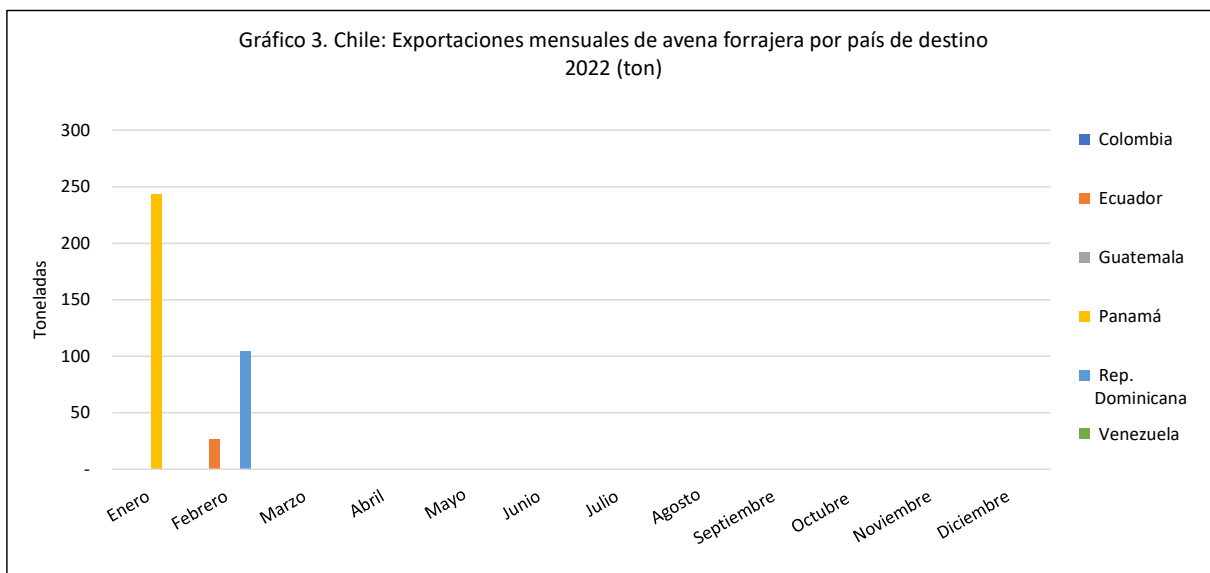

Fuente: elaborado por Odepa con información del Servicio Nacional de Aduanas.

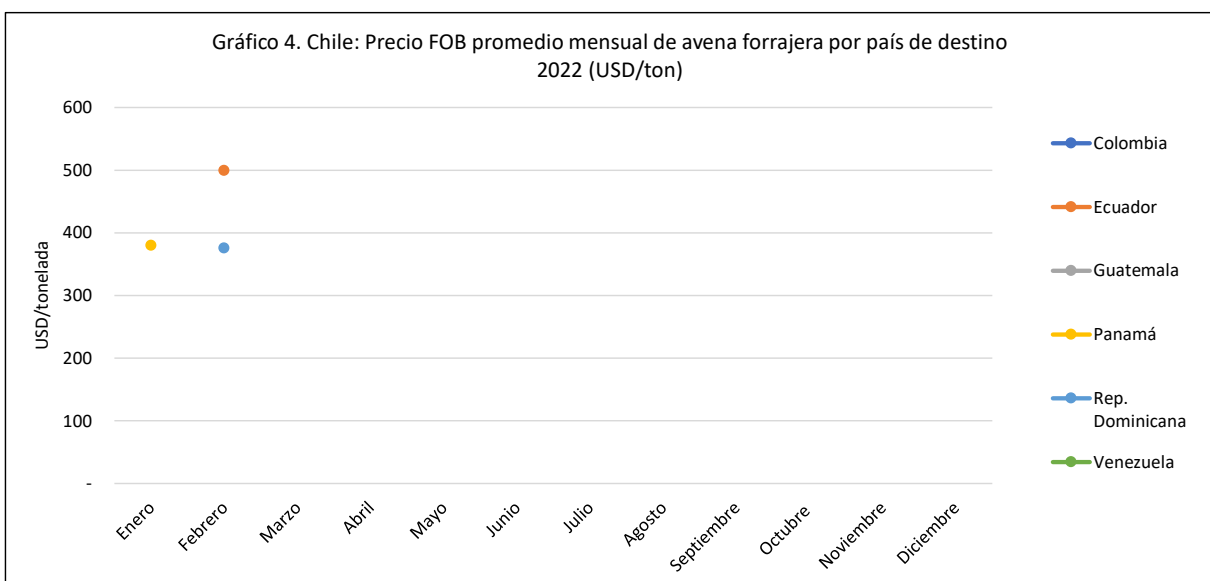

Fuente: elaborado por Odepa con información del Servicio Nacional de Aduanas.

Tabla 3

Chile: Exportaciones de avena bruta por país de destino

País de destino	2018		2019		2020		2021		2022	
	Volumen	Precio FOB	Volumen	Precio FOB	Volumen	Precio FOB	Volumen	Precio FOB	Volumen	Precio FOB
	(ton)	(USD/ton)	(ton)	(USD/ton)	(ton)	(USD/ton)	(ton)	(USD/ton)	(ton)	(USD/ton)
Argentina									1	671
Colombia	77	260	78	265	0	0	0	0	0	0
Corea del Sur	772	245	360	262	0	0	0	0	0	0
Cuba	224	302	0	0	0	0	0	0	0	0
Ecuador	7.860	206	7.159	248	130	350	106	525	0	0
España	0	0	0	0	0	0	0	0	0	0
Filipinas	414	262	197	305	23	465	0	0	0	0
Guatemala	163	246	1.300	244	366	378	424	463	26	499
India	0	0	1.026	268	0	0	0	0	0	0
México	1.150	213	0	0	0	0	0	0	26.250	296
Panamá	26	300	0	0	0	0	0	0		
Perú	21.977	200	6.603	240	44	0	0	0		
Rep. Dominicana	26	300	0	0	103	0	0	0		
Taiwán	0	0	68	502	0	0	0	0		
Terr. Brit. en América	0	0	0	0	0	0	0	0		
Total general	32.688	205	16.790	282	666	451	530	471	26.276	397

Fuente: Elaborado por Odepa con información del Servicio Nacional de Aduanas.

Tabla 4				
Chile: Exportaciones de avena bruta por glosa arancelaria y país de destino				
Glosa arancelaria / País de destino	2021		2022	
	10049000	11041200 11042210	10049000	11041200 11042210
	(ton)	(ton)	(ton)	(ton)
Argentina				
Colombia				
Corea del Sur				
Cuba				
Ecuador	106			
El Salvador				
España				
Filipinas				
Guatemala	319	105	26	
India				
México			26.250	
Nicaragua				
Panamá				
Perú				
Rep. Dominicana				
Taiwán				
Terr. británico en América				
Total general	425	105	26.276	

Fuente: Elaborado por Odepa con información del Servicio Nacional de Aduanas.



Fuente: Elaborado por Odepa con información del Servicio Nacional de Aduanas.

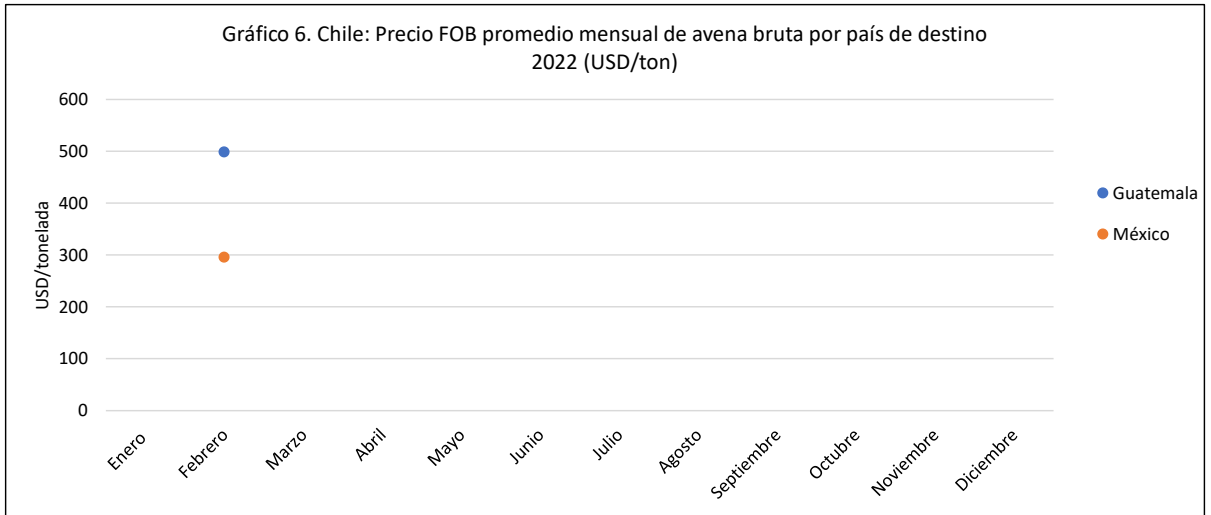

Fuente: Elaborado por Odepa con información del Servicio Nacional de Aduanas.

Tabla 5**Chile: Exportaciones de avena procesada por tipo de producto
(ton)**

Tipo de producto	2018	2019	2020	2021	2022
Pelada	96.042	104.865	126.780	95.900	12.663
Hojuela	93.223	106.267	124.321	107.465	13.123
Harina	0	277	0	0	
Barra cereal	19	0	111	112	85
Total	189.285	211.409	251.213	203.477	25.871

Fuente: Elaborado por Odepa con información del Servicio Nacional de Aduanas.

Tabla 6

Chile: Exportaciones de avena pelada por país de destino

País de destino	2018		2019		2020		2021		2022	
	Volumen	Precio FOB	Volumen	Precio FOB	Volumen	Precio FOB	Volumen	Precio FOB	Volumen	Precio FOB
	(ton)	(USD/ton)	(ton)	(USD/ton)	(ton)	(USD/ton)	(ton)	(USD/ton)	(ton)	(USD/ton)
Argentina	429	392	114	410	26	493				
Bolivia	318	447	1.423	465	748	635	689	614	207	561
Brasil	0									
China	52	492	0	0	0	0				
Colombia	20.102	442	22.469	424	22.128	552	18.452	600	3.358	556
Costa Rica	3.276	495	2.730	478	3.227	620	1.859	641	260	649
Ecuador	414	471	768	475	2.392	563	938	592	26	643
El Salvador	86	484	113	475	80	611	123	634	18	650
Guatemala	13.807	492	12.121	492	20.620	560	16.395	637	2.429	709
Honduras	32	490	84	467	56	588	47	653		
India	224	431	8.596	484	9.367	513	2.765	518	406	402
Jamaica	468	504	544	538	388	543	726	621		
Líbano	19	477	0		0	0				
Malasia					0	610				
México	21	520	21	520	0	0	104	553		
Nicaragua	7.724	510	8.204	491	7.529	567	4.119	626	52	633
Panamá	26	483	0		0					
Perú	32.052	459	30.686	463	38.292	632	32.491	624	4.183	539
Rep. Dominicana	10.930	487	12.165	460	13.171	544	10.544	621	833	707
Sudáfrica	24	490	0		0					
Taiwán	1.163	479	1.522	473	897	496	161	583	52	665
Uruguay	46	506	40	490	29	500	5	640		
Venezuela	4.832	446	3.267	531	7.825	633	6.467	643	838	633
Vietnam					5	505	15	687	1	610
Total general	96.042	467	104.865	465	126.780	585	95.900	620	12.663	586

Fuente: Elaborado por Odepa con información del Servicio Nacional de Aduanas.

Tabla 7									
Chile: Exportaciones de avena pelada por glosa arancelaria y país de destino									
Glosa arancelaria / País de destino	2021					2022			
	11041200 (ton)	11042210 (ton)	11042290 (ton)	19041000 (ton)	19049000 (ton)	11042210 (ton)	11042290 (ton)	19041000 (ton)	19049000 (ton)
Argentina									
Bolivia		100	589			25	182		
Colombia		18.130	322			3.357	1		
Costa Rica		1.834	25			260			
Ecuador		914	24			26			
El Salvador		102			21	18			
Guatemala		16.275	120			2.429			
Honduras		21	26						
India		2.765				406			
Jamaica		596	130						
Malasia									
México			104						
Nicaragua		4.069	50			52			
Perú	72	14.162	3.154		15.103	2.573	288		1.321
Rep. Dom.		10.544				833			
Taiwán		161				52			
Uruguay			5						
Venezuela		4.949	1.518			838			
Vietnam				15				1	
Total general	72	74.622	6.067	15	15.124	10.870	471	1	1.321

Fuente: Elaborado por Odepa con información del Servicio Nacional de Aduanas.

Descripción de las glosas arancelarias

- 10049000 Las demás avenas (hasta 2012)
- 11041200 Granos de avena, aplastados o en copos
- 11042210 Granos de avena mondados
- 11042290 Los demás granos de avena trabajados, excepto mondados
- 19041000 Productos a base de cereales obtenidos por inflado o tostado
- 19042000 Preparaciones alimenticias obtenidas con copos de cereales sin tostar o con mezclas de copos de cereales sin tostar y copos de cereales tostados o cereales inflados
- 19049000 Los demás productos a base de cereales obtenidos por inflado o tostado

Tabla 8. Chile: Exportaciones mensuales de avena pelada por región de destino 2022 (ton)												
Región	Enero	Febrero	Marzo	Abril	Mayo	Junio	Julio	Agosto	Septiembre	Octubre	Noviembre	Diciembre
Asia Oriental		52										
Caribe	225	608										
Centroamérica	1.833	926										
Norteamérica												
Sudamérica	5.304	3.307										
Sudeste Asiático	1											
Surasia		406										

*Información disponible al 31 de octubre de 2020.
Fuente: Elaborado por Odepa con información del Servicio Nacional de Aduanas.

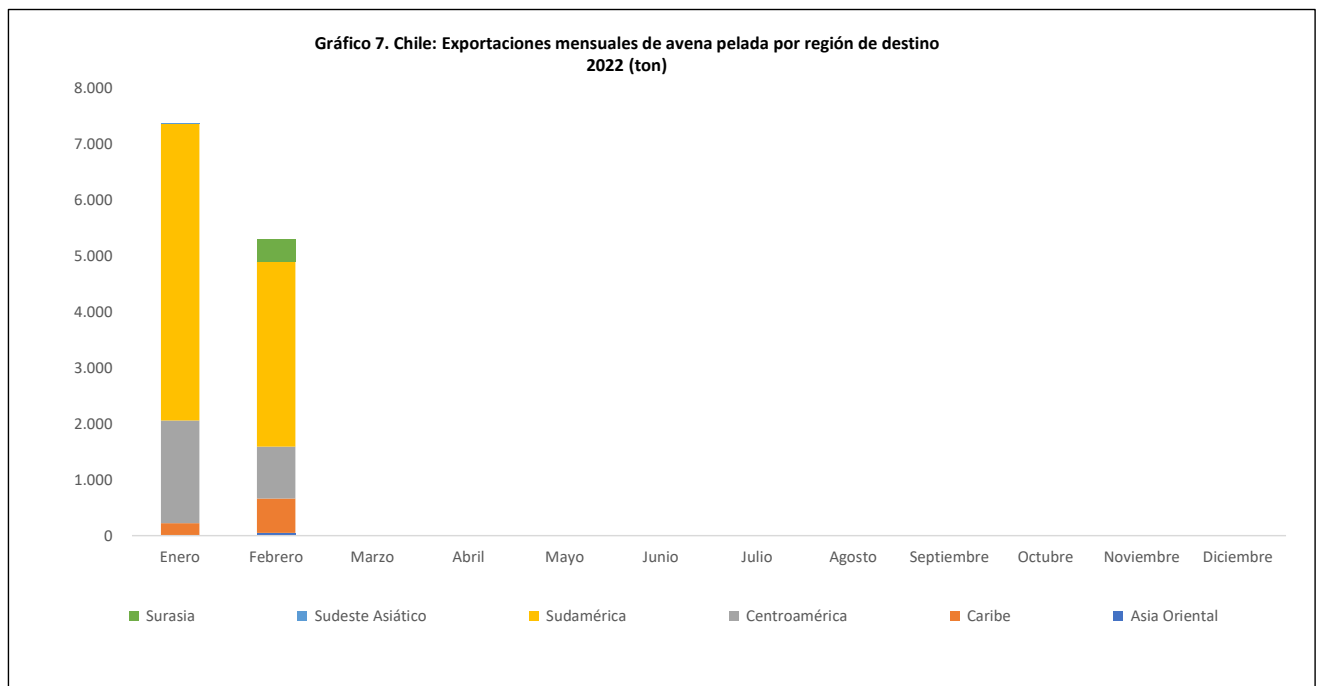

Fuente: Elaborado por Odepa con información del Servicio Nacional de Aduanas.

Tabla 9. Chile: Exportaciones mensuales de avena pelada por región y país de destino 2022
(ton)

Región	Países	Enero	Febrero	Marzo	Abril	Mayo	Junio	Julio	Agosto	Septiembre	Octubre	Noviembre	Diciembre
Asia Oriental	Taiwán		52										
Caribe	Jamaica												
	Rep. Dominicana	225	608										
Centroamérica	Costa Rica	130	130										
	El Salvador	18											
	Guatemala	1.633	796										
	Honduras												
	Nicaragua	52											
Norteamérica	México												
Sudamérica	Argentina												
	Bolivia	182	25										
	Colombia	1.634	1.723										
	Ecuador		26										
	Perú	2.842	1.341										
	Venezuela	646	192										
Sudeste Asiático	Malasia												
	Vietnam	1											
Surasia	India		406										

Fuente: Elaborado por Odepa con información del Servicio Nacional de Aduanas.

Tabla 10. Chile: Precio FOB promedio mensual de avena pelada por región y país de destino 2022
(ton)

Región	Países	Enero	Febrero	Marzo	Abril	Mayo	Junio	Julio	Agosto	Septiembre	Octubre	Noviembre	Diciembre
Asia Oriental	Taiwán		665										
Caribe	Jamaica												
	Rep. Dominicana	719	704										
Centroamérica	Costa Rica	661	638										
	El Salvador	650											
	Guatemala	722	693										
	Honduras												
	Nicaragua	633											
Norteamérica													
Sudamérica	Argentina												
	Bolivia	562	560										
	Colombia	567	546										
	Ecuador		643										
	Perú	537	542										
	Uruguay												
	Venezuela	611	676										
Sudeste Asiático	Malasia												
	Vietnam	610											
Surasia	India		402										

Fuente: Elaborado por Odepa con información del Servicio Nacional de Aduanas.

Tabla 11

Chile: Exportaciones de avena en hojuelas por país de destino

País de destino	2019		2020		2021		2022	
	Volumen	Precio FOB	Volumen	Precio FOB	Volumen	Precio FOB	Volumen	Precio FOB
	(ton)	(USD/ton)	(ton)	(USD/ton)	(ton)	(USD/ton)	(ton)	(USD/ton)
Alemania	25	419						
Argelia	7	510						
Argentina	4.231	501	4.108	681	5.755	712	454	650
Bolivia	2.153	936	2.749	993	2.197	981	145	1.082
Brasil					182	707		
China	5.632	522	4.827	624	3.839	608	286	554
Colombia	24.049	513	25.881	598	23.161	626	2.090	600
Costa Rica	4.191	503	3.362	634	2.978	663	249	612
Cuba	11	1.697	1	1.526	5	2.017		
Ecuador	20.633	775	22.046	674	21.057	709	1.431	540
El Salvador	802	658	1.374	752	660	1.087	118	704
E. Unidos	1.946	444	3.021	561	3.282	636	660	594
Guatemala	5.880	508	13.729	656	4.792	684	517	622
Haití	38	647	52	692	52	679	26	650
Honduras	1.597	609	1.936	717	2.263	743		
India	3.214	512	3.848	528	1.768	557	234	493
Indonesia	838	495	479	602	52	612		
Italia					0	1.003		
Jamaica	424	486	295	502	589	610	208	585
Japón	400	664	400	687				
Jordania	13	558	14	610	14	690		
Líbano			52	680			16	636
Malasia	570	576	62	554	81	711		
Marruecos	24	480						
México	4.861	522	2.825	581	2.971	642	2.359	610
Nepal								
Nicaragua	4.558	602	5.622	732	4.210	750	531	658
Panamá	3.050	507	4.210	641	3.153	652	380	693
Paraguay			53	791	158	1.688	31	1.779
Perú	9.521	863	13.437	1.256	12.284	1.459	1.875	596
Rep. Dom.	3.194	465	4.205	620	4.885	640	243	600
Singapur					3	704		
Sudáfrica	75	499						
Tailandia	289	564	356	675	236	734	78	671
Taiwán	630	496	59	621	223	593		
Trin. y Tob.	207	531			78	576		
Turquía					14	804		
Uruguay	1.590	480	2.409	588	2.300	693	67	678
Venezuela	1.614	533	2.867	698	4.162	775	1.110	662
Vietnam			44	590	61	712	16	630
Total general	106.267	610	124.321	729	107.465	829	13.123	633

Fuente: Elaborado por Odepa con información del Servicio Nacional de Aduanas.

Tabla 12

Chile: Exportaciones de avena en hojuelas por glosa arancelaria y país de destino

País de destino / Glosa arancelaria	2021						2022				
	11041200 (ton)	11042210 (ton)	11042290 (ton)	19041000 (ton)	19042000 (ton)	19049000 (ton)	11041200 (ton)	11042210 (ton)	11042290 (ton)	19041000 (ton)	19049000 (ton)
Alemania											
Argelia											
Argentina	5.721					34	454				
Bolivia	2.193			4		0	145				
Brasil	182										
China				2.813	714	312				286	
Colombia	22.953			26		182	2.090				
Costa Rica	2.978						249				
Cuba	3					2					
Ecuador	21.050			7		1	1.431				
El Salvador	659					1	118				
E. Unidos	3.282						660				
Guatemala	4.792						517				
Haití	52						26				
Honduras	2.243	20									
India	1.768						234				
Indonesia	52										
Italia	0										
Jamaica	589						208				
Japón											
Jordania	14										
Líbano							16				
Malasia	81										
Marruecos											
México	2.886		63	22			2.359				
Nicaragua	4.210						531				
Panamá	3.153						380				
Paraguay	107			50		1	28				3
Perú	11.692	24	24	498		45	1.587	240	48		
Rep. Dom.	4.885						243				
Singapur	3										
Sudáfrica											
Tailandia	236						78				
Taiwán	223										
Trin. y Tob.	78										
Turquía	14										
Uruguay	2.296			4			67				
Venezuela	4.160			2			1.110				
Vietnam				61						16	
Total gen.	102.555	44	87	3.487	714	578	12.530	240	48	302	3

Fuente: Elaborado por Odepa con información del Servicio Nacional de Aduanas.

Tabla 13. Chile: Exportaciones mensuales de avena en hojuelas por región de destino 2022
(ton)

Región	Enero	Febrero	Marzo	Abril	Mayo	Junio	Julio	Agosto	Septiembre	Octubre	Noviembre	Diciembre
Asia Oriental		286										
Caribe	213	264										
Centroamérica	829	965										
Europa												
Medio Oriente		16										
Norteamérica	1.203	1.816										
Sudamérica	3.717	3.486										
Sudeste Asiático	94											
Surasia		234										

Fuente: Elaborado por Odepa con información del Servicio Nacional de Aduanas.

Gráfico 8. Chile: Exportaciones mensuales de avena en hojuelas por región de destino 2022
(ton)

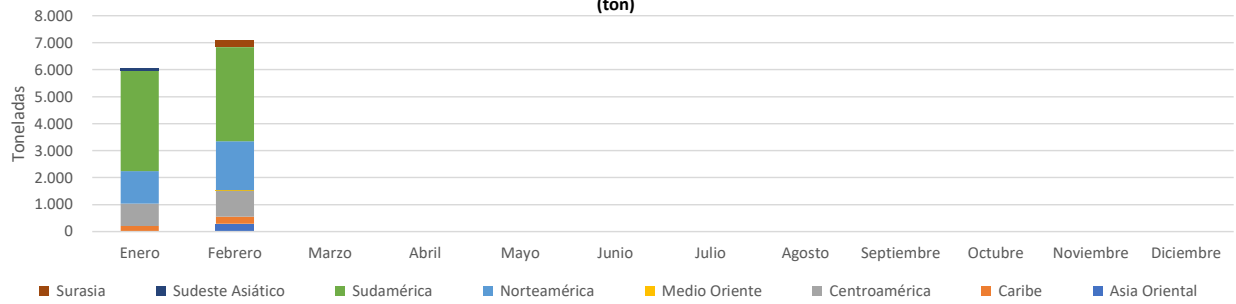

Fuente: Elaborado por Odepa con información del Servicio Nacional de Aduanas.

Tabla 14. Chile: Exportaciones mensuales de avena en hojuelas por región y país de destino 2022
(ton)

Región	Países	Enero	Febrero	Marzo	Abril	Mayo	Junio	Julio	Agosto	Septiembre	Octubre	Noviembre	Diciembre
Asia Oriental	China		286										
	Japón												
	Taiwán												
Caribe	Cuba												
	Haití	26											
	Jamaica	104	104										
	Rep. Dom.	83	160										
	Tri. y Tob.												
Centro américa	Costa Rica	93	156										
	El Salvador	60	58										
	Guatemala	270	247										
	Honduras												
	Nicaragua	254	278										
	Panamá	152	228										
Europa	Italia												
Medio Oriente	Jordania												
	Líbano		16										
	Turquía												
Norte américa	E. Unidos	530	130										
	México	673	1.686										
Sud américa	Argentina	221	233										
	Bolivia	101	44										
	Brasil												
	Colombia	1.403	687										
	Ecuador	859	572										
	Paraguay	3	28										
	Perú	748	1.127										
	Uruguay	44	23										
	Venezuela	338	772										
Sudeste Asiático	Indonesia												
	Malasia												
	Tailandia	78											
	Vietnam	16											
	Singapur												
Surasia	India		234										

Fuente: Elaborado por Odepa con información del Servicio Nacional de Aduanas.

Tabla 15. Chile: Precio FOB promedio mensual de avena en hojuelas por región y país de destino 2022
(ton)

Región	Países	Enero	Febrero	Marzo	Abril	Mayo	Junio	Julio	Agosto	Septiembre	Octubre	Noviembre	Diciembre
Asia Oriental	China		554										
	Japón												
	Taiwán												
Caribe	Cuba												
	Haití	650											
	Jamaica	585	585										
	Rep. Dom.	652	577										
	Tri. y Tob												
Centroamérica	C. Rica	634	585										
	El Salvad.	622	949										
	Guatem.	636	596										
	Honduras												
	Nicaragua	645	669										
	Panamá	608	722										
Europa	Italia												
Medio Oriente	Jordania												
	Líbano		636										
	Turquía												
Norte América	E. Unidos	584	630										
	México	684	571										
Sudamérica	Argentina	655	645										
	Bolivia	1.183	880										
	Brasil												
	Colombia	604	594										
	Ecuador	540	540										
	Paraguay	2.986	572										
	Perú	616	585										
	Uruguay	610	711										
Venez.	666	659											
Sudeste Asiático	Indonesia												
	Malasia												
	Tailandia	671											
	Vietnam	630											
	Singapur												
Surasia	India		493										

Fuente: Elaborado por Odepa con información del Servicio Nacional de Aduanas.

Tabla 16				
Chile: Exportaciones de harina de avena por país de destino				
País de destino	2016		2019	
	Volumen (ton)	Precio FOB (USD/ton)	Volumen (ton)	Precio FOB (USD/ton)
Argentina			46	587
Colombia	7	559	158	483
México			21	520
Panamá			52	520
Total general	7	559	277	538

Fuente: Elaborado por Odepa con información del Servicio Nacional de Aduanas.

Tabla 17								
Chile: Exportaciones de barras de cereales de avena por país de destino								
País de destino	2018		2020		2021		2022	
	Volumen	Precio FOB	Volumen	Precio FOB	Volumen	Precio FOB	Volumen	Precio FOB
	(ton)	(USD/ton)	(ton)	(USD/ton)	(ton)	(USD/ton)	(ton)	(USD/ton)
Argentina			5	3.100				
Bolivia			3	4.315	0	8.796	54	2.734
China					0	1.513		
Colombia	3	1.346	2	3.167				
Cuba			0	1.350	1	2.222	3	2.007
India							1	300
Paraguay			74	2.413	78	2.029	19	1.954
Perú			18	4.239	32	3.538	8	3.871
Puerto Rico								
Rep. Dom.			7	4.065	1	2.197	0	1.923
Uruguay								
Venezuela			2	3.775	1	1.063		
Total general	3	1.346	111	3.187	112	3.048	85	3.047

Sólo se consideran cereales cuyo contenido principal sea avena.
Fuente: Elaborado por Odepa con información del Servicio Nacional de Aduanas.

Tabla 18							
Chile: Importaciones mensuales de avena por glosa arancelaria (ton)							
2022							
Glosa Arancelaria	10049000	11041200	11042210	11042290	19042000	19049000	Total general
Enero	377	3	0	18		0	398
Febrero		4		0	12	0	16
Marzo							
Abril							
Mayo							
Junio							
Julio							
Agosto							
Septiembre							
Octubre							
Noviembre							
Diciembre							
Total general	377	6	0	18	12	1	414

Fuente: Elaborado por Odepa con información del Servicio Nacional de Aduanas.