



## Boletín de la papa



Mayo 2023

**Boletín de la papa**

Mayo 2023

Información de mercado nacional y comercio exterior hasta abril 2023

**Javiera Pefaur Lepe**

Publicación de la Oficina de Estudios y Políticas Agrarias (Odepa)  
del Ministerio de Agricultura, Gobierno de Chile  
[www.odepa.gob.cl](http://www.odepa.gob.cl)

**Directora Nacional y representante legal**  
**Andrea García Lizama**

**Se puede reproducir total o parcialmente citando la fuente**



## Introducción

Este boletín se publica mensualmente, con información de mercado nacional y de comercio exterior, relacionada con la papa.

Los datos utilizados en este documento, que permiten hacer los análisis del mercado, se obtienen de las siguientes fuentes:

- Servicio Nacional de Aduanas, para información de comercio exterior.
- Odepa, para precios mayoristas y minoristas, utilizando los registros de precios capturados en ferias libres, supermercados y mercados mayoristas.
- El Instituto Nacional de Estadísticas (INE), para antecedentes de superficie, rendimientos y producción regional y nacional.
- Comentarios de Odepa.



## CONTENIDO

Comentario	Descripción	Página
1	Precio de la papa en mercados mayoristas	<a href="#">5</a>
2	Precio de la papa en mercados minoristas	<a href="#">5</a>
3	Superficie, producción y rendimiento	<a href="#">5</a>
4	Comercio exterior papa fresca y procesada	<a href="#">5</a>

Cuadro	Descripción	Página
1	Precios promedio mensuales de papa en mercados mayoristas	<a href="#">6</a>
2	Precios diarios de papa en los mercados mayoristas según variedad	<a href="#">7</a>
3	Precios diarios de papa en los mercados mayoristas según mercado	<a href="#">8</a>
4	Precios mensuales de papa en supermercados y ferias libres de la región Metropolitana	<a href="#">9</a>
5	Precio semanal de papa a consumidor según región y tipo de establecimiento	<a href="#">10</a>
6	Superficie, producción y rendimiento de papa a nivel nacional	<a href="#">11</a>
7	Superficie regional de papa entre las regiones de Coquimbo y Los Lagos	<a href="#">12</a>
8	Producción regional de papa entre las regiones de Coquimbo y Los Lagos	<a href="#">13</a>
9	Rendimiento regional de papa entre las regiones de Coquimbo y Los Lagos	<a href="#">14</a>
10	Evolución Superficie de Papa Semilla bajo Certificación, por Variedad	<a href="#">15</a>
11	Exportaciones chilenas de papa fresca y procesada, por producto y país de destino	<a href="#">16</a>
12	Importaciones chilenas de papa fresca y procesada, por producto y país de origen	<a href="#">17</a>

Gráfico	Descripción	Página
1	Precio promedio mensual de papa en los mercados mayoristas	<a href="#">6</a>
2	Precio diario de papa en los mercados mayoristas	<a href="#">7</a>
3	Precio diario de papa en los mercados mayoristas según mercado	<a href="#">8</a>
4	Precios mensuales de papa en supermercados, ferias libres y mercados mayoristas de la Reg. Metrop.	<a href="#">9</a>
5a	Precio semanal de papa a consumidor en supermercados según región	<a href="#">10</a>
5b	Precio semanal de papa a consumidor en ferias según región	<a href="#">10</a>
6	Evolución de la superficie y producción de papa	<a href="#">11</a>
7	Superficie regional de papa entre las regiones de Coquimbo y Los Lagos	<a href="#">12</a>
8	Producción regional de papa entre las regiones de Coquimbo y Los Lagos	<a href="#">13</a>
9	Rendimiento regional de papa entre las regiones de Coquimbo y Los Lagos	<a href="#">14</a>
10.a	Superficie Semilla Certificada por Región	<a href="#">15</a>
10.b	Superficie Semilla Certificada por Variedad	<a href="#">15</a>

## COMENTARIOS

### 1. Precios de la papa en mercados mayoristas: se mantiene una leve tendencia a la baja.

El precio promedio ponderado mensual de la papa en los mercados mayoristas en abril de 2023 fue \$11.338 el saco de 25 kilos, valor 1,1% inferior respecto del mes anterior, pero 43,4% superior respecto al mismo mes del año 2022 (cuadro 1 y gráfico 1).

En el análisis de la serie de precios diarios del saco de 25 kilos, se observa una marcada tendencia alcista a partir de septiembre 2022, pasando de \$7.681 pesos a fines de ese mes, hasta diciembre, donde alcanzó un precio máximo de \$12.832. Desde esa fecha, la tendencia del precio medio se registra a la baja, alcanzando un valor mínimo en abril de \$10.936 (cuadro 2 y gráfico 2).

En los distintos terminales mayoristas monitoreados por Odepa, los precios se observan con variaciones propias del día a día. Destaca por sus altos precios el mercado Agrícola del Norte de Arica, con un precio medio en abril de \$13.194 el saco de 25 kg, donde se comercializaron principalmente las variedades Astetix y Red Lady. Por el contrario, el mercado que presenta el precio más bajo es Femacal de La Calera, Vega Modelo de Temuco y Vega Monumental de Concepción, registrando un precio medio para marzo de \$10.802, \$10.832 y \$10.846 el saco de 25 Kg, liderando con la variedad Rosara y Asterix en el primer mercado, y Rodeo y Asterix en los dos siguientes mercados respectivamente, en el mes de análisis (cuadro 3 y gráfico 3).

### 2. Precio de la papa en mercados minoristas: precio sin grandes variaciones en supermercado, al alza en ferias.

En el monitoreo de precios al consumidor que realiza Odepa en la región Metropolitana, se observó que el precio promedio mensual de abril 2023 en ferias fue \$733 por kilo, equivalente a un aumento de 1,6% respecto del mes anterior, y de 24,8% respecto del mismo mes del año 2022. En supermercados el precio promedio fue \$1.486 por kilo, lo cual no representa variaciones respecto del precio del mes anterior, y de 11,9% respecto del mismo mes del año anterior. En el registro de los supermercados en línea, se observa un precio promedio de \$1.557, reflejando un alza de 1% comparado con el mes anterior, y de 20,3% a igual mes del año 2022 (cuadro 4 y gráfico 4).

En un análisis del precio a consumidor, de las últimas 19 semanas, según registros de Odepa en regiones, se observa que en supermercados éstos están en promedio entre \$1.300 y \$1.600 el kilo. Destaca la Región de La Araucanía por registrar el precio medio más bajo durante el período, alcanzando un valor de \$1.422 el kilo. Por otro lado, destaca la Región del Biobío por evidenciar el precio medio más alto en el mismo período, alcanzando un valor de \$1.486 el kilo. En tanto, en ferias libres se observa mayor dispersión de precios respecto de supermercados, con valores que se encuentran entre \$600 y \$900 pesos el kilo. Destaca la región del Biobío por registrar el precio medio más bajo en las últimas 19 semanas, por un valor de \$594 el kilo. En cambio, la Región de Los Lagos destaca registrando el precio medio más alto, de \$870 el kilo (cuadro 5, gráficos 5a y 5b). En promedio, se observa que los precios de supermercado son 102% más altos que los de feria libre.

### 3. Superficie, producción y rendimiento: intenciones de siembra señalan menor superficie para la temporada 2022/23.

El estudio de pronóstico de cosecha del INE de abril 2023 señala una baja en la superficie de -20,7% para la temporada 2022/23, en comparación a la temporada anterior, registrando una estimación de 28.986 hectáreas sembradas en el país. Para calcular la producción, se estimó un rendimiento promedio de las últimas tres temporadas, lo que resultaría en un volumen inferior al de la campaña pasada, alcanzando una variación de -20,2% (cuadro 6 y gráfico 6), alcanzando 817 mil toneladas.

A nivel regional, la superficie se concentra en las regiones de La Araucanía y Los Lagos, para la temporada 2021/22, representando 26% y 29% de la superficie nacional respectivamente (cuadro 7 y gráfico 7). Se debe considerar que la actual encuesta de superficie de INE se basa en el marco muestral del VII Censo Agropecuario del año 2007, lo que afecta la calidad de los resultados debido a la antigüedad de esta referencia con la cual se expanden los resultados. En cuanto a la producción, las regiones con mayor producción de papa fueron Los Lagos con 466.679 toneladas (46%), La Araucanía con 164.426 (16%) y Los Ríos con 147.053 toneladas (14%) (cuadro 8 y gráfico 8). Los mayores rendimientos se observan en Los Ríos con 52,5 ton/ha y Los Lagos, con 43,9 ton/ha (cuadro 9 y gráfico 9).

### 4. Semilla Certificada: cada año aumenta la superficie destinada a producción de semilla certificada.

El SAG es la entidad oficial de ejecutar el proceso de certificación varietal de semillas para el mercado nacional, con el objetivo de garantizar la identidad y pureza varietal de las semillas, para fomentar el uso de semillas de calidad de variedades mejoradas, contribuyendo al aumento de la productividad y sustentabilidad del sector agrícola. Aquello facilita el comercio interno y externo de semillas a través de un proceso controlado.

Cada productor de semilla certificada debe cumplir con las normas de certificación de éstas, las que incluyen: registro de productores, registro de variedades aptas para certificación (R.V.A.C.), registro estaciones experimentales, y registro de plantas seleccionadoras.

Según datos del SAG, en los últimos 9 años, la superficie destinada a producción de semilla certificada de papa ha aumentado 115%, ocupando hoy un área de 1.307 hectáreas. Las principales variedades producidas son Asterix, Rodeo y Atlantic, con una participación de 15%, 14,7% y 10,4% respectivamente, en la superficie total en producción de semilla certificada. En la temporada 2021/22, destaca la Región de Los Lagos, concentrando 88% del total de la superficie nacional registrada para la producción de semilla certificada (cuadro 10 y gráficos 10.a y 10.b).

### 5. Comercio exterior papa fresca y procesada: precios de importación y exportación se observan al alza respecto del año 2022.

En el período enero-abril de 2023 las exportaciones sumaron 422 toneladas equivalente a USD 650 mil FOB, lo que representa un aumento de 51% en volumen y de 101% en valor, respecto del mismo período del año anterior. En el período aumentó principalmente los envíos de papa semilla enviadas en su totalidad a Brasil, lo que representa 49% del valor total de las exportaciones de papa a la fecha (cuadro 11).

Las importaciones durante el período enero-abril 2023 sumaron 46 mil toneladas por un valor de USD 55,3 millones CIF, lo que representa una disminución de -16,5% en volumen y un aumento de 20% en valor, en comparación con el mismo período del año anterior. Las papas preparadas congeladas (bastones y duquesas) es el principal producto importado, representando 89% del total de las importaciones de papa durante el período de análisis. Esta categoría fue la que además presentó el mayor aumento en valor en el período de análisis, equivalente a 30% comparado con el mismo período del año anterior (cuadro 12).

#### IMPORTANTE

Recuerde que está vigente la resolución del SAG n°3276 de 2016, en la cual se informa sobre el **área libre de plagas cuarentenarias de la papa**, la cual comprende la provincia de Arauco en la Región del Biobío, y el territorio insular y continental de las regiones de La Araucanía, de Los Ríos, de Los Lagos, de Aysén, y de Magallanes, y además actualiza las disposiciones relativas para evitar la diseminación de estas plagas cuarentenarias hacia esta área, como por ejemplo la obligatoriedad de inscribirse en la **Nómina de Comerciantes del Programa Nacional de Sanidad de la Papa del SAG**, para autorizar la comercialización de papas procedentes del área libre, y los predios productores del área. Para mayor información, revise la resolución en el siguiente enlace: [www.leychile.cl/Navegar?idNorma=1092497](http://www.leychile.cl/Navegar?idNorma=1092497).

**Cuadro 1**  
**Precio promedio mensual de papa en mercados mayoristas**  
**(\$ nominales con IVA / 25 kilos)**

Mes	Año			Variación (%)	
	2021	2022	2023	Mensual	Anual
Enero	9.813	9.081	11.733	-3,7	29,2
Febrero	6.909	8.106	11.676	-0,5	44,1
Marzo	6.695	8.056	11.469	-1,8	42,4
Abril	6.725	7.906	11.338	-1,1	43,4
Mayo	6.445	7.888			
Junio	6.784	7.757			
Julio	7.746	8.879			
Agosto	8.269	8.343			
Septiembre	9.442	8.338			
Octubre	10.833	9.672			
Noviembre	10.885	11.646			
Diciembre	9.738	12.186			
<b>Promedio anual</b>	<b>8.357</b>	<b>8.988</b>	<b>11.554</b>		<b>28,5</b>
<b>Promedio ene-abr</b>	<b>7.536</b>	<b>8.287</b>	<b>11.554</b>		<b>39,4</b>

Fuente: Odepa.

Precio promedio ponderado por volúmen de todas las variedades, calidades y unidades de comercialización. Considera los siguientes mercados: Terminal Agrícola del Norte S.A. de Arica, Terminal Agropecuario La Palmera de Coquimbo, Feria Mayorista La Calera de Valparaíso (Femacal), Central Lo Valledor, Vega Central, Macroferia Regional de Talca, Terminal Hortofrutícola de Chillán, Vega Monumental de Concepción, Vega Modelo de Temuco, y Feria Lagunitas de Puerto Montt.

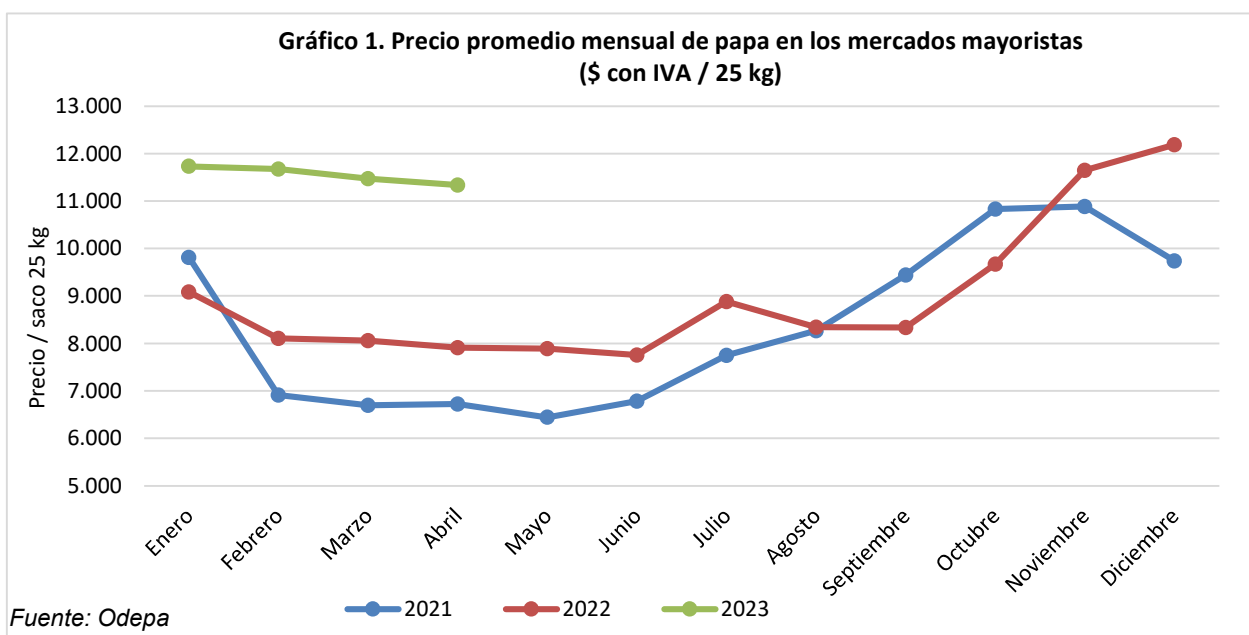

**Cuadro 2**  
**Precios diarios de papa en los mercados mayoristas según variedad**  
**(\$ nominales con IVA / 25 kilos)**

Fecha	Asterix	Patagonia	Rosara	Red Lady	Rosi	Rodeo	Cardinal	Yagana	Promedio Nacional
01-03-23	12.028	11.076	10.943	11.559	11.000				11.672
02-03-23	11.836	11.376	11.744	11.279		11.500			11.588
03-03-23	11.931	10.991	11.364	11.889	11.167				11.665
06-03-23	12.158	11.284	10.664	10.900	10.896				11.460
07-03-23	12.104	10.640	11.057	10.557	10.271				11.296
08-03-23	12.220	10.981	11.609	10.864	10.897	12.162			11.554
09-03-23	11.845	12.206	11.745	10.352					11.813
10-03-23	11.882	10.774	11.639	11.143	10.750				11.390
13-03-23	12.042	11.400	10.777	10.765	10.913				11.416
14-03-23	12.109	11.566	10.908	11.042	10.496				11.594
15-03-23	11.603	11.099	11.269	10.591	10.343			10.192	11.065
16-03-23	11.815	10.802	11.443	10.152	11.426				11.310
17-03-23	11.743	11.854	11.558		10.240				11.601
20-03-23	11.943	10.954	10.226	11.391	10.478		12.750		11.353
21-03-23	11.900	11.634	10.112		10.959		12.750		11.774
22-03-23	11.749	11.607	10.758	10.200	10.674	12.088	12.750		11.642
23-03-23	11.830	10.922	10.062	10.844	10.435				11.293
24-03-23	11.892	10.907	12.255	10.761	11.023	11.000	12.750		11.591
27-03-23	11.838	11.056	10.334	11.133		11.838			11.358
28-03-23	12.005	11.433	10.775	10.130	12.000	11.474			11.586
29-03-23	11.607	10.912	11.737	9.407	10.229	9.945			10.974
30-03-23	12.102	10.833	11.160	9.824	10.197	11.631			11.288
31-03-23	11.990	11.258	9.870	10.250	10.261	10.750	12.750		11.221
03-04-23	11.264	10.705	9.895	11.415		11.000	12.750		11.109
04-04-23	11.826	10.886	10.188	11.011	11.064	11.419	12.500		11.327
05-04-23	11.706	10.541	9.637	11.550	10.538	12.000	12.750		11.155
06-04-23	11.716	10.819	10.236		9.848	12.000	12.900		11.309
10-04-23	11.541	10.879	10.432	12.636			12.750		11.286
11-04-23	11.860	10.918	10.208	13.409	10.000	11.930	12.500		11.472
12-04-23	11.691	10.617	10.576	10.136			12.750		11.274
13-04-23	11.848	10.483	11.262	11.062					11.225
14-04-23	11.939	11.401	10.394	11.915		10.760	12.486		11.641
17-04-23	11.986	10.110	11.137	11.621		10.340			11.418
18-04-23	11.563	11.129	10.227	10.841		11.636	13.500	11.000	11.390
19-04-23	11.618	11.161	10.368	10.875	10.000	10.000			11.190
20-04-23	11.982	10.742	10.293	11.020	10.896	10.916		12.000	11.351
21-04-23	11.967	10.540	10.886	10.100		11.868			11.422
24-04-23	12.351	10.757	10.413	11.023	11.000	12.397			11.601
25-04-23	11.963	10.739	9.977	12.020	10.140	12.075			11.296
26-04-23	11.937	10.396	10.755	9.326	10.062	11.167		10.000	10.936
27-04-23	12.167	11.068	11.255	10.841	10.167	11.566		11.667	11.552
28-04-23	12.131	10.641	10.208	10.410	10.750	12.401		10.000	11.371

Fuente: Odepa.

Precio promedio ponderado por volumen de todas las calidades y unidades de comercialización. Considera los siguientes mercados: Terminal Agrícola del Norte S.A. de Arica, Terminal Agropecuario La Palmera de Coquimbo, Feria Mayorista La Calera de Valparaíso (Femacal), Central Lo Valledor, Vega Central, Macroferia Regional de Talca, Terminal Hortofrutícola de Chillán, Vega Monumental de Concepción, Vega Modelo de Temuco, y Feria Lagunitas de Puerto Montt.

Gráfico 2. Precio diario de papa en los mercados mayoristas (en \$/25 kilos con IVA)

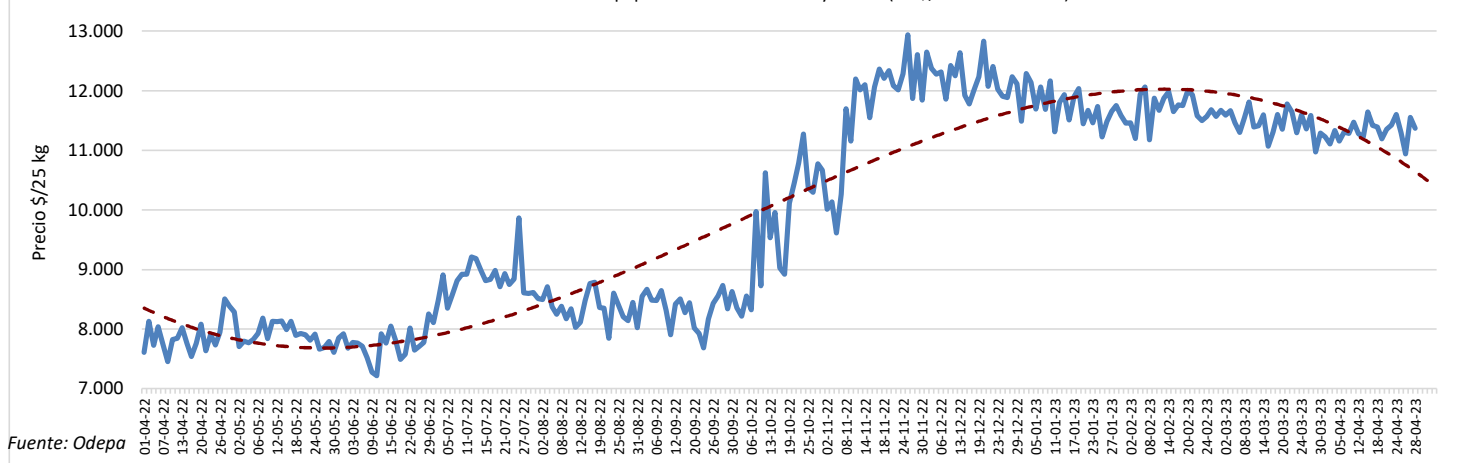

Fuente: Odepa

**Cuadro 3**  
**Precios diarios de papa en los mercados mayoristas según mercado**  
**(\$ nominales con IVA / 25 kilos)**

Fecha	Agrícola del Norte de Arica	Terminal La Palmera de La Serena	Femacal de La Calera	Mercado Lo Valledor de Santiago	Vega Central Mapocho de Santiago	Macroferia Regional de Talca	Terminal Hortofrutícola Agro Chillán	Vega Monumental Concepción	Vega Modelo de Temuco	Feria Lagunitas de Puerto Montt	Promedio ponderado
01-03-2023		11.500	11.794	11.728	12.581	11.000	10.955	10.067	10.857	13.000	11.672
02-03-2023		11.500	11.752	11.638	12.555	11.000		12.082	10.600	13.000	11.588
03-03-2023	14.600	11.500	11.811	11.709	12.191	11.000	11.500	10.277	10.652	12.000	11.665
06-03-2023	14.450		11.768	11.367		11.000	11.000		10.000	12.000	11.460
07-03-2023			11.756	11.267	11.863	10.000		11.750	10.000	12.500	11.296
08-03-2023			11.688	11.636	12.768	10.000	12.000		10.000	12.533	11.554
09-03-2023		11.750	11.664	11.937	12.966	10.000	12.000	11.750	10.000	12.600	11.813
10-03-2023		11.500	11.646	11.471	12.949	10.500	11.571		10.000	12.500	11.390
13-03-2023		11.750	11.122	11.484		11.000	11.400		11.000	12.500	11.416
14-03-2023	13.536	11.750	11.153	11.325	12.789	10.500	11.000	10.052	10.000	12.500	11.594
15-03-2023		11.750	11.342	10.918	11.949	11.000	10.696	10.574		12.533	11.065
16-03-2023	13.550	11.644	11.150	11.277	11.799	10.000	12.000	11.426	10.788	12.500	11.310
17-03-2023	15.500	11.622	11.155	11.239	11.949	11.000	10.909	10.231	10.538	12.000	11.601
20-03-2023	13.600	12.750	10.298	11.279		10.000	11.273		10.000	12.000	11.353
21-03-2023		12.750	10.153	11.706	11.979	12.000	11.286	11.750	10.000	12.000	11.774
22-03-2023		12.250	10.866	11.543	11.748	12.000	11.000		10.000	12.000	11.642
23-03-2023	13.000	11.500	10.041	11.067	11.979	10.500	11.000	11.750	11.373	12.000	11.293
24-03-2023		12.750	10.860	11.486	11.979	11.000	10.625	11.750	11.925	12.000	11.591
27-03-2023	12.524	11.500	11.156	11.252		11.000	11.236		11.309	12.000	11.358
28-03-2023	14.500	11.500	10.775	11.438	11.979	10.500	10.923	10.468	12.000	12.000	11.586
29-03-2023		11.500	10.848	10.982	11.581	10.000	10.750	10.187	12.500	12.000	10.974
30-03-2023	15.500	11.500	11.103	11.118	11.979	11.000	10.500	10.000	11.182	12.000	11.288
31-03-2023		12.750	10.729	11.062	11.979	11.000	12.000	11.556	11.231	12.000	11.221
03-04-2023		12.750	10.548	11.053		11.000	11.500		10.433	11.000	11.109
04-04-2023	13.500	12.500	10.365	11.139	11.642	10.968	12.000	11.750	10.825	11.500	11.327
05-04-2023	13.500	12.750	10.762	10.843	11.465	11.000	11.667	11.750	10.785	12.000	11.155
06-04-2023		12.900	10.352	11.228	12.355	10.000	11.556	11.250	10.919	12.000	11.309
10-04-2023	13.121	12.750	10.248	10.936		11.000	11.100		12.000	11.500	11.286
11-04-2023	13.409	12.500	10.836	11.323	11.560	11.500	11.600	10.449	10.727	11.500	11.472
12-04-2023		12.750	10.840	11.070	11.949	11.500	11.900	9.670	11.429	12.000	11.274
13-04-2023	12.500		11.266	11.363	11.680	9.500	10.500	9.515	11.270	12.000	11.225
14-04-2023	12.929	12.500	11.159	11.465	11.936	11.500	10.727	10.217		11.500	11.641
17-04-2023	14.469	11.500	11.181	11.150		12.000	10.556		10.340	11.500	11.418
18-04-2023	13.000		11.133	11.377	10.979	11.032	11.091	11.250	10.000	11.500	11.390
19-04-2023		11.750	11.024	11.194	11.020	11.000	11.111		10.000	11.533	11.190
20-04-2023		11.750	10.579	11.204	10.979	11.030	10.571	12.250	10.916	11.500	11.351
21-04-2023	11.500	11.750	11.027	11.390	11.740	11.000	10.500	11.750	10.000	11.500	11.422
24-04-2023	13.707	11.500	10.537	11.503		11.000	11.250		11.182	12.000	11.601
25-04-2023		11.750	10.875	11.279	11.979	11.000	10.500	11.500	11.071	12.000	11.296
26-04-2023		11.500	10.836	10.717	11.949	11.000	11.429	11.000	10.846	12.000	10.936
27-04-2023	13.500	11.750	10.925	11.570	11.864	12.000	11.306	9.443	11.294	11.500	11.552
28-04-2023		11.500	10.753	11.478	12.016	11.000	10.941	10.047	10.944	11.500	11.371

Fuente: Odepa.

Precio promedio ponderado por volumen de todas las variedades, calidades y unidades de comercialización.

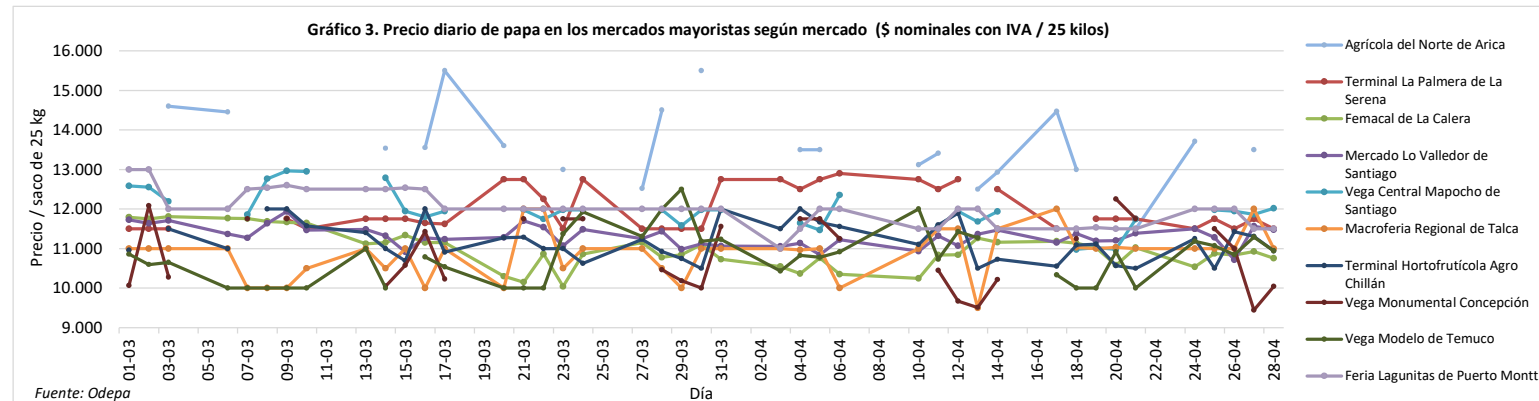



**Cuadro 4**  
**Precio papa consumidor promedio mensual en supermercados y ferias libres de la Región Metropolitana**  
 (\$ / kilo nominales con IVA)

Mes	Ferias libres					Supermercados					Supermercados en Línea*				
	Año			Variación (%)		Año			Variación (%)		Año			Variación (%)	
	2021	2022	2023	Mensual	Anual	2021	2022	2023	Mensual	Anual	2021	2022	2023	Mensual	Anual
Enero	688	586	746	7,0	27,2	1.287	1.272	1.383	3,4	8,7	1.280	1.285	1.402	1,9	9,1
Febrero	597	623	725	-2,8	16,3	1.289	1.228	1.418	2,5	15,5	1.318	1.266	1.456	3,9	15,0
Marzo	546	601	722	-0,4	20,1	1.287	1.301	1.486	4,8	14,2	1.309	1.262	1.543	6,0	22,3
Abril	529	587	733	1,6	24,8	1.289	1.327	1.486	0,0	11,9	1.221	1.294	1.557	0,9	20,3
Mayo	517	567				1.254	1.350				1.270	1.263			
Junio	512	587				1.222	1.382				1.299	1.293			
Julio	554	580				1.241	1.383				1.234	1.290			
Agosto	580	565				1.240	1.353				1.275	1.298			
Septiembre	597	567				1.236	1.375				1.215	1.351			
Octubre	633	602				1.256	1.347				1.515	1.341			
Noviembre	622	674				1.279	1.346				1.263	1.375			
Diciembre	647	697				1.267	1.337				1.270	1.376			
<b>Promedio año</b>	<b>585</b>	<b>603</b>	<b>731</b>		<b>21,3</b>	<b>1.262</b>	<b>1.333</b>	<b>1.443</b>		<b>8,2</b>	<b>1.289</b>	<b>1.308</b>	<b>1.490</b>		<b>13,9</b>
<b>Promedio ene-abr</b>	<b>590</b>	<b>599</b>	<b>731</b>		<b>22,0</b>	<b>1.288</b>	<b>1.282</b>	<b>1.443</b>		<b>12,5</b>	<b>1.282</b>	<b>1.277</b>	<b>1.490</b>		<b>16,7</b>

Fuente: Odepa. Precio promedio mensual de la primera calidad de todas las variedades.

\*: El Precio "Supermercado en Línea" corresponde a un precio promedio de cuatro cadenas de supermercado que ofrecen venta de alimentos por internet. Estos precios son capturados solo en la Región Metropolitana, desde mayo 2020. Se asume primera calidad.

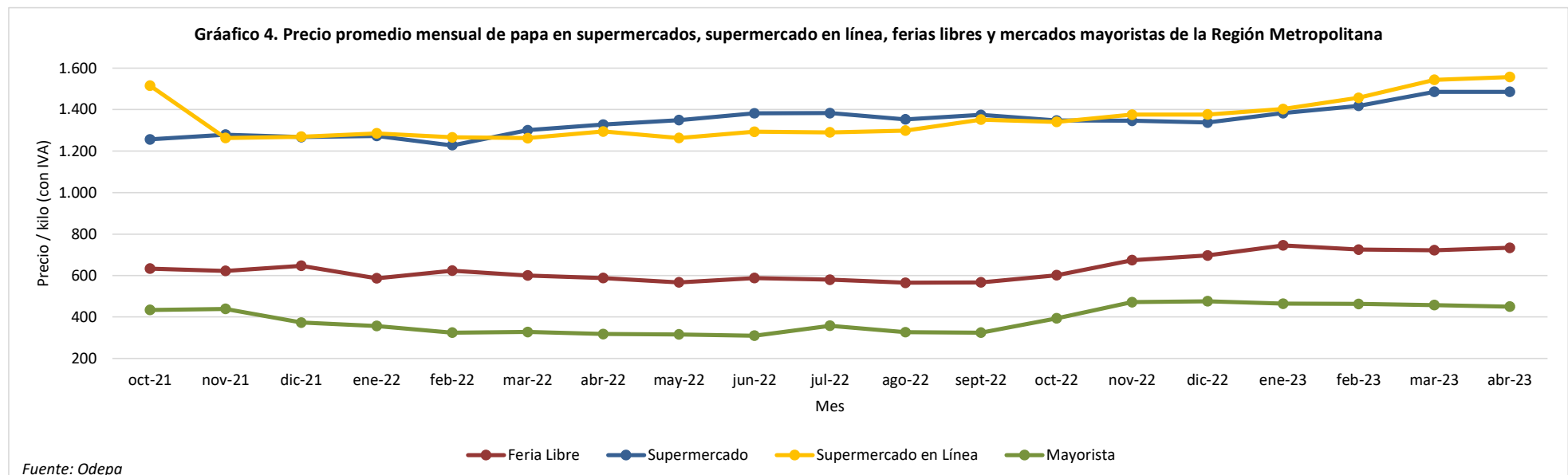

**Cuadro 5**  
**Precio semanal de papa a consumidor según región y tipo de establecimiento**  
 (\$ / kilo nominales con IVA)

N° Semana	fecha inicio semana	SUPERMERCADO										FERIA LIBRE									
		Arica y Parinacota	Coquimbo	Valparaíso	RM	Maule	Ñuble	Biobío	La Araucanía	Los Lagos	Arica y Parinacota	Coquimbo	Valparaíso	RM	Maule	Ñuble	Biobío	La Araucanía	Los Lagos		
51	19-12-22	1.325	1.337	1.328	1.320	1.417	1.342	1.370	1.158	1.319	833	704	604	683	691	633	557	856	1.000		
52	26-12-22	1.340	1.390	1.316	1.344	1.343	1.331	1.392	1.357	1.251	800	696	607	693	658	650	560	892	1.000		
1	02-01-23	1.370	1.373	1.333	1.379	1.378	1.332	1.388	1.395	1.390	800	692	607	682	717	640	576	817	875		
2	09-01-23	1.382	1.380	1.378	1.363	1.340	1.375	1.492	1.393	1.363	817	677	635	754	657	730	587	844	817		
3	16-01-23	1.380	1.378	1.386	1.386	1.390	1.372	1.494	1.400	1.347	793	650	639	789	700	717	558	871	820		
4	23-01-23	1.685	1.390	1.384	1.393	1.390	1.375	1.591	1.380	1.371	753	673	638	746	688	750	601	784	825		
5	30-01-23	1.390	1.396	1.397	1.409	1.407	1.406	1.595	1.391	1.379	781	723	640	732	744	720	588	744	850		
6	06-02-23	1.442	1.390	1.444	1.420	1.354	1.420	1.374	1.401	1.383	753	719	633	745	759	690	580	838	958		
7	13-02-23	1.444	1.390	1.430	1.264	1.435	1.420	1.391	1.429	1.385	749	663	683	708	764	660	583	810	904		
8	20-02-23	1.453	1.427	1.466	1.460	1.478	1.523	1.441	1.452	1.420	729	714	642	713	733	717	598	733	850		
9	27-02-23	1.510	1.504	1.493	1.464	1.478	1.360	1.448	1.468	1.445	748	704	665	727	764	700	605	869	925		
10	06-03-23	1.457	1.518	1.502	1.479	1.523	1.491	1.577	1.472	1.523	748	733	636	719	750	730	611	794	825		
11	13-03-23	1.490	1.539	1.495	1.506	1.483	1.489	1.486	1.418	1.521	725	650	633	711	750	725	593	875	883		
12	20-03-23	1.510	1.520	1.511	1.516	1.517	1.499	1.425	1.505	1.520	748	695	639	718	709	750	618	778	788		
13	27-03-23	1.510	1.535	1.500	1.491	1.474	1.485	1.510	1.474	1.502	725	687	637	737	705	733	607	767	880		
14	03-04-23	1.513	1.534	1.481	1.495	1.521	1.541	1.513	1.489	1.518	763	699	626	741	749	667	621	820	769		
15	10-04-23	1.502	1.537	1.499	1.468	1.509	1.525	1.583	1.476	1.496	750	750	601	726	769	660	610	791	890		
16	17-04-23	1.518	1.533	1.485	1.501	1.480	1.567	1.535	1.483	1.507	718	679	632	717	735	650	621	794	750		
17	24-04-23	1.522	1.528	1.481	1.490	1.500	1.508	1.621	1.472	1.521	744	689	625	757	718	660	621	850	913		

Fuente: Odepa. Precio promedio de la primera calidad de todas las variedades.

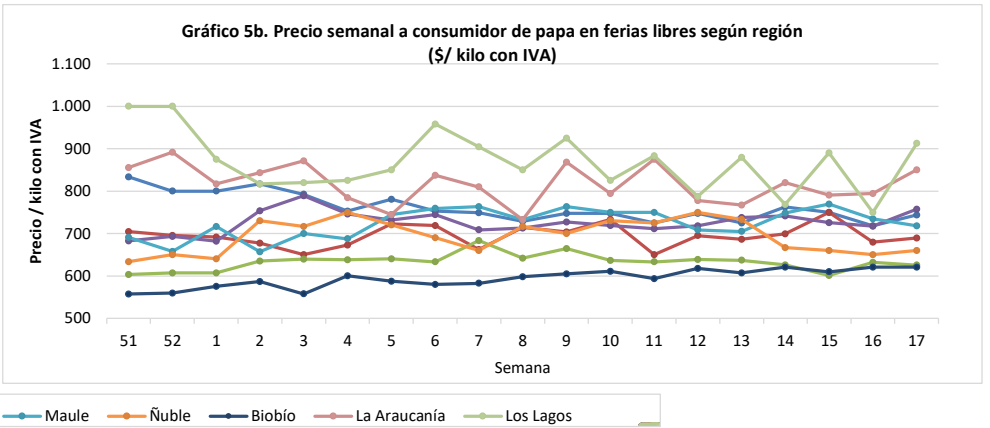
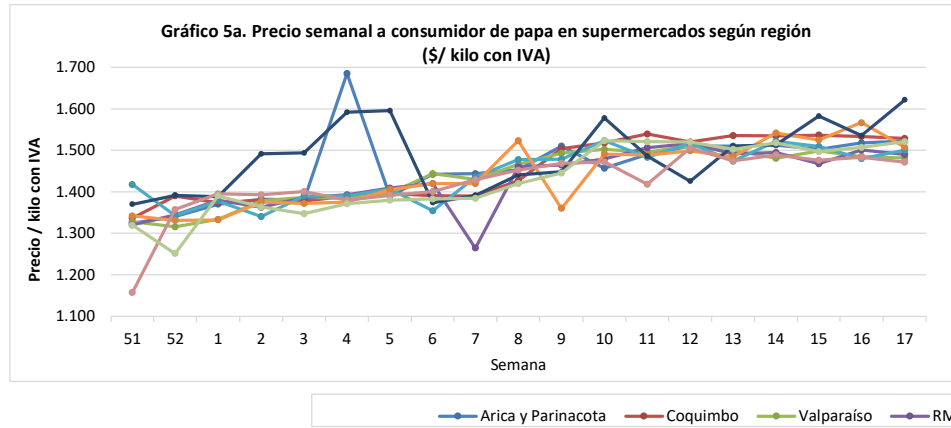

Fuente: Odepa. Se considera el precio promedio de la primera calidad de distintas variedades.

**Cuadro 6**  
**Superficie, producción y rendimiento de papa a nivel nacional**

Año agrícola	Superficie (ha)	Producción (ton)	Rendimiento (ton/ha)
2003/04	59.560	1.144.170	19,2
2004/05	55.620	1.115.736	20,1
2005/06	63.200	1.391.378	22,0
2006/07	54.145	834.860	15,4
2007/08	55.976	965.940	17,3
2008/09	45.078	924.548	20,5
2009/10	50.771	1.081.349	21,3
2010/11	53.653	1.676.444	31,3
2011/12	41.534	1.093.452	26,3
2012/13	49.576	1.159.022	23,4
2013/14	48.965	1.061.325	21,7
2014/15	50.526	960.502	19,0
2015/16	53.485	1.166.025	21,8
2016/17	54.082	1.426.479	26,4
2017/18	41.268	1.183.357	28,7
2018/19	41.811	1.162.568	27,8
2019/20	44.145	1.288.154	29,2
2020/21	36.329	994.508	27,4
2021/22	36.573	1.024.511	28,0
2022/23*	28.986	817.068	28,2

Fuente: elaborado por Odepa con información del INE.

\*: Superficie corresponde a pronóstico de cosecha de abril 2023. La producción se estimó calculando el promedio del rendimiento de las últimas tres temporadas.

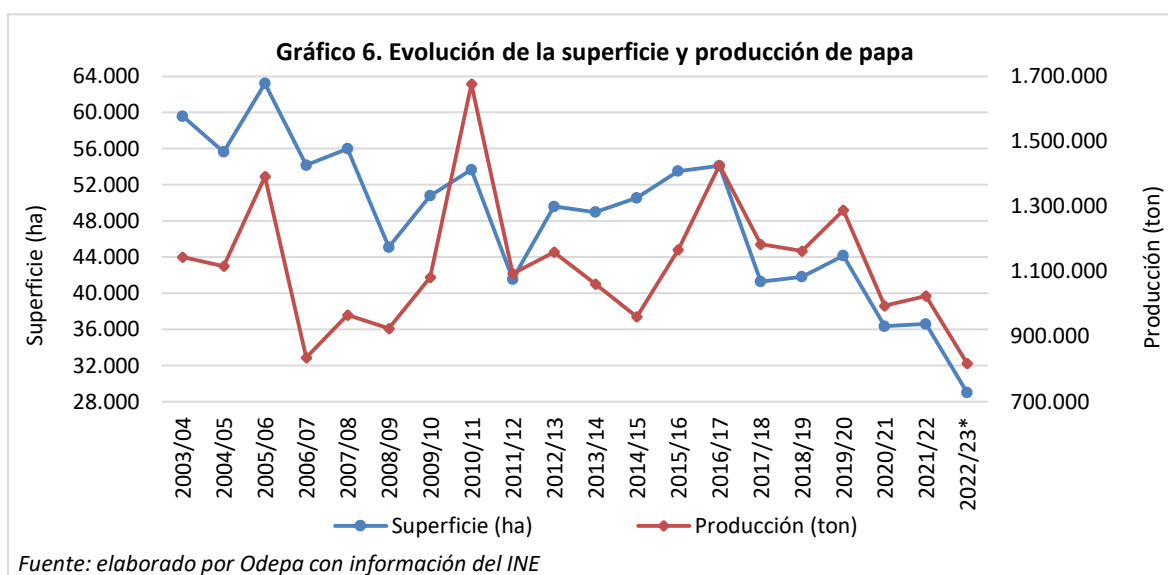

**Cuadro 7**  
**Superficie regional de papa entre las regiones de Coquimbo y Los Lagos**  
**(hectáreas)**

Año agrícola	Región de Coquimbo	Región de Valparaíso	Región Metropolitana	Región de O'Higgins	Región del Maule	Región de Ñuble*	Región del Bío Bío	Región de La Araucanía	Región de Los Ríos	Región de Los Lagos	Resto del país**
2006/07	3.237	2.189	5.237	1.711	3.369	-	8.441	14.059	3.971	11.229	704
2007/08	3.520	2.040	5.610	1.570	3.430	-	8.100	14.800	4.240	11.960	706
2008/09	2.996	606	2.760	259	2.183	-	7.025	13.473	4.567	10.522	687
2009/10	3.421	447	3.493	1.981	4.589	-	8.958	16.756	3.767	6.672	687
2010/11	3.208	1.493	3.750	887	4.584	-	9.385	17.757	3.839	8.063	687
2011/12	1.865	1.421	3.607	1.681	2.080	-	5.998	10.383	3.393	10.419	687
2012/13	2.546	1.103	5.104	942	3.017	-	8.372	14.459	3.334	10.012	687
2013/14	2.197	1.480	3.299	1.394	3.557	-	8.532	13.054	4.007	10.758	687
2014/15	1.875	1.451	4.940	2.048	3.594	-	8.685	16.788	3.491	6.967	687
2015/16	2.244	776	4.449	2.251	5.243	-	8.946	14.976	3.369	10.544	687
2016/17	2.193	1.721	5.339	1.195	4.168	-	9.892	13.886	3.979	11.022	687
2017/18	2.137	625	3.197	725	3.920	3.015	4.409	12.486	2.935	7.132	687
2018/19	1.934	854	3.432	1.679	4.602	2.503	4.266	10.501	2.666	8.687	687
2019/20	1.633	513	3.599	826	5.389	2.341	4.463	11.578	2.514	10.602	687
2020/21	1.825	608	1.254	1.041	3.315	2.369	4.379	9.061	3.047	8.743	687
2021/22	1.112	579	2.208	1.053	2.769	1.977	3.117	9.648	2.800	10.623	687

Fuente: elaborado por Odepa con información del INE.

\*: A partir de septiembre de 2018 se desagregan los resultados de la Región del Biobío, en la nueva Región de Ñuble y la Región del Biobío.

\*\* : Resto país corresponde a cifras del VII Censo Nacional Agropecuario y Forestal (2006/2007).

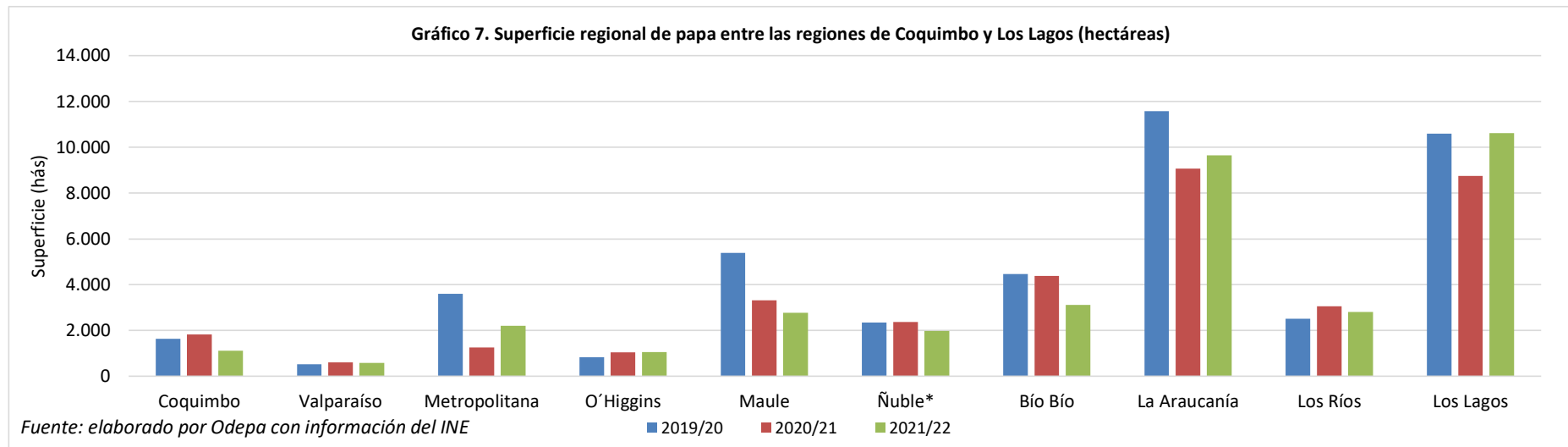

**Cuadro 8**  
**Producción regional de papa entre las regiones de Coquimbo y Los Lagos**  
**(toneladas)**

Año agrícola	Región de Coquimbo	Región de Valparaíso	Región Metropolitana	Región de O'Higgins	Región del Maule	Región de Ñuble*	Región del Bío Bío	Región de La Araucanía	Región de Los Ríos	Región de Los Lagos	Resto del país**
2003/04	109.620	15.000	63.360	65.550	57.190	-	128.320	302.400	-	390.784	11.946
2004/05	106.541	25.575	43.228	56.513	42.448	-	127.498	321.303	-	380.684	11.946
2005/06	120.465	31.323	59.440	44.262	63.356	-	131.670	446.084	-	482.834	11.946
2006/07	56.406	20.415	87.052	22.727	44.973	-	97.716	212.545	72.423	213.984	6.620
2007/08	66.880	27.744	86.001	26.690	58.550	-	135.270	220.224	86.623	251.519	6.438
2008/09	51.591	8.351	53.082	3.753	31.916	-	109.801	265.553	121.619	272.625	6.259
2009/10	78.466	11.764	86.175	38.358	57.456	-	165.633	315.519	124.688	197.024	6.266
2010/11	75.516	31.084	79.125	15.806	111.620	-	255.835	615.990	142.120	343.081	6.266
2011/12	41.067	16.000	88.299	25.652	34.486	-	101.006	272.035	122.928	385.711	6.266
2012/13	51.863	16.392	112.644	19.220	69.068	-	152.632	314.582	76.035	340.220	6.366
2013/14	47.236	18.071	77.889	17.620	45.494	-	131.819	272.045	100.736	344.148	6.265
2014/15	43.406	21.881	112.928	33.403	59.085	-	137.049	305.710	62.140	178.634	6.265
2015/16	54.372	13.821	76.523	30.906	88.712	-	132.490	338.757	74.118	350.061	6.265
2016/17	54.518	23.887	90.763	18.427	92.238	-	170.637	369.923	126.095	473.726	6.265
2017/18	60.646	10.163	60.586	10.505	73.415	62.576	76.335	396.541	142.018	284.306	6.265
2018/19	57.868	14.751	79.162	18.393	114.913	70.799	48.416	259.522	113.195	379.285	6.265
2019/20	44.507	2.773	76.896	10.484	134.542	49.827	32.644	349.145	118.619	462.451	6.265
2020/21	53.924	10.978	27.533	15.777	60.046	32.787	50.630	209.526	149.236	377.806	6.265
2021/22	41.327	6.400	51.776	15.042	57.294	32.216	36.033	164.426	147.053	466.679	6.265

Fuente: elaborado por Odepa con información del INE.

\*: A partir de septiembre de 2018 se desagregan los resultados de la Región del Biobío, en la nueva Región de Ñuble y la Región del Biobío.

\*\* : Resto país corresponde a cifras del VII Censo Nacional Agropecuario y Forestal (2006/2007).

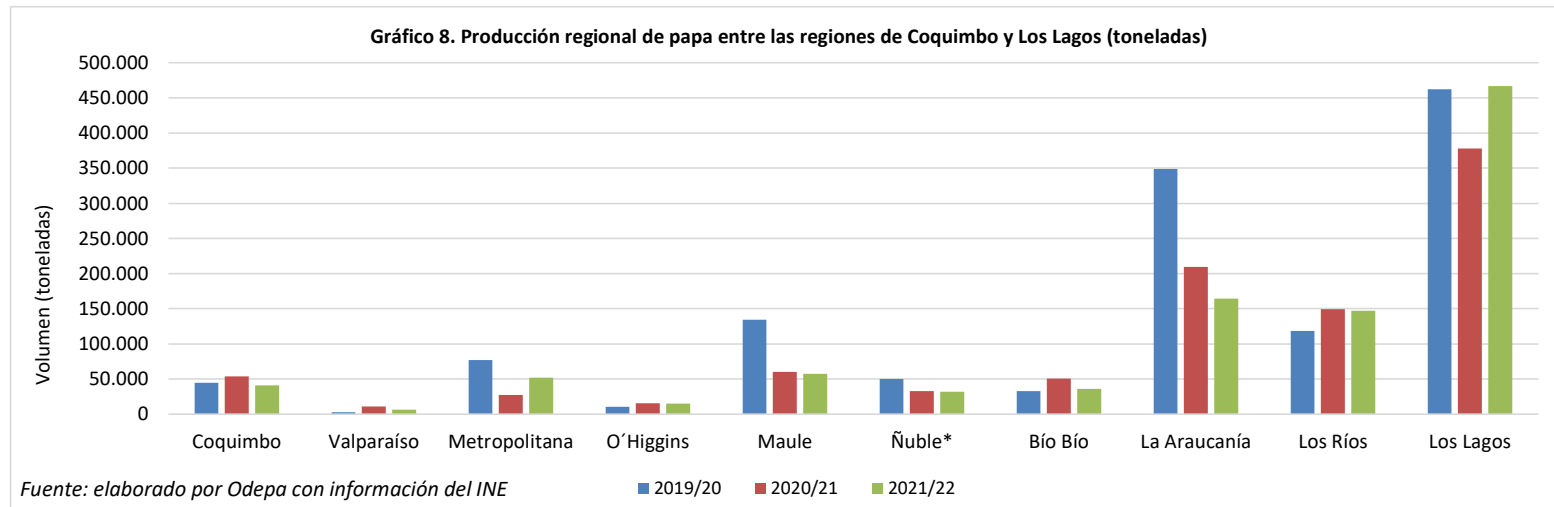

**Cuadro 9**  
**Rendimiento regional de papa entre las regiones de Coquimbo y Los Lagos**  
**(ton/ha)**

Año agrícola	Región de Coquimbo	Región de Valparaíso	Región Metropolitana	Región de O'Higgins	Región del Maule	Región de Ñuble*	Región del Bío Bío	Región de La Araucanía	Región de Los Ríos	Región de Los Lagos	Resto del país**
2003/04	20,3	12,5	15,8	19,0	15,1	-	20,1	18,0	-	22,7	9,1
2004/05	21,5	16,5	13,3	20,0	15,2	-	20,3	20,6	-	22,4	9,1
2005/06	21,6	16,8	14,9	13,0	16,9	-	20,0	24,8	-	25,8	9,4
2006/07	17,4	9,3	16,6	13,3	13,4	-	11,6	15,1	18,2	19,1	9,1
2007/08	19,0	13,6	15,3	17,0	17,1	-	16,7	14,9	20,4	21,0	9,1
2008/09	17,2	13,8	19,2	14,5	14,6	-	15,6	19,7	26,6	25,9	9,1
2009/10	22,9	26,3	24,7	19,4	12,5	-	18,5	18,8	33,1	29,5	9,1
2010/11	23,5	20,5	21,1	17,8	24,4	-	27,3	34,7	37,0	42,6	9,1
2011/12	22,0	11,3	24,5	15,3	16,6	-	16,8	26,2	36,2	37,0	9,3
2012/13	20,4	14,9	22,1	20,4	22,9	-	18,2	21,8	22,8	34,0	9,1
2013/14	21,5	12,2	23,6	12,6	12,8	-	15,5	20,8	25,1	32,0	9,1
2014/15	23,2	15,1	22,9	16,3	16,4	-	15,8	18,2	17,8	25,6	9,1
2015/16	24,2	17,8	17,2	13,7	16,9	-	14,8	22,6	22,0	33,2	9,1
2016/17	24,9	13,9	17,0	15,4	22,1	-	17,3	26,6	31,7	43,0	9,1
2017/18	28,4	16,3	19,0	14,5	18,7	20,8	17,3	31,8	48,4	39,9	9,1
2018/19	29,9	17,3	23,1	11,0	25,0	28,3	11,3	24,7	42,5	43,7	9,1
2019/20	27,3	5,4	21,4	12,7	25,0	21,3	7,3	30,2	47,2	43,6	9,1
2020/21	29,5	18,1	22,0	15,2	18,1	13,8	11,6	23,1	49,0	43,2	9,1
2021/22	37,2	11,1	23,4	14,3	20,7	16,3	11,56 <sup>c</sup>	17,0	52,5	43,9	9,1

Fuente: elaborado por Odepa con información del INE.

\*: A partir de septiembre de 2018 se desagregan los resultados de la Región del Biobío, en la nueva Región de Ñuble y la Región del Biobío.

\*\* : Resto país corresponde a cifras del VII Censo Nacional Agropecuario y Forestal (2006/2007).

<sup>c</sup> : Imputación de datos por medio de arrastre temporada 2020/2021.



Gráfico 10.a. Superficie Semilla Certificada por Variedad, ultimas nueve temporadas



Fuente: SAG

Gráfico 10.b. Superficie Semilla Certificada por Region y Temporada (hectareas)

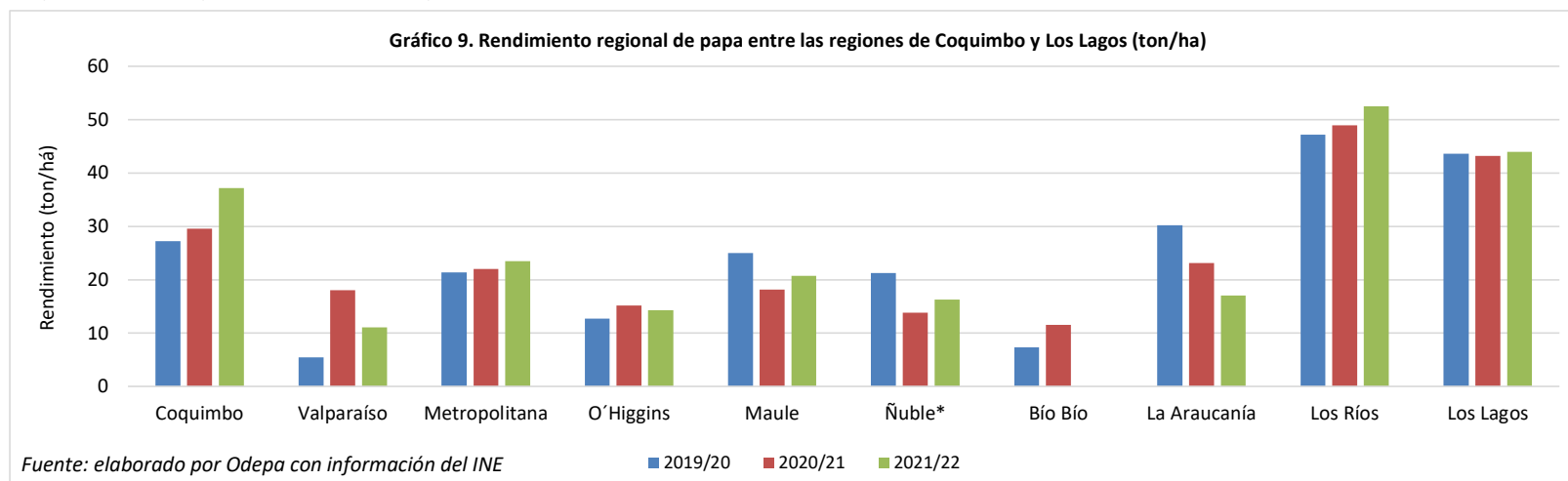
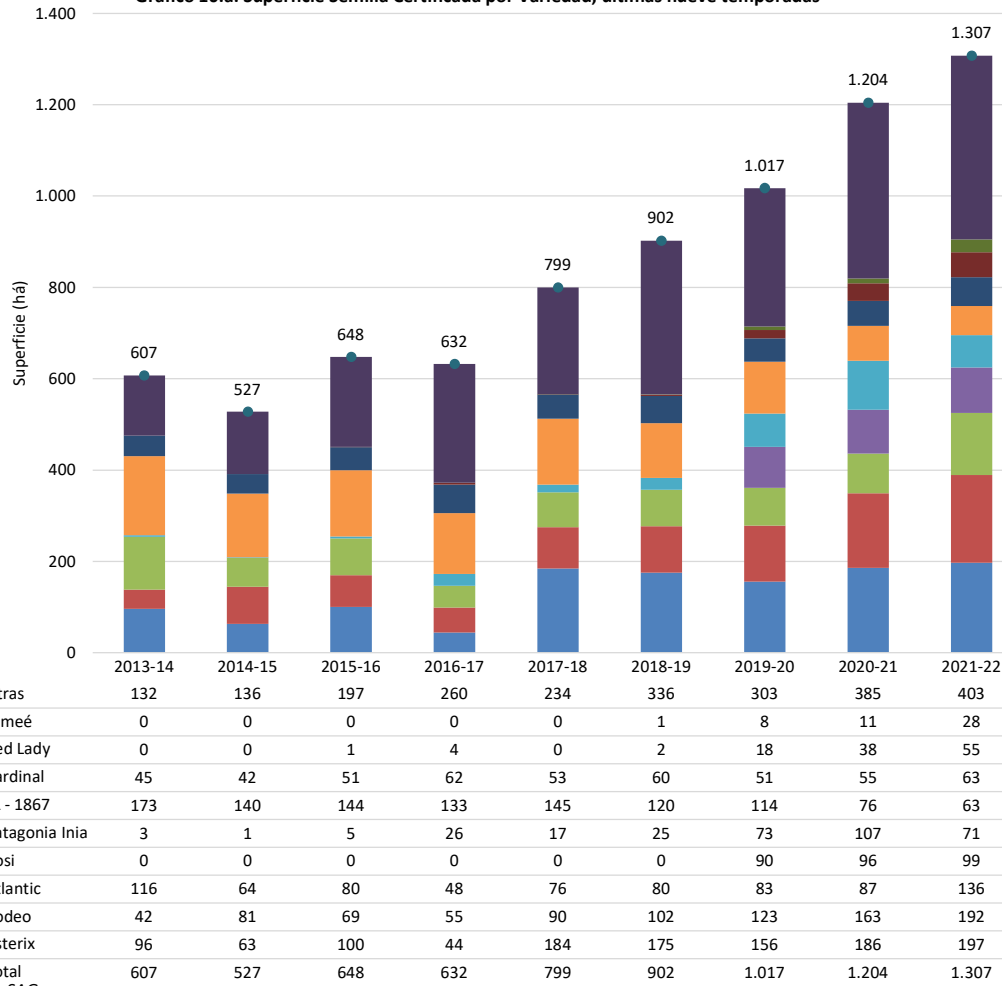
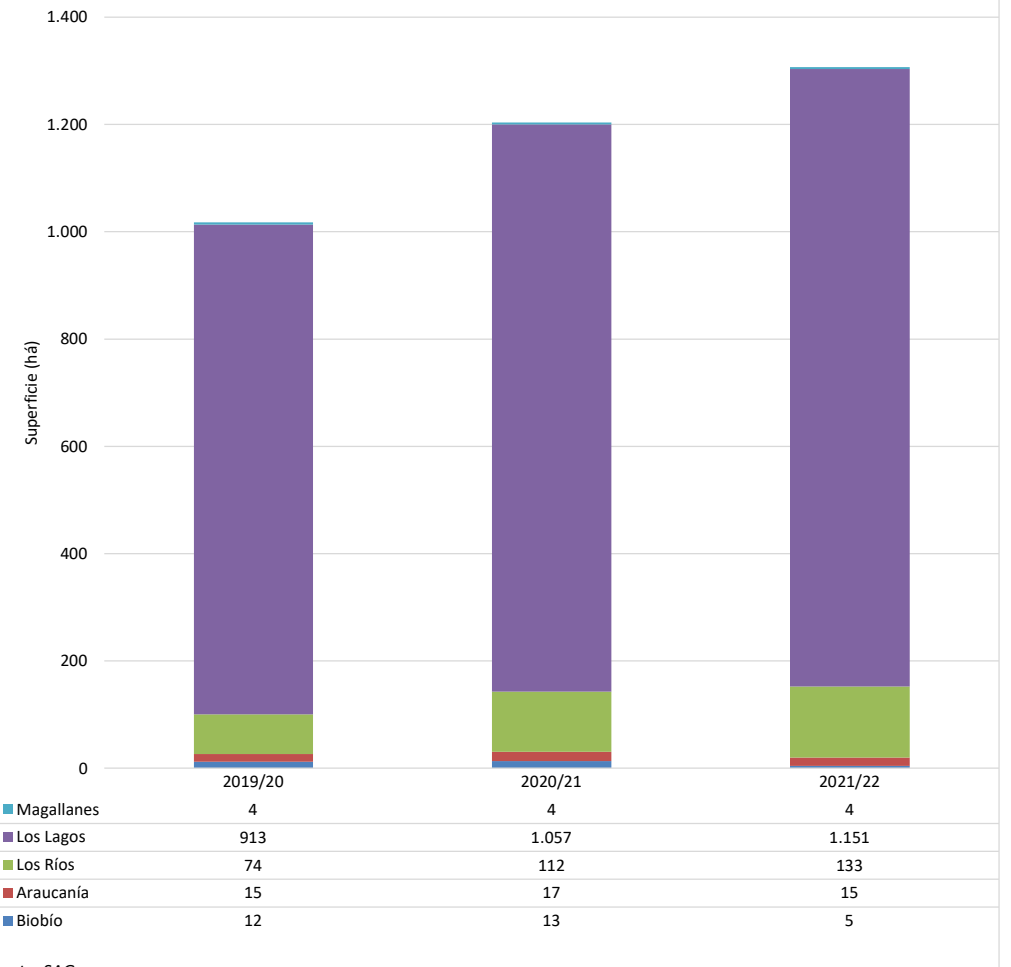

Fuente: SAG

Cuadro 11. Exportaciones chilenas de papa fresca y procesada, por producto y país de destino

Producto	País	Volumen (kilos)				Valor FOB (dólares)			
		2022	ene-abr 2022	ene-abr 2023	variación (%)	2022	ene-abr 2022	ene-abr 2023	variación (%)
Papa semilla	Brasil	1.278.500	50.000	325.000	550	1.150.150	40.000	316.500	691
	Guatemala	192.000	0	0	--	215.040	0	0	--
<b>Total Papa semilla</b>		<b>1.470.500</b>	<b>50.000</b>	<b>325.000</b>	<b>550</b>	<b>1.365.190</b>	<b>40.000</b>	<b>316.500</b>	<b>691</b>
Preparadas sin congelar	Uruguay	226.109	62.966	80.455	27,8	773.164	199.236	279.592	40,3
	Australia	3.402	0	0	--	25.200	0	0	--
	Estados Unidos	4.039	0	7.866	--	11.015	0	25.352	--
	Bolivia	1.558	1.558	0	-100	8.549	8.549	0	-100
	Cuba	178	0	0	--	2.029	0	0	--
<b>Total Preparadas sin congelar</b>		<b>235.286</b>	<b>64.524</b>	<b>88.322</b>	<b>36,9</b>	<b>819.957</b>	<b>207.786</b>	<b>304.944</b>	<b>46,8</b>
Consumo fresca	Brasil	275.000	100.000	0	-100	101.250	36.000	0	-100
	Argentina	221.000	56.000	0	-100	59.200	16.800	0	-100
<b>Total Consumo fresca</b>		<b>496.000</b>	<b>156.000</b>	<b>0</b>	<b>-100,0</b>	<b>160.450</b>	<b>52.800</b>	<b>0</b>	<b>-100,0</b>
Copos (puré)	Bolivia	12.450	5.400	4.575	-15	50.435	20.594	17.842	-13
	Perú	13.920	0	0	--	35.554	0	0	--
	Ecuador	1.200	0	0	--	4.733	0	0	--
<b>Total Copos (puré)</b>		<b>27.570</b>	<b>5.400</b>	<b>4.575</b>	<b>-15,3</b>	<b>90.722</b>	<b>20.594</b>	<b>17.842</b>	<b>-13,4</b>
Harina de papa	Venezuela	13.812	3.506	0	-100	9.471	2.428	0	-100
	Colombia	450	0	4.975	--	869	0	8.806	--
	Estados Unidos	18	0	15	--	83	0	69	--
<b>Total Harina de papa</b>		<b>14.280</b>	<b>3.506</b>	<b>4.990</b>	<b>42,3</b>	<b>10.422</b>	<b>2.428</b>	<b>8.875</b>	<b>265,5</b>
Congeladas	Uruguay	300	0	0	--	600	0	0	--
	Estados Unidos	90	0	0	--	320	0	0	--
<b>Total Congeladas</b>		<b>390</b>	<b>0</b>	<b>0</b>	<b>--</b>	<b>920</b>	<b>0</b>	<b>0</b>	<b>--</b>
Preparadas congeladas	Singapur	0	0	90	--	0	0	1.775	--
<b>Total Preparadas congeladas</b>		<b>0</b>	<b>0</b>	<b>90</b>	<b>--</b>	<b>0</b>	<b>0</b>	<b>1.775</b>	<b>--</b>
Fécula (almidón)	Estados Unidos	0	0	15	--	0	0	78	--
<b>Total Fécula (almidón)</b>		<b>0</b>	<b>0</b>	<b>15</b>	<b>--</b>	<b>0</b>	<b>0</b>	<b>78</b>	<b>--</b>
<b>Total</b>		<b>2.244.026</b>	<b>279.430</b>	<b>422.992</b>	<b>51,4</b>	<b>2.447.661</b>	<b>323.608</b>	<b>650.013</b>	<b>100,9</b>

Fuente: elaborado por Odepa con información del Servicio Nacional de Aduanas. Cifras sujetas a revisión por Informes de Variación de Valor (IVV).



Cuadro 12. Importaciones chilenas de papa fresca y procesada, por producto y país de origen

Producto	País	Volumen (kilos)				Valor CIF (dólares)			
		2022	ene-abr 2022	ene-abr 2023	variación (%)	2022	ene-abr 2022	ene-abr 2023	variación (%)
Preparadas congeladas	Bélgica	76.953.080	32.840.328	23.006.201	-29,9	74.661.483	27.305.395	30.229.236	10,7
	Países Bajos	24.313.994	8.248.651	9.404.321	14,0	26.117.114	8.157.054	13.437.942	64,7
	Argentina	19.732.742	6.245.815	6.985.279	11,8	24.644.163	6.829.634	10.530.975	54,2
	Alemania	7.276.340	2.776.420	2.336.050	-15,9	8.080.073	2.745.017	3.019.731	10,0
	Estados Unidos	375.103	74.202	956.807	1.189,5	937.289	159.481	1.836.626	1.051,6
	Francia	863.900	334.875	0	-100,0	884.096	307.425	0	-100,0
	Dinamarca	124.200	75.000	0	-100,0	139.944	65.604	0	-100,0
	Egipto	144.000	144.000	0	-100,0	113.080	113.080	0	-100,0
	Uruguay	69.984	46.656	69.984	50,0	85.989	57.315	110.111	92,1
	España	14.796	3.330	0	-100,0	61.490	9.656	0	-100,0
	Turquía	35.580	0	0	--	48.302	0	0	--
	Perú	16.874	0	826	--	28.396	0	3.087	--
	Reino Unido	22.680	22.680	20.325	-10,4	23.673	23.673	44.607	88,4
	Suecia	7.596	0	8.910	--	16.148	0	19.807	--
	Colombia	5.235	4.359	0	-100,0	7.701	4.543	0	-100,0
	Brasil	0	0	23.328	--	0	0	37.093	--
	Finlandia	0	0	23.448	--	0	0	33.591	--
Japón	0	0	198	--	0	0	785	--	
Ecuador	0	0	12	--	0	0	527	--	
<b>Total Preparadas congeladas</b>		<b>129.956.104</b>	<b>50.816.316</b>	<b>42.835.688</b>	<b>-15,7</b>	<b>135.848.941</b>	<b>45.777.876</b>	<b>59.304.118</b>	<b>29,5</b>
Preparadas sin congelar	Estados Unidos	606.813	385.402	68.513	-82,2	4.471.305	2.886.443	746.821	-74,1
	China	458.325	102.023	81.265	-20,3	2.396.968	648.153	311.224	-52,0
	Francia	838.950	279.650	0	-100,0	1.538.759	437.240	0	-100,0
	Canadá	221.780	75.070	26.206	-65,1	1.253.525	382.877	229.439	-40,1
	Países Bajos	822.433	254.652	472.904	85,7	1.055.795	264.042	767.802	190,8
	México	76.272	31.608	16.177	-48,8	440.290	177.023	106.705	-39,7
	Perú	66.400	23.363	8.626	-63,1	363.787	160.703	69.451	-56,8
	Malasia	71.177	0	11.400	--	354.576	0	58.585	--
	Colombia	74.359	54.864	8.597	-84,3	326.564	237.768	62.697	-73,6
	España	18.678	18.522	8.448	-54,4	115.911	113.397	36.849	-67,5
	Argentina	18.513	18.513	0	-100,0	105.061	105.061	0	-100,0
	Bélgica	72.852	48.372	41.638	-13,9	69.154	43.987	70.919	61,2
	Taiwán	5.559	2.407	201	-91,7	25.690	14.529	837	-94,2
	Reino Unido	1.144	0	1.045	--	9.777	0	10.115	--
	Brasil	140	119	1.388	1.062,1	3.462	3.292	8.692	164,0
Italia	291	0	823	--	3.201	0	8.389	--	
Alemania	158	0	12	--	1.269	0	99	--	
Corea del Sur	440	0	71	--	724	0	1.326	--	
Grecia	75	75	0	-100,0	384	384	0	-100,0	
Estonia	0	0	4	--	0	0	183	--	
<b>Total Preparadas sin congelar</b>		<b>3.354.359</b>	<b>1.294.641</b>	<b>747.319</b>	<b>-42,3</b>	<b>12.536.200</b>	<b>5.474.899</b>	<b>2.490.131</b>	<b>-54,5</b>
Copos (puré)	Alemania	2.898.648	664.226	325.446	-51,0	4.441.637	987.234	713.230	-27,8
	Países Bajos	1.592.171	240.830	190.040	-21,1	2.855.407	378.018	463.139	22,5
	Bélgica	147.960	110.520	23.100	-79,1	260.462	174.350	61.780	-64,6
	Polonia	104.000	19.000	0	-100,0	214.179	39.259	0	-100,0
	India	44.000	0	72.001	24.000.123,3	98.145	25	141.399	562.568,4
	Estados Unidos	17.338	0	0	--	52.296	0	0	--
	México	16.200	16.200	12.225	-24,5	26.730	26.730	24.572	-8,1
	Rusia	0	0	289.476	--	0	0	694.683	--
	China	0	0	11.943	--	0	0	28.784	--
	Italia	0	0	20	--	0	0	244	--
	Perú	250	0	0	--	41	0	0	--
<b>Total Copos (puré)</b>		<b>4.820.568</b>	<b>1.050.776</b>	<b>924.251</b>	<b>-12,0</b>	<b>7.948.898</b>	<b>1.605.616</b>	<b>2.127.831</b>	<b>32,5</b>
Harina de papa	Países Bajos	3.157.075	820.325	674.675	-17,8	4.526.269	1.008.498	1.071.483	6,2
	Alemania	1.749.900	574.975	249.975	-56,5	2.388.936	772.391	442.031	-42,8
	Estados Unidos	54.920	0	0	--	127.253	0	0	--
	India	4.002	4.000	24.000	500,0	7.830	7.600	54.769	620,6
	Taiwán	2.850	0	0	--	3.363	0	0	--
	Perú	4.100	3.125	100	-96,8	3.041	429	108	-74,7
	China	341	341	0	-100,0	627	627	0	-100,0
	Bélgica	0	0	23.625	--	0	0	55.613	--
Italia	0	0	880	--	0	0	3.306	--	
<b>Total Harina de papa</b>		<b>4.973.189</b>	<b>1.402.766</b>	<b>973.255</b>	<b>-30,6</b>	<b>7.057.319</b>	<b>1.789.545</b>	<b>1.627.311</b>	<b>-9,1</b>
Fécula (almidón)	Países Bajos	603.160	255.160	202.000	-20,8	585.515	237.113	260.984	10,1
	Dinamarca	446.000	129.000	151.000	17,1	464.763	116.021	193.184	66,5
	Alemania	288.000	60.000	20.000	-66,7	287.546	45.140	25.140	-44,3
	Polonia	63.000	21.000	42.000	100,0	65.562	17.430	56.020	221,4
	Francia	15.750	0	0	--	27.799	0	0	--
	Brasil	25.000	0	25.000	--	25.750	0	41.914	--
	Rep. Checa	22.000	0	0	--	22.550	0	0	--
	México	22.000	22.000	0	-100,0	14.850	14.850	0	-100,0
	China	5.343	5.129	108	-97,9	4.612	3.926	172	-95,6
	Perú	13.475	1.750	1.825	4,3	2.640	941	951	1,0
	Origen o destino no pre	1.252	0	0	--	1.626	0	26	--
	Estados Unidos	0	0	0	-100,0	90	90	0	-100,0
	Japón	2	0	13	--	88	0	415	--
Chile	169	0	0	--	12	0	0	--	
Corea del Sur	0	0	2	--	0	0	68	--	
<b>Total Fécula (almidón)</b>		<b>1.505.151</b>	<b>494.039</b>	<b>441.948</b>	<b>-10,5</b>	<b>1.503.404</b>	<b>435.511</b>	<b>578.871</b>	<b>32,9</b>
Congeladas	Bélgica	220.864	46.400	69.600	50,0	215.684	42.089	69.849	66,0
	China	90.000	60.000	54.000	-10,0	117.240	83.640	45.960	-45,1
	Colombia	11.253	6.360	1.957	-69,2	35.778	19.282	6.559	-66,0
	Reino Unido	22.680	0	0	--	34.369	0	0	--
	Perú	21.836	12.286	29.354	138,9	23.141	5.105	34.885	583,4
	Estados Unidos	8.409	0	5.511	--	22.462	0	19.487	--
Taiwán	52	52	0	-100,0	281	281	0	-100,0	
<b>Total Congeladas</b>		<b>375.094</b>	<b>125.098</b>	<b>160.422</b>	<b>28,2</b>	<b>448.955</b>	<b>150.397</b>	<b>176.740</b>	<b>17,5</b>
Papa semilla	Estados Unidos	1.466	0	0	--	174.770	0	0	--
	Argentina	0	0	0	-100,0	45	45	0	-100,0
<b>Total Papa semilla</b>		<b>1.466</b>	<b>0</b>	<b>0</b>	<b>-100,0</b>	<b>174.815</b>	<b>45</b>	<b>0</b>	<b>-100,0</b>
Consumo fresca	Argentina	60.000	0	0	--	11.720	0	0	--
	Perú	13.750	5.250	0	-100,0	2.585	1.038	0	-100,0
<b>Total Consumo fresca</b>		<b>73.750</b>	<b>5.250</b>	<b>0</b>	<b>-100,0</b>	<b>14.305</b>	<b>1.038</b>	<b>0</b>	<b>-100,0</b>
<b>Total</b>		<b>145.059.681</b>	<b>55.188.887</b>	<b>46.082.883</b>	<b>-16,5</b>	<b>165.532.836</b>	<b>55.234.927</b>	<b>66.305.002</b>	<b>20,0</b>

Fuente: elaborado por Odepa con información del Servicio Nacional de Aduanas. Cifras sujetas a revisión por Informes de Variación de Valor (IVV).