



Boletín de carne bovina



Abril 2021

Boletín carne bovina: tendencias de producción, precios y comercio exterior

Información a febrero 2021 para beneficio y producción
Información a marzo 2021 para comercio exterior y precios

Romina Aguirre Brockway

Publicación de la Oficina de Estudios y Políticas Agrarias (Odepa)
del Ministerio de Agricultura, Gobierno de Chile

Director (s) y Representante Legal

Adolfo Ochagavia Vial

Se puede reproducir total o parcialmente citando la fuente

Teatinos 40, piso 8. Santiago,
Teléfono : (56- 2) 23973000
Fax : (56- 2) 23973111
www.odepa.gob.cl



CONTACTO SIAC
800 360 990

Sistema Integral de Información
y Atención Ciudadana

INFORMATIVO PRODUCIDO Y EDITADO POR ODEPA | TEATINOS 40 | PISO 8 | SANTIAGO DE CHILE |
FONO CONSULTA: 800 360 990 FONOS MESA CENTRAL: (56-2) 23973000 | odepa@odepa.gob.cl

Se autoriza la reproducción total o parcial de la información citando la fuente (Odepa).



www.odepa.gob.cl

Introducción

El boletín del mes de abril registra los dos primeros meses de producción del año, como también precios y comercio exterior del periodo enero – marzo de 2021.

La producción de carne bovina durante los dos primeros meses de 2021 continúa la tendencia mostrada a comienzos de este año, con una variación negativa de 7,9% en el acumulado, llegando a las 34.698 toneladas en lo que va del año. Específicamente el descenso más considerable en cuanto a porcentajes se da en el beneficio de la categoría de novillos (representa el 51,7% del total de la producción de carne bovina) y en vaquillas (1,6% de la producción de carne a nivel nacional). El beneficio acumulado de vacas a febrero se mantuvo relativamente estable, en este último mes el número de animales faenados aumentaron en 2%, cifra que se traduce en el acumulado un 2,6% más de carne.

Según los datos entregados por la Asociación de Ferias Ganaderas, a nivel nacional se continúan registrando alzas en los precios de remate (nominales), en todas las categorías, en comparación con el periodo enero – marzo 2020. Para la categoría novillos gordos y novillos de engorda, las alzas son 34,5% y 31,6%, respectivamente, alcanzando \$1.590 y \$1.327/kg. Las categorías vacas (vaca engorda y vaca carnazas) registran alzas de 40% y los terneros alcanzaron los \$1.357/ kg, 37% superior al mismo periodo del año pasado.

Las exportaciones de carne bovina en el periodo enero – marzo alcanzaron las 4.167 toneladas por un valor de 17 millones de USD, 11,9% y 20,4% inferior a volumen y valor con respecto a 2020. Hasta marzo los principales destinos fueron China, Canadá y Estados Unidos.

Si bien las exportaciones han aumentado, el retorno para tonelada de carne exportada ha disminuido en un 9,7%. Por otro lado, las importaciones de carne registran un alza de 8,2%, alcanzando en lo que va del año las 59.338 toneladas, principalmente desde Paraguay y Brasil. Hasta la fecha Paraguay es el proveedor más activo de carne. El precio promedio total de importación se situó en los 5.108 USD/ton. Países como Argentina y Paraguay registran leves caídas en sus precios de importación por tonelada, alcanzando los 5.950 USD/ton y 4.881 USD/ton, respectivamente.

Para las carnes blancas el panorama de producción también se presenta a la baja, en el caso de carne de aves se registra una contracción de 12,7% y para la carne de cerdo 0,5% superior, respecto al mismo periodo de 2020. La disminución en la carne de ave se debe a una variación negativa en la producción de carne de pavos y pollos broilers la que en el periodo enero – febrero alcanza un 7,3% y 13,3%, respectivamente.

Las exportaciones registradas hasta el mes de marzo de 2021 muestran contracciones en los envíos para aves (10,6%) y alza para los cerdos (9,6%), las que alcanzaron un total de 32.874 toneladas y 68.621 toneladas, respectivamente. En el caso aves, los principales destinos son Estados Unidos y México y en cerdos China y Japón. Respecto de las importaciones registradas en este periodo, se observa alza para ambas carnes. La carne de cerdo registra alzas de 72,2% y la de aves de 46,2%, alcanzando un total de 37.372 toneladas y 41.447 toneladas, respectivamente.

Con respecto al mercado internacional, este continúa marcado por las medidas de contención de la pandemia. En el caso de Europa se prevé una recuperación de la demanda en el segundo semestre, debido a una reactivación del canal foodservice y el regreso del turismo, pero de todas formas se estima que el consumo de carne de vacuno disminuirá en aproximadamente 3,5%.

Si bien las proyecciones de USDA con respecto a China, indican una alta demanda para el 2021 de carne bovina, debido a que el alto precio de cerdo continuará elevado, hace más atractiva la carne de vacuno para el consumidor. Sin embargo, este país ha elevado sus exigencias de inocuidad y seguridad en los productos que importa, por lo tanto, el cumplimiento estricto de los protocolos implementados en las plantas procesadoras, será esencial para mantener los intercambios comerciales.

Contenido

Cuadro	Descripción	Página
1	Resumen de indicadores del sector carne	5
2	Beneficio de bovinos en mataderos. Número de cabezas. Periodo 2017 - 2021	6
3	Beneficio de bovino en mataderos. Toneladas de carne en vara. Periodo 2017 - 2021	7
4	Porcentaje de hembras faenadas respecto al número total de animales faenado. Periodo enero 2017 - ene 2021	11
5	Precios promedio de novillo gordo a productor Región de Valparaíso a Región de Aysén. Periodo 2017- 2021 Pesos nominales s/iva	12
6	Precios promedio de novillo gordo a productor Región de Valparaíso a Región de Aysén. Periodo 2017 - 2021 Pesos reales s/iva (IPC marzo 2021)	13
7	Exportaciones de carne de bovino por destino	18
8	Exportaciones de carne de bovino por principales productos y destinos	19
9	Exportaciones de subproductos bovinos por tipo y destinos	20
10	Exportaciones de cuero por productos y destino	21
11	Importaciones de carne de bovino por origen	22
12	Importaciones de carne de bovino por productos y origen	23
13	Importaciones de subproductos bovinos por tipo y origen	24
14	Importaciones de cueros por tipos y origen	25
15	Exportación de animales en pie	26
16	Importaciones semanales de carne bovina (toneladas)	28
17	Precio a consumidor promedio mensual de Huachalomo, Lomo Liso y Posta Rosada en carnicerías y supermercados de la Región Metropolitana (\$ / kilo nominales con IVA)	30
18	Precio a consumidor promedio mensual de Huachalomo, Lomo Liso y Posta Rosada en sector Oriente y Poniente de la Región Metropolitana (\$ / kilo nominales con IVA)	31

Gráfico	Descripción	Página
1	Producción mensual de carne bovina. Periodo enero 2018 - febrero 2021. Toneladas en vara	8
2	Peso promedio por categoría. Febrero 2021. Kilos en vara	9
3	Beneficio de novillos y vacas y vaquillas. Periodo enero 2018 - febrero 2021. Número de cabezas	10
4	Precio promedio del novillo gordo a productor Región de Los Lagos. Periodo ene 2018 - mar 2021. Pesos nominales s/iva	14
5	Precio promedio de novillo gordo a productor Región de Los Lagos. Periodo ene 2018 - mar 2021. Pesos reales marzo 2021	15
6	Precio nominal promedio nacional del ganado bovino para faena. Periodo ene 2020 - mar 2021. Pesos por kilo vivo	16
7	Precio nominal promedio nacional del ganado bovino para engorda y crianza. Periodo ene 2020 - mar 2021. Pesos por kilo vivo	17
8	Importaciones mensuales de carne bovina. Periodo enero 2016 - mar 2021. Toneladas	27
9	Precios mensuales del novillo vivo en países del Mercosur y Chile. Periodo enero 2016 - nov 2020.	29

Cuadro 1
Resumen de indicadores del sector carne
 Febrero - marzo 2021

Producción (ton)	Acumulado		% variación	Tendencia
	Ene-feb 2020	Ene-feb 2021		
Carne de bovino total	37.693	34.698	-7,9	Baja
Carne de vaca	7.877	8.083	2,6	Alza
Carne de novillo	19.915	17.945	-9,9	Baja
Carne de cerdo total	89.765	90.213	0,5	Alza
Carne de ave total	131.150	114.432	-12,7	Baja fuerte
Carne de ave broiler	117.962	102.268	-13,3	Baja fuerte
Carne de pavo	12.063	11.182	-7,3	Baja
Precios/kilo	Promedio		% variación	Tendencia
Pesos reales de marzo 2021	Ene-mar 2020	Ene-mar 2021		
Novillo gordo*	1.227	1.602	30,6	Alza fuerte
Novillo engorda*	1.045	1.336	27,9	Alza fuerte
Vaca gorda*	720	928	28,9	Alza fuerte
Ternero*	1.069	1.369	28,0	Alza fuerte
Precios reales de marzo 2021	Promedio		% variación	Tendencia
	Ene- feb 2020	Ene - feb 2021		
Maíz				
Precio internacional (USD/ton) Maíz Yellow N° 2, FOB Golfo, USA	183,7	250,7	36,5	Alza fuerte
Poroto de soja Yellow N° 2, FOB Chicago, USA - Futuro				
Precio internacional (USD/ton)	335,4	508,7	51,7	Alza fuerte
Comercio exterior	Acumulado		% variación	Tendencia
Cantidad (ton)	Ene - mar 2020	Ene - mar 2021		
Importaciones:				
Carne de bovino total	54.857	59.338	8,2	Alza
Carne de cerdo y despojos	21.707	37.372	72,2	Alza fuerte
Carne de ave	28.355	41.447	46,2	Alza fuerte
Hamburguesas	294	342	16,6	Alza fuerte
Exportaciones:				
Carne de bovino	4.728	4.167	-11,9	Baja fuerte
Carne de cerdo y despojos	62.602	68.621	9,6	Alza
Carne de ave	36.758	32.874	-10,6	Baja fuerte
Hamburguesas	142	266	87,1	Alza fuerte

Fuente: elaborado con antecedentes de INE, Reuters, Cotrisa, Odepa y estimaciones técnicas.

* Precio promedio nacional Afech A.G.

Cuadro 2 Beneficio de bovinos en mataderos Número de cabezas. Período 2017 - 2021										
Año	Mes	Total	Novillos	Total vacas	Vacas gordas	Vacas carnaza	Bueyes	Toros y torunos	Vaquillas	Terneros y terneras
2017		759.030	390.958	167.963	150.551	17.412	15.843	22.615	149.320	12.331
2018		760.802	407.569	159.723	143.359	16.364	10.149	24.165	143.265	15.931
2019		817.670	421.557	188.456	169.027	19.429	9.717	24.347	159.902	13.691
2020 (p)		874.422	431.570	207.045	189.684	17.361	12.490	26.670	188.078	8.569
2020 (p)	Ene-feb	146.698	72.870	32.474	29.254	3.220	1.274	4.699	34.124	1.257
2021 (p)	Ene-feb	134.902	66.686	32.510	29.829	2.681	1.502	3.883	29.112	1.209
2018	Enero	62.902	34.184	13.300	12.174	1.126	789	2.114	11.661	854
	Febrero	59.093	31.879	11.645	10.430	1.215	746	1.967	11.327	1.529
	Marzo	63.037	32.811	13.685	12.431	1.254	676	2.144	12.591	1.130
	Abril	64.600	32.586	15.721	13.998	1.723	798	2.323	12.153	1.019
	Mayo	68.040	33.933	15.951	14.535	1.416	815	1.960	14.078	1.303
	Junio	65.073	33.703	15.245	13.805	1.440	878	1.831	14.078	1.025
	Julio	59.474	33.154	12.121	10.703	1.418	968	1.633	10.446	1.152
	Agosto	74.954	40.090	14.078	12.526	1.552	1.228	1.991	11.021	6.546
	Septiembre	53.409	31.221	9.610	8.520	1.090	1.092	1.865	9.279	342
	Octubre	66.553	36.990	13.770	12.250	1.520	966	2.262	12.293	272
	Noviembre	60.842	32.727	12.616	11.264	1.352	663	2.230	12.261	345
	Diciembre	62.825	34.291	11.981	10.723	1.258	530	1.845	13.764	414
2019	Enero	66.695	35.538	14.015	12.930	1.085	560	1.973	14.195	414
	Febrero	59.714	32.002	12.351	11.385	966	613	1.884	12.366	498
	Marzo	65.832	35.125	13.935	12.740	1.195	485	2.166	13.585	536
	Abril	66.608	33.333	16.328	14.792	1.536	539	1.872	13.460	1.076
	Mayo	74.374	37.329	18.705	16.986	1.719	596	2.128	14.580	1.036
	Junio	66.876	32.892	16.517	14.754	1.763	653	1.976	13.880	958
	Julio	71.656	38.929	16.789	15.332	1.457	959	1.886	11.710	1.383
	Agosto	75.912	38.783	15.785	14.110	1.675	1.365	2.078	12.481	5.420
	Septiembre	58.296	31.836	12.855	10.713	2.142	1.219	1.998	9.901	487
	Octubre	69.113	34.742	17.436	14.870	2.566	1.048	2.143	13.052	692
	Noviembre	67.367	32.556	16.757	15.109	1.648	910	2.105	14.462	577
	Diciembre	75.227	38.492	16.983	15.306	1.677	770	2.138	16.230	614
2020 (p)	Enero	75.152	37.959	16.411	14.743	1.668	653	2.449	17.195	485
	Febrero	71.546	34.911	16.063	14.511	1.552	621	2.250	16.929	772
	Marzo	76.679	37.707	18.115	16.354	1.761	682	2.203	16.989	983
	Abril	65.863	30.756	17.896	16.341	1.555	392	1.714	13.994	1.111
	Mayo	70.772	33.398	18.599	17.365	1.234	531	1.912	15.451	881
	Junio	76.891	36.442	20.469	19.297	1.172	911	2.136	16.135	798
	Julio	78.065	39.624	19.550	18.223	1.327	1.547	2.112	14.649	583
	Agosto	73.623	40.001	15.174	13.542	1.632	1.896	2.400	13.536	616
	Septiembre	75.393	39.216	15.653	14.193	1.460	1.926	2.569	15.321	708
	Octubre	68.430	32.572	17.452	15.860	1.592	1.392	2.337	14.106	571
	Noviembre	67.557	31.351	16.882	15.494	1.388	1.027	2.343	15.496	458
	Diciembre	74.451	37.633	14.781	13.761	1.020	912	2.245	18.277	603
2021 (p)	Enero	66.593	33.172	16.093	14.912	1.181	763	1.850	14.183	532
	Febrero	68.309	33.514	16.417	14.917	1.500	739	2.033	14.929	677
Variación ene-feb 2021 / ene-feb 2020 (%)		-8,0	-8,5	0,1	2,0	-16,7	17,9	-17,4	-14,7	-3,8
Variación mensual (%)		2,6	1,0	2,0	0,0	27,0	-3,1	9,9	5,3	27,3
Variación feb. 2021 / feb. 2020 (%)		-4,5	-4,0	2,2	2,8	-3,4	19,0	-9,6	-11,8	-12,3

Fuente: elaborado por Odepa con información INE.

Nota: (p) indica cifras provisorias. * Cifras rectificadas en relación con el boletín anterior

Cuadro 3										
Beneficio de bovinos en mataderos										
Toneladas de carne en vara. Periodo 2017 - 2021										
Año	Mes	Total	Novillos	Total vacas	Vacas gordas	Vacas carnaza	Bueyes	Toros y torunos	Vaquillas	Terneros y terneras
2017		199.957	108.494	42.633	38.917	3.715	6.349	7.650	33.849	982
2018		201.044	114.462	40.515	37.172	3.342	4.093	8.128	32.705	1.142
2019		212.000	116.324	46.219	42.598	3.621	3.866	8.335	36.021	1.235
2020 (p)		223.363	115.898	50.860	47.583	3.277	4.900	8.951	41.557	1.196
2020 (p)	Ene-feb	37.693	19.915	7.877	7.283	594	499	1.594	7.629	178
2021 (p)	Ene-feb	34.698	17.945	8.083	7.538	545	601	1.365	6.534	170
2018	Enero	16.963	9.694	3.481	3.240	241	304	722	2.691	70
	Febrero	15.641	8.979	2.985	2.737	248	298	657	2.604	118
	Marzo	16.673	9.175	3.478	3.222	255	276	732	2.901	112
	Abril	17.024	9.081	3.980	3.624	356	324	769	2.749	120
	Mayo	17.809	9.422	4.029	3.744	285	334	672	3.187	165
	Junio	17.204	9.418	3.871	3.579	292	358	631		114
	Julio	15.786	9.307	3.071	2.782	289	397	544	2.386	81
	Agosto	18.726	11.381	3.506	3.192	314	505	657	2.520	157
	Septiembre	14.329	8.755	2.397	2.179	218	446	599	2.083	49
	Octubre	17.698	10.287	3.451	3.144	306	384	760	2.776	39
	Noviembre	16.328	9.247	3.214	2.931	282	259	749	2.807	52
	Diciembre	16.863	9.715	3.054	2.799	255	206	636	3.190	62
2019	Enero	17.930	10.040	3.596	3.378	218	221	701	3.309	62
	Febrero	15.986	9.008	3.147	2.954	192	238	663	2.857	74
	Marzo	17.482	9.793	3.551	3.315	236	189	742	3.129	76
	Abril	17.305	9.208	4.067	3.766	301	218	648	3.014	150
	Mayo	19.372	10.341	4.647	4.306	341	243	727	3.271	144
	Junio	17.337	9.081	4.099	3.743	356	261	676	3.093	128
	Julio	18.417	10.655	4.060	3.783	277	383	630	2.576	112
	Agosto	18.490	10.589	3.746	3.448	299	547	701	2.754	153
	Septiembre	15.104	8.659	3.046	2.667	380	478	656	2.193	72
	Octubre	17.599	9.387	4.065	3.650	415	413	719	2.918	96
	Noviembre	17.504	8.955	4.064	3.761	302	366	739	3.299	80
	Diciembre	19.474	10.608	4.131	3.828	304	308	732	3.608	87
2020 (p)	Enero	19.454	10.446	3.991	3.681	311	254	820	3.870	72
	Febrero	18.239	9.469	3.886	3.603	283	245	775	3.759	106
	Marzo	19.560	10.152	4.485	4.159	326	268	756	3.756	142
	Abril	16.881	8.344	4.517	4.232	285	158	586	3.125	150
	Mayo	18.144	9.055	4.674	4.438	236	213	644	3.432	126
	Junio	19.526	9.825	5.025	4.801	224	363	712	3.489	112
	Julio	20.103	10.692	4.804	4.558	246	608	699	3.221	81
	Agosto	18.842	10.619	3.664	3.356	309	739	794	2.941	85
	Septiembre	18.919	10.245	3.719	3.446	272	748	826	3.284	98
	Octubre	17.385	8.596	4.265	3.962	303	536	776	3.138	74
	Noviembre	17.225	8.337	4.155	3.878	278	405	797	3.463	67
	Diciembre	19.084	10.117	3.675	3.470	204	363	766	4.079	
2021 (p)	Enero	17.245	8.971	4.042	3.791	251	300	654	3.205	73
	Febrero	17.453	8.974	4.041	3.747	294	301	711	3.329	97
Variación ene - feb 2021 / ene-feb 2020 (%)		-7,9	-9,9	2,6	3,5	-8,2	20,4	-14,4	-14,4	-4,6
Variación mensual (%)		1,2	0,0	0,0	-1,1	17,0	0,2	8,7	3,9	33,6
Variación feb. 2021 / feb. 2020 (%)		-4,3	-5,2	4,0	4,0	3,8	22,7	-8,2	-11,4	-8,3

Fuente: elaborado por Odepa con información INE.

Nota: (p) indica cifras provisorias. * Cifras rectificadas en relación con el boletín anterior



Gráfico 2
Peso promedio por categoría
Periodo feb 2021
(Kilos en vara)



Fuente: elaborado por Odepa con información INE.

Nota: (p) indica cifras provisionarias.

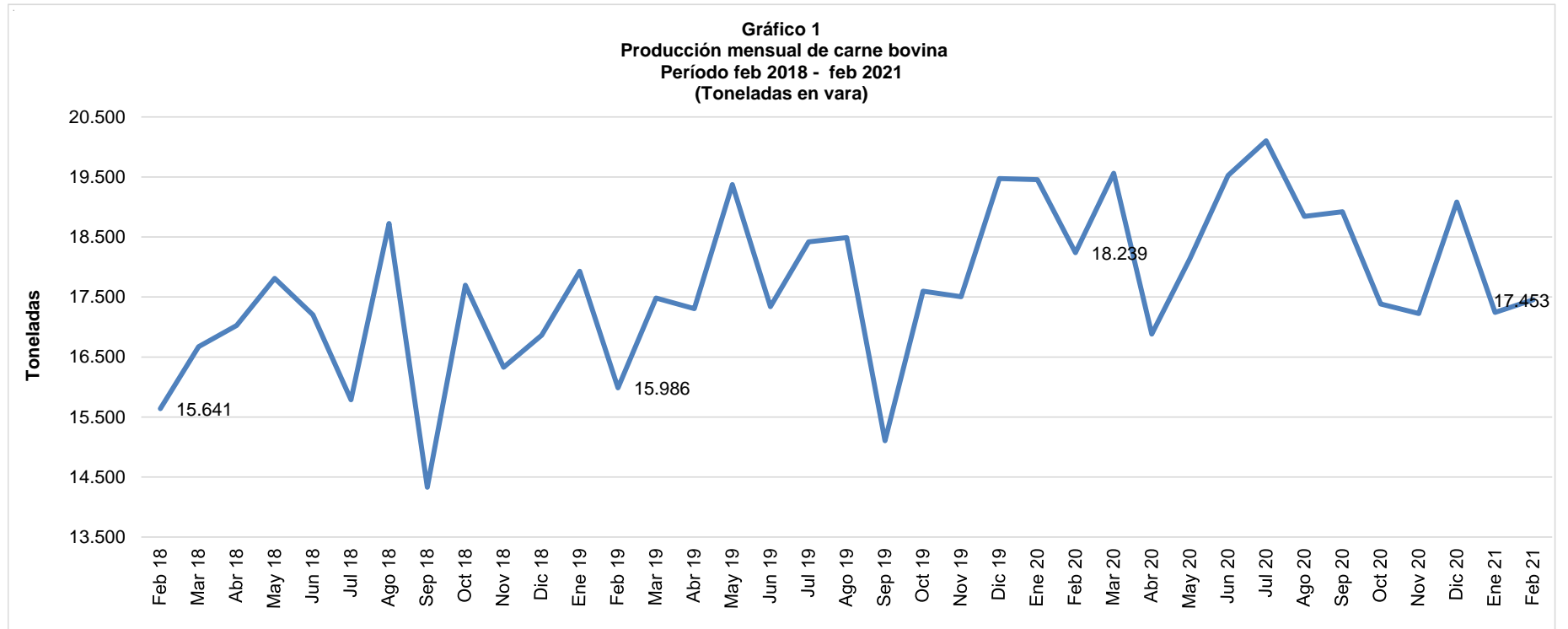
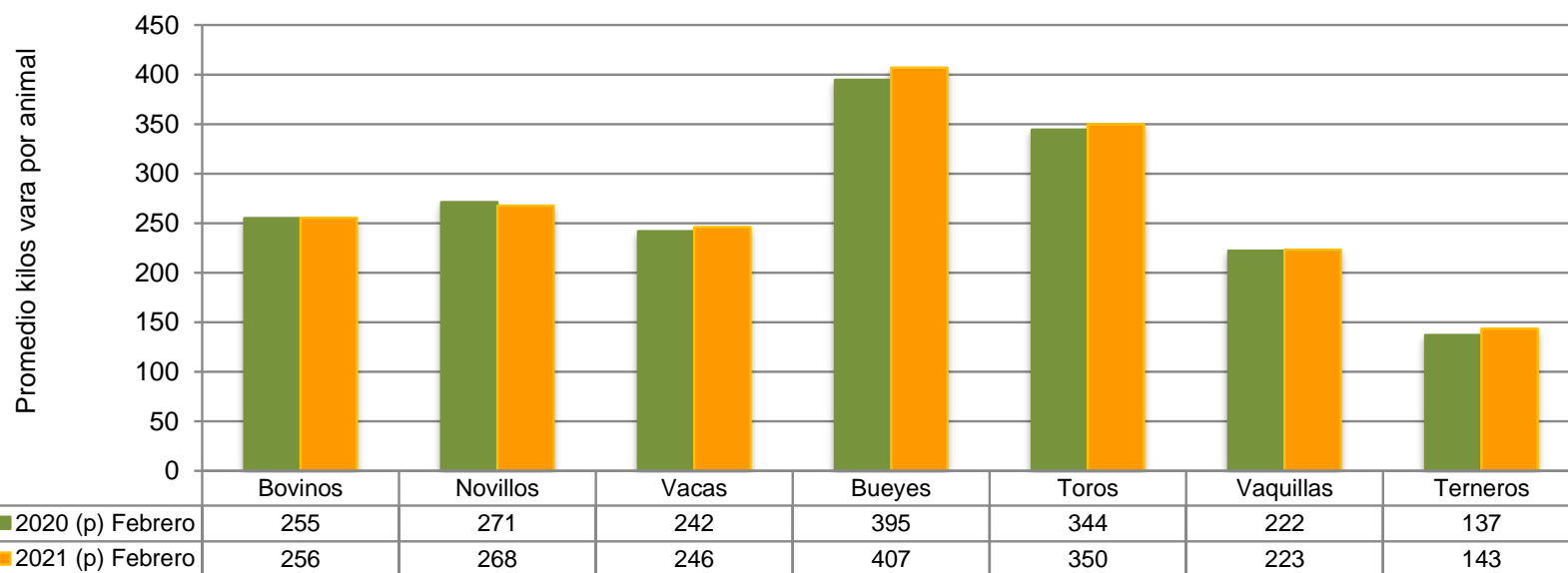
Gráfico 3
Beneficio de novillos y vacas y vaquillas
Período feb 2018- feb 2021
(Número de cabezas)

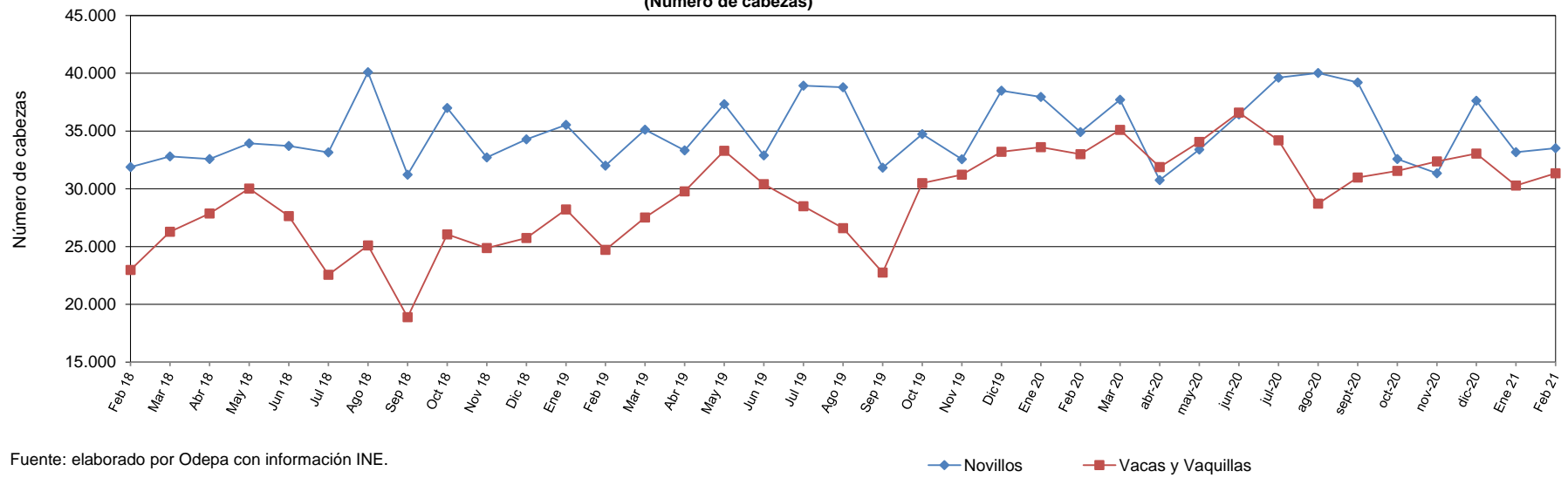

Fuente: elaborado por Odepa con información INE.

Cuadro 4						
Porcentaje de hembras faenadas respecto al número total de animales faenados						
Periodo ene 2017 - feb 2021						
Año	Mes	Total	Total vacas ⁽¹⁾	Participación (%)	Vaquillas	Participación (%)
2017		759.030	167.963	22,1	149.320	19,7
2018		760.802	159.723	21,0	143.265	18,8
2019		817.670	188.456	23,0	159.902	19,6
2020 (p)		874.422	207.045	23,7	188.078	21,5
2020 (p)	Ene-feb	146.698	32.474	22,1	34.124	23,3
2021 (p)	Ene-feb	134.902	32.510	24,1	29.112	21,6
2017	Enero	63.981	13.938	21,8	13.356	20,9
	Febrero	60.335	13.810	22,9	13.074	21,7
	Marzo	66.200	15.633	23,6	13.963	21,1
	Abril	56.531	13.312	23,5	12.218	21,6
	Mayo	73.389	18.190	24,8	16.212	22,1
	Junio	66.649	15.821	23,7	12.976	19,5
	Julio	60.968	13.438	22,0	11.114	18,2
	Agosto	71.893	12.892	17,9	11.486	16,0
	Septiembre	55.919	11.167	20,0	9.508	17,0
	Octubre	58.414	12.250	21,0	9.969	17,1
	Noviembre	61.246	14.643	23,9	12.255	20,0
	Diciembre	63.505	12.869	20,3	13.189	20,8
2018	Enero	62.902	13.300	21,1	11.661	18,5
	Febrero	59.093	11.645	19,7	11.327	19,2
	Marzo	63.037	13.685	21,7	12.591	20,0
	Abril	64.600	15.721	24,3	12.153	18,8
	Mayo	68.040	15.951	23,4	14.078	20,7
	Junio	65.073	15.245	23,4	12.391	19,0
	Julio	59.474	12.121	20,4	10.446	17,6
	Agosto	74.954	14.078	18,8	11.021	14,7
	Septiembre	53.409	9.610	18,0	9.279	17,4
	Octubre	66.553	13.770	20,7	12.293	18,5
	Noviembre	60.842	12.616	20,7	12.261	20,2
	Diciembre	62.825	11.981	19,1	13.764	21,9
2019 (p)	Enero	66.695	14.015	21,0	14.195	21,3
	Febrero	59.714	12.351	20,7	12.366	20,7
	Marzo	65.832	13.935	21,2	13.585	20,6
	Abril	66.608	16.328	24,5	13.460	20,2
	Mayo	74.374	18.705	25,1	14.580	19,6
	Junio	66.876	16.517	24,7	13.880	20,8
	Julio	71.656	16.789	23,4	11.710	16,3
	Agosto	75.912	15.785	20,8	12.481	16,4
	Septiembre	58.296	12.855	22,1	9.901	17,0
	Octubre	69.113	17.436	25,2	13.052	18,9
	Noviembre	67.367	16.757	24,9	14.462	21,5
	Diciembre	75.227	16.983	22,6	16.230	21,6
2020 (p)	Enero	75.152	16.411	21,8	17.195	22,9
	Febrero	71.546	16.063	22,5	16.929	23,7
	Marzo	76.679	18.115	23,6	16.989	22,2
	Abril	65.863	17.896	27,2	13.994	21,2
	Mayo	70.772	18.599	26,3	15.451	21,8
	Junio	78.065	19.550	25,0	14.649	18,8
	Julio	78.065	19.550	25,0	14.649	18,8
	Agosto	73.623	15.174	20,6	13.536	18,4
	Septiembre	75.393	15.653	20,8	15.321	20,3
	Octubre	68.430	17.452	25,5	14.106	20,6
	Noviembre	67.557	16.882	25,0	15.496	22,9
	Diciembre	74.451	14.781	19,9	18.277	24,5
2021 (p)	Enero	66.593	16.093	24,2	14.183	21,3
	Febrero	68.309	16.417	24,0	14.929	21,9
Variación feb 2021/feb 2020 (%)		-4,5	2,2		-11,8	
Variación mensual (%)		2,6	2,0		5,3	
Variación acumulada ene-feb (%)		-8,0	0,1		-14,7	

Fuente: elaborado por Odepa con información INE.

Nota: (p) indica cifras provisionarias. (1) Incluye vacas gordas y vacas de carnaza.

Cuadro 5
Precios promedios de novillo gordo a productor Región de Valparaíso a Región de Aysén. Período 2017 - 2021
(Pesos nominales sin IVA)

Año	Mes	Nacional	Valparaíso	Metropolitana	Maule	Bío Bío	La Araucanía	Los Ríos	Los Lagos	Aysén
2017		1.311	1.275	1.324	1.333	1.325	1.357	1.111	1.230	1.152
2018		1.227	1.184	1.259	1.255	1.254	1.259	1.018	1.136	1.120
2019		1.206	s/i	1.193	1.253	1.232	1.241	989	1.113	1.078
2020		1.424	s/i	1.407	1.514	1.427	1.498	1.182	1.311	1.240
2020	Ene - mar	1.183	s/i	1.173	1.290	1.207	1.234	947	1.078	1.096
2021	Ene - mar	1.590	s/i	1.699	1.743	1.664	1.636	1.328	1.438	1.261
2019	Enero	1.151	s/i	1.217	1.227	1.158	1.163	981	1.059	1.048
	Febrero	1.113	s/i	1.245	1.199	1.184	1.110	910	1.008	996
	Marzo	1.102	s/i	1.211	1.166	1.152	1.113	834	993	933
	Abril	1.128	s/i	1.171	1.199	1.170	1.173	892	991	957
	Mayo	1.142	s/i	1.224	1.186	1.179	1.171	921	1.019	928
	Junio	1.175	s/i	1.181	1.195	1.219	1.196	935	1.092	955
	Julio	1.226	s/i	1.180	1.238	1.253	1.264	1.052		1.059
	Agosto	1.259	s/i	1.193	1.275	1.279	1.322	1.118	1.170	1.191
	Septiembre	1.302	s/i	1.219	1.308	1.295	1.382	1.079	1.244	1.246
	Octubre	1.323	s/i	1.210	1.337	1.325	1.391	1.116	1.266	1.175
	Noviembre	1.286	s/i	1.186	1.348	1.315	1.319	1.057	1.174	1.193
	Diciembre	1.263	s/i	1.084	1.357	1.258	1.287	974	1.185	1.251
2020	Enero	1.183	s/i	1.126	1.274	1.216	1.219	923	1.086	1.133
	Febrero	1.179	s/i	1.197	1.295	1.195	1.224	964	1.076	1.108
	Marzo	1.187	s/i	1.197	1.301	1.210	1.260	955	1.071	1.046
	Abril	1.168	s/i	1.120	1.276	1.141	1.213	971	1.068	959
	Mayo	1.174	s/i	1.191	1.272	1.161	1.199	924	1.090	940
	Junio	1.271	s/i	1.259	1.311	1.286	1.326	1.071	1.167	867
	Julio	1.354	s/i	1.392	1.394	1.316	1.411	1.128	1.260	1.236
	Agosto	1.556	s/i	1.573	1.621	1.572	1.681	1.258	1.434	1.404
	Septiembre	1.789	s/i	1.712	1.867	1.706	1.957	1.685	1.642	1.600
	Octubre	1.799	s/i	1.691	1.894	1.786	1.919	1.566	1.666	1.639
	Noviembre	1.754	s/i	1.770	1.885	1.802	1.834	1.424	1.646	1.561
	Diciembre	1.677	s/i	1.660	1.785	1.730	1.735	1.312	1.527	1.385
2021	Enero	1.587	s/i	1.736	1.769	1.676	1.571	1.301	1.441	1.345
	Febrero	1.573	s/i	1.733	1.712	1.635	1.682	1.270	1.400	1.226
	Marzo	1.611	s/i	1.628	1.749	1.681	1.655	1.414	1.473	1.213
Variación ene- mar 2021 / ene-mar 2020 (%)		34,4	s/i	44,8	35,2	37,9	32,6	40,3	33,4	15,1
Variación mensual (%)		2,4	s/i	-6,1	2,2	2,8	-1,6	11,4	5,2	-1,0
Variación mar 21/mar20 (%)		36,3	s/i	44,5	37,3	38,3	35,8	53,3	35,6	7,0

Fuente: elaborado por Odepa con información Afech A.G.
s/i Dato no informado

Cuadro 6
Precios medios de novillo gordo a productor Región de Valparaíso a Región de Aysén. Período 2017 - 2021
(Pesos reales de marzo sin IVA)

Año	Mes	Nacional	Valparaíso	Metropolitana	Maule	Bío Bío	La Araucanía	Los Ríos	Los Lagos	Aysén
2017		1.458	1.419	1.473	1.482	1.474	1.509	1.235	1.369	1.281
2018		1.333	1.300	1.368	1.363	1.362	1.368	1.106	1.234	1.217
2019		1.277	s/i	1.265	1.327	1.305	1.314	1.048	1.179	1.141
2020		1.463	s/i	1.446	1.556	1.466	1.539	1.214	1.347	1.274
2020	Ene-mar	1.227	s/i	1.217	1.337	1.252	1.280	982	1.118	1.137
2021	Ene-mar	1.602	s/i	1.711	1.756	1.676	1.648	1.338	1.448	1.271
2019 (p)	Enero	1.236	s/i	1.307	1.318	1.244	1.250	1.053	1.137	1.125
	Febrero	1.194	s/i	1.336	1.287	1.270	1.190	976	1.082	1.068
	Marzo	1.182	s/i	1.299	1.251	1.235	1.194	894	1.065	1.001
	Abril	1.204	s/i	1.250	1.279	1.248	1.252	952	1.057	1.021
	Mayo	1.216	s/i	1.302	1.263	1.255	1.246	980	1.084	988
	Junio	1.243	s/i	1.250	1.265	1.290	1.266	989	1.155	1.010
	Julio	1.297	s/i	1.248	1.310	1.326	1.337	1.113	1.227	1.120
	Agosto	1.329	s/i	1.259	1.345	1.349	1.395	1.180	1.235	1.256
	Septiembre	1.372	s/i	1.284	1.378	1.364	1.455	1.137	1.310	1.313
	Octubre	1.393	s/i	1.275	1.408	1.396	1.465	1.176	1.333	1.237
	Noviembre	1.343	s/i	1.239	1.408	1.374	1.378	1.104	1.226	1.246
	Diciembre	1.318	s/i	1.131	1.416	1.314	1.343	1.017	1.237	1.306
2020 (p)	Enero	1.233	s/i	1.174	1.328	1.268	1.271	962	1.133	1.182
	Febrero	1.222	s/i	1.240	1.341	1.238	1.268	999	1.115	1.148
	Marzo	1.225	s/i	1.235	1.343	1.249	1.300	985	1.106	1.080
	Abril	1.202	s/i	1.153	1.313	1.174	1.248	999	1.099	987
	Mayo	1.208	s/i	1.226	1.309	1.195	1.234	951	1.122	968
	Junio	1.309	s/i	1.296	1.350	1.324	1.365	1.103	1.202	893
	Julio	1.395	s/i	1.434	1.437	1.356	1.454	1.162	1.299	1.274
	Agosto	1.602	s/i	1.620	1.668	1.618	1.731	1.295	1.477	1.446
	Septiembre	1.839	s/i	1.760	1.919	1.754	2.012	1.733	1.689	1.645
	Octubre	1.838	s/i	1.728	1.935	1.824	1.961	1.600	1.703	1.675
	Noviembre	1.780	s/i	1.796	1.913	1.828	1.861	1.445	1.670	1.584
	Diciembre	1.704	s/i	1.686	1.814	1.758	1.763	1.333	1.551	1.408
2021	Enero	1.608	s/i	1.758	1.792	1.697	1.591	1.317	1.459	1.362
	Febrero	1.581	s/i	1.742	1.721	1.644	1.691	1.277	1.407	1.233
	Marzo	1.617	s/i	1.634	1.756	1.687	1.661	1.420	1.479	1.218
Variación ene - mar 2021 / ene-mar 2020 (%)		30,6	s/i	40,7	31,3	33,9	28,8	36,2	29,6	11,8
Variación mensual (%)		2,3	s/i	-6,2	2,0	2,6	-1,8	11,2	5,1	-1,2
Variación mar 21/mar 20 (%)		31,2	s/i	39,1	32,2	33,1	30,7	47,5	30,5	3,0

Fuente: elaborado por Odepa con información Afech A.G.

Nota: (p) indica cifras provisionarias.

Gráfico 4
Precio promedio de novillo gordo a productor en la Región de Los Lagos
Período ene 2018 - mar 2021
(Pesos nominales sin IVA)

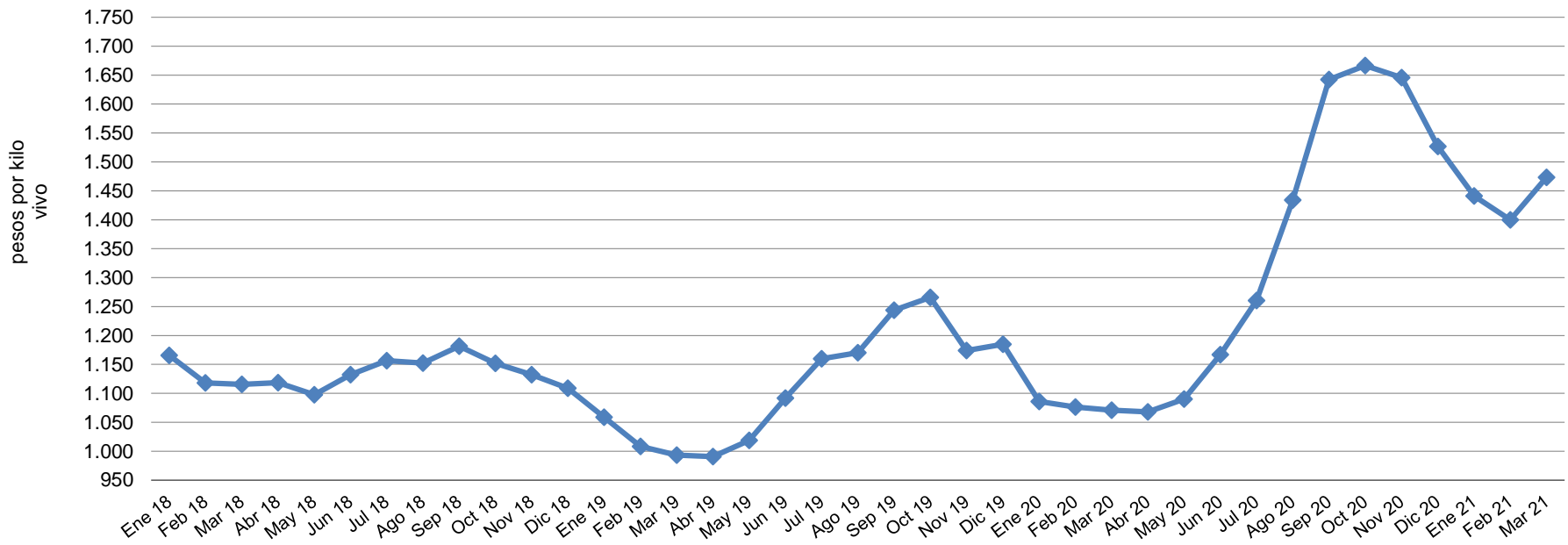

Fuente: elaborado por Odepa con información de Afech A.G

Gráfico 5
Precio promedio de novillo gordo a productor en la Región de Los Lagos
Período ene 2018 - mar 2021
(En pesos reales de mar 2021)

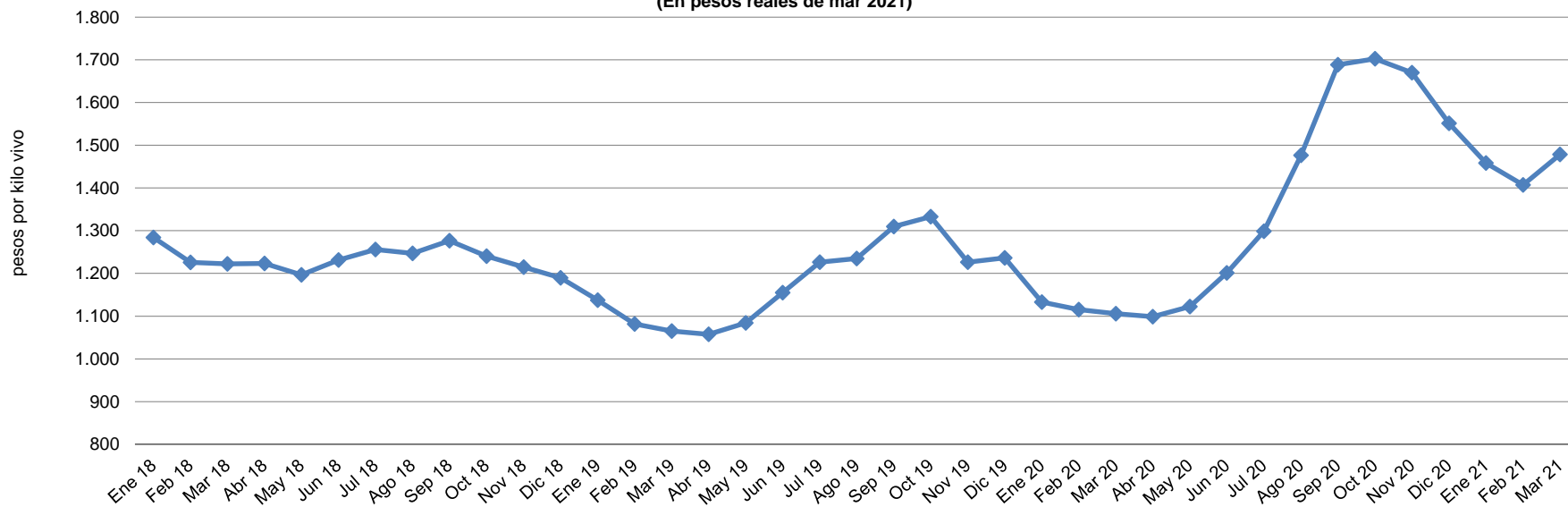

Fuente: elaborado por Odepa con información de Afech A.G.

Gráfico 6
Precio nominal promedio nacional del ganado bovino para faena
Período marzo 2020 - marzo 2021
(Pesos por kilo vivo)

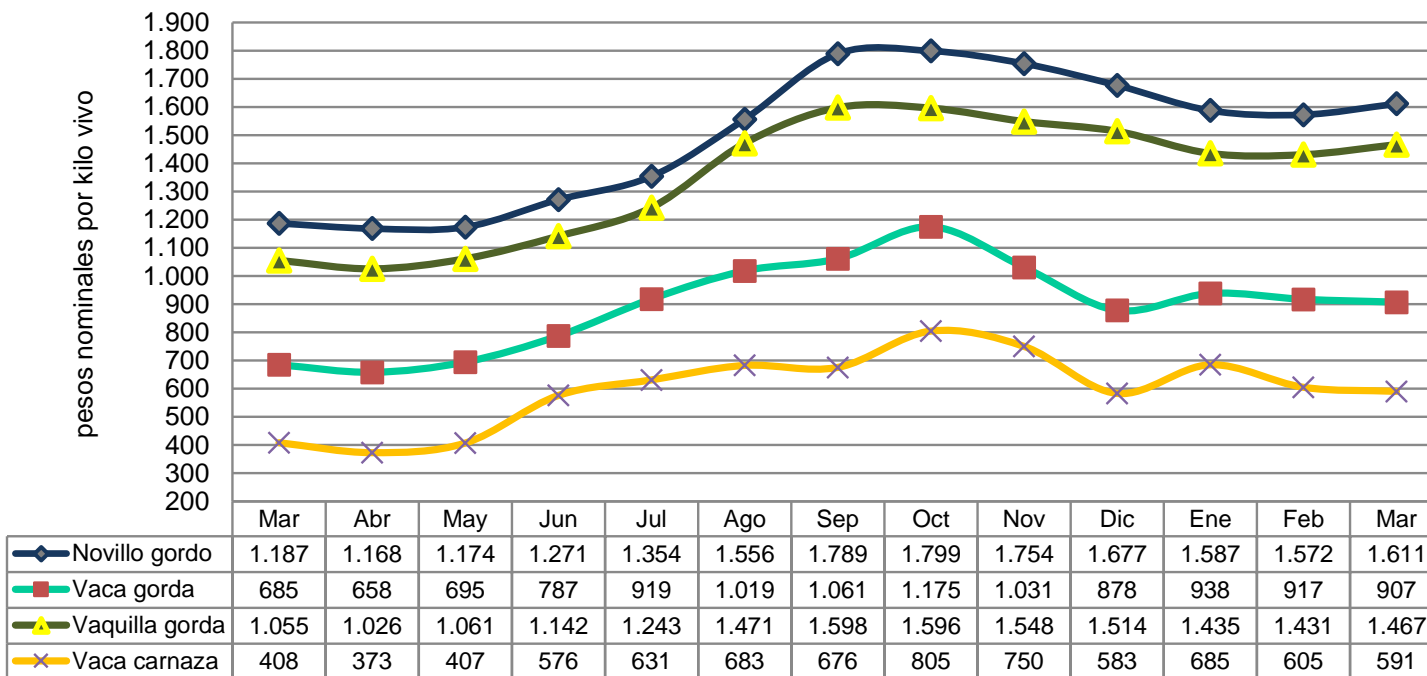

Fuente: elaborado por Odepa con información de Afech A.G.

Gráfico 7
Precio nominal promedio nacional del ganado bovino para engorda y crianza
Período marzo 2020 - marzo 2021
(Pesos de kilo vivo)

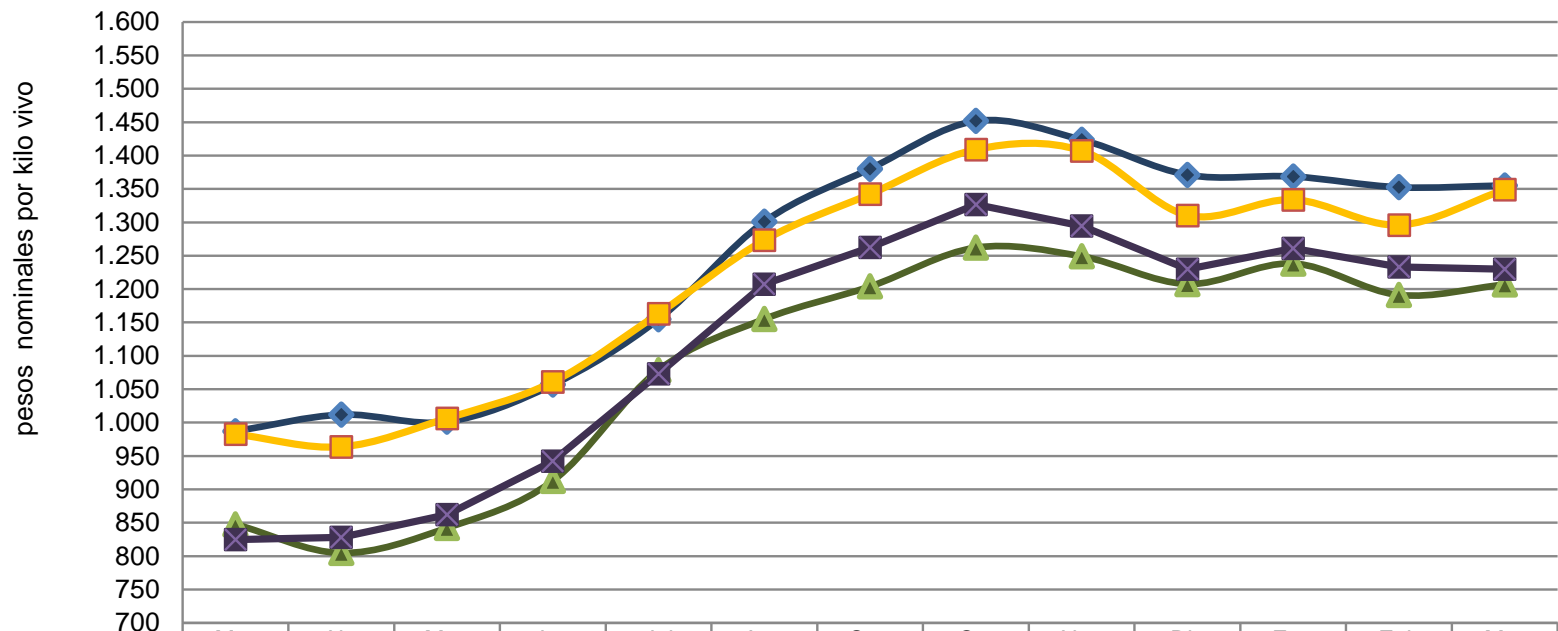

	Mar	Abr	May	Jun	Jul	Ago	Sep	Oct	Nov	Dic	Ene	Feb	Mar
◆ Terneros	987	1.012	1.001	1.057	1.155	1.301	1.380	1.452	1.424	1.371	1.369	1.353	1.355
■ Novillo engorda	983	964	1.007	1.061	1.163	1.273	1.342	1.409	1.407	1.310	1.334	1.296	1.349
▲ Vaquilla engorda	848	805	842	913	1.079	1.155	1.204	1.262	1.249	1.208	1.238	1.191	1.207
✕ Terneras	825	828	862	942	1.073	1.207	1.263	1.327	1.294	1.230	1.261	1.233	1.230

Fuente: elaborado por Odepa con información de Afech A.G.

Cuadro 7
Exportaciones de carne de bovino por destino

País de destino	Cantidad (toneladas)				Valor (miles de USD FOB)					USD/tonelada		
	2020	Ene - mar			2020	Ene - mar				Ene - mar		
		2020	2021	Var. 21/20 (%)		2020	2021	Var. 21/20 (%)	Part. 2021 (%)	2020	2021	Var. 21/20 (%)
China	20.989	4.001	3.493	-12,7	79.039	17.025	13.016	-23,5	76,7	4.255	3.726	-12,4
Canadá	1.471	400	289	-27,8	6.371	1.798	1.166	-35,2	6,9	4.495	4.035	-10,2
Estados Unidos	124	0	122		972	13	1.037	7876,9	6,1		8.500	
España	89	39	27	-30,8	1.723	1.028	501	-51,3	3	26.359	18.556	-29,6
Corea del Sur	471	113	139	23,0	1.636	404	469	16,1	2,8	3.575	3.374	-5,6
Holanda	2	0	6		95	0	223		1,3		37.167	
Colombia	291	145	55	-62,1	1.088	545	209	-61,7	1,2	3.759	3.800	1,1
Reino Unido	20	8	7	-12,5	503	193	127	-34,2	0,8	24.125	18.143	-24,8
Suiza	3	1	1	0,0	190	55	79	43,6	0,5	55.000	79.000	43,6
Cuba	356	0	18		1.340	0	61		0,4		3.389	
SUB - TOTAL	23.816	4.707	4.157	-11,7	92.957	21.061	16.888	-19,8	99,5	4.474	4.063	-9,2
OTROS PAÍSES	81	21	10	-52,4	571	256	81	-68,4	0,5	12.190	8.100	-33,6
TOTAL	23.897	4.728	4.167	-11,9	93.528	21.317	16.969	-20,4	100	4.509	4.072	-9,7

Fuente: elaborado por Odepa con registros del Servicio Nacional de Aduanas.
Nota: cifras sujetas a actualizaciones.

Cuadro 8								
Exportaciones de carne de bovino por principales productos y destinos								
País de destino	Código	Producto	Cantidad (toneladas)			Valor (miles USD FOB)		
			2020	Ene - mar		2020	Ene - mar	
				2020	2021		2020	2021
China	02012000	Carne bovina en trozos sin deshuesar, fresca o refrigerada	78,1	0,0	0,0	312,7	0,0	0,0
España			7,8	4,0	4,3	162,7	97,4	75,9
Reino Unido			1,1	0,6	0,2	30,6	16,4	4,6
Holanda			0,2	0,0	0,3	6,7	0,0	11,9
Grecia			0,0	0,0	0,0	0,3	0,3	0,0
Subtotal			87,2	4,6	4,8	512,9	114,2	92,4
España	02013000	Carne bovina deshuesada fresca o refrigerada (total)	53,2	35,0	23,1	1.343,1	931,0	424,8
Reino Unido			19,1	7,6	6,4	472,9	176,9	122,7
Alemania			14,9	13,8	0,4	229,2	202,5	7,5
Suiza			2,6	0,7	1,1	189,7	55,5	78,8
Estados Unidos			14,2	0,4	3,4	148,5	12,9	50,9
Paraguay			25,0	0,0	0,0	130,0	0,0	0,0
Canadá			10,1	1,0	0,0	111,5	12,7	0,0
Holanda			2,2	0,0	5,2	88,1	0,0	211,5
Grecia			0,7	0,7	0,0	14,2	14,2	0,0
Hong Kong			0,7	0,0	0,0	8,2	0,0	0,0
Costa Rica			0,2	0,2	0,5	2,0	2,0	7,8
Perú			0,1	0,1	0,0	1,3	1,3	0,0
Francia			0,0	0,0	0,5	0,0	0,0	8,1
Subtotal	143,1	59,6	40,6	2.738,7	1.409,0	912,1		
China	02022000	Carne bovina los demás cortes (trozos) sin deshuesar, congeladas	14.768,6	2.676,5	2.995,7	51.773,5	10.122,3	10.224,5
Corea del Sur			348,8	82,2	97,5	1.112,8	267,6	292,4
Canadá			212,0	45,3	68,5	791,4	211,3	281,4
Cuba			4,0	0,0	0,0	19,6	0,0	0,0
Nueva Zelanda			6,1	0,0	0,0	8,4	0,0	0,0
Perú			0,2	0,0	0,0	5,0	0,9	0,8
Subtotal	15.339,7	2.804,0	3.161,8	53.710,7	10.602,2	10.799,1		
China	02023000	Carne bovina deshuesada congelada (total)	6.142,0	1.324,3	497,7	26.952,4	6.902,9	2.791,9
Canadá			1.249,0	354,0	220,9	5.468,0	1.574,4	884,2
Cuba			352,1	0,0	18,0	1.320,8	0,0	60,7
Colombia			290,6	145,5	54,5	1.087,9	545,4	209,2
Estados Unidos			110,0	0,0	118,8	823,2	0,0	986,0
Corea del Sur			121,8	31,2	41,2	523,3	136,7	176,4
España			27,7	0,0	0,0	217,1	0,0	0,0
Perú			16,9	3,7	3,9	94,3	26,0	37,2
Hong Kong			16,9	1,5	4,5	73,6	6,4	19,7
Costa Rica			0,4	0,0	0,0	5,0	0,0	0,0
Japón			0,1	0,1	0,0	0,3	0,3	0,0
Subtotal			8.327,4	1.860,2	959,6	36.565,9	9.192,1	5.165,3
Total general	23.897,4	4.728,4	4.166,7	93.528,2	21.317,5	16.968,9		

Fuente: elaborado por Odepa con información del Servicio Nacional de Aduanas.
Nota: cifras sujetas a actualizaciones.

Cuadro 9								
Exportaciones de subproductos bovinos por tipo y destinos								
País de destino	Código	Producto	Cantidad (toneladas)			Valor (miles USD FOB)		
			2020	Ene - mar		2020	Ene - mar	
				2020	2021		2020	2021
Japón	02062100	Despojos comestibles, lenguas de bovinos congeladas	395,5	129,1	87,0	2.860,1	995,6	671,7
Corea del Sur			1,9	0,0	0,0	6,6	0,0	0,0
Subtotal			397,4	129,1	87,0	2.866,7	995,6	671,7
Corea del Sur	02062900	Los demás despojos comestibles de bovinos, congelados	356,1	83,3	108,8	1.156,5	258,3	368,3
Japón			181,6	58,5	35,1	957,0	353,1	173,1
Hong Kong			122,6	22,0	8,0	434,4	79,1	32,4
Perú			131,0	65,9	22,2	179,1	92,6	28,5
México			106,9	35,3	37,6	152,4	63,8	54,8
Nueva Zelanda			3,4	0,0	0,0	8,0	0,0	0,0
China			0,4	0,0	0,5	1,7	0,2	1,7
Subtotal			902,1	264,9	212,1	2.889,1	847,1	658,8
Ecuador	16025000	Las demás preparaciones de bovinos, incluidas las mezclas	183,8	68,1	59,9	700,3	259,4	229,1
Perú			237,4	69,2	89,8	742,5	251,4	252,9
Costa Rica			13,0	5,0	4,1	73,4	28,7	22,9
Cuba			162,8	0,0	112,5	458,0	0,0	344,1
Senegal			47,1	0,0	0,0	103,2	0,0	0,0
Subtotal			644,1	142,3	266,4	2.077,5	539,6	848,9
Total general			1.943,6	536,4	565,4	7.833,3	2.382,3	2.179,4

Fuente: elaborado por Odepa con información del Servicio Nacional de Aduanas.
Nota: cifras sujetas a actualizaciones.

Cuadro 10								
Chile. Exportaciones de cuero por productos y destino								
País de destino	Código	Producto	Cantidad (toneladas)			Valor (miles USD FOB)		
			2020	Ene - mar		2020	Ene - mar	
				2020	2021		2020	2021
China	41015000	Cueros y pieles enteras, en bruto, de bovinos y equinos de peso unitario > a 16 kg	11.261,4	2.190,4	2.020,4	3.628,2	892,7	858,6
Tailandia			938,1	396,7	40,7	384,7	193,0	16,8
Italia			822,5	378,0	38,2	289,1	146,8	17,4
Francia			579,7	239,2	45,3	199,2	109,1	14,8
México			411,7	103,8	211,7	139,0	45,4	113,1
Turquía			182,7	98,8	0,0	69,5	40,3	0,0
Bélgica			74,9	25,1	24,6	23,0	7,4	8,0
Croacia			45,1	0,0	22,0	17,0	0,0	7,8
Ecuador			22,3	0,0	0,0	11,9	0,0	0,0
Polonia			22,0	22,0	0,0	9,9	9,9	0,0
Haití			22,4	0,0	0,0	8,7	0,0	0,0
Bosnia - Herzegovina			22,8	0,0	0,0	7,2	0,0	0,0
Portugal			19,7	0,0	19,6	5,7	0,0	7,6
Indonesia			25,0	0,0	0,0	5,5	0,0	0,0
India			0,0	0,0	22,6	0,0	0,0	9,1
Subtotal			14.450,0	3.454,0	2.445,0	4.798,6	1.444,7	1.053,2
Italia	41041100	Cueros y pieles curtidos de bovinos o equinos, en estado húmedo (incluido el <i>wet blue</i> , plena flor sin dividir; divididos con la flor)	1.875,8	434,3	632,1	2.188,1	626,0	754,9
Brasil			150,4	0,0	94,5	183,2	0,0	138,2
China			171,6	51,8	71,5	164,2	55,2	68,4
Haití			105,0	0,0	41,9	111,2	0,0	47,4
Reino Unido			87,7	22,8	21,0	98,8	29,2	20,6
India			82,6	0,0	0,0	89,8	0,0	0,0
Colombia			23,2	23,2	0,0	84,3	84,3	0,0
Turquía			144,9	19,1	0,0	83,9	12,1	0,0
Argentina			24,9	24,9	0,0	72,1	72,1	0,0
Vietnam			79,5	21,1	0,0	55,2	15,9	0,0
Hong Kong			35,4	17,7	0,0	54,7	27,2	0,0
Corea del Sur			40,6	0,0	0,0	29,1	0,0	0,0
Guatemala			17,8	0,0	0,0	25,0	0,0	0,0
México			21,7	0,0	0,0	16,5	0,0	0,0
Túnez			0,0	0,0	0,5	0,0	0,0	7,6
Portugal	0,0	0,0	7,4	0,0	0,0	79,8		
Subtotal			2.861,1	614,9	868,8	3.256,0	922,0	1.116,8
China	41041900	Los demás cueros y pieles curtidos de bovinos o equinos, en estado húmedo (incluido el <i>wet blue</i>)	277,5	24,9	75,0	230,0	19,9	62,5
Taiwán			101,5	0,0	49,8	80,5	0,0	41,2
Vietnam			76,3	76,3	0,0	61,5	61,5	0,0
Italia			0,0	0,0	25,8	0,0	0,0	21,5
Subtotal			455,3	101,2	150,5	372,1	81,4	125,2
Total general			17.766,4	4.170,2	3.464,3	8.426,7	2.448,1	2.295,2

Fuente: elaborado por Odepa con información del Servicio Nacional de Aduanas.

Nota: cifras sujetas a actualizaciones.

Cuadro 11
Importaciones de carne de bovino por origen

País de origen	Cantidad (toneladas)				Valor (miles de USD CIF)					USD/tonelada		
	2020	Ene - mar			2020	Ene - mar				Ene - mar		
		2020	2021	Var. 21/20 (%)		2020	2021	Var. 21/20 (%)	Part. 2020 (%)	2020	2021	Var. 21/20 (%)
Paraguay	97.404	21.295	29.917	40,5	437.466	105.395	146.014	38,5	48,2	4.949	4.881	-1,4
Brasil	87.867	22.684	17.363	-23,5	380.856	104.803	82.403	-21,4	27,2	4.620	4.746	2,7
Argentina	32.970	9.266	8.183	-11,7	188.801	57.581	48.690	-15,4	16,1	6.214	5.950	-4,2
Estados Unidos	4.730	1.022	1.393	36,3	41.099	8.928	12.932	44,8	4,3	8.736	9.284	6,3
Colombia	167	0	1.771		828	0	8.796		2,9		4.967	
Uruguay	1.719	590	712	20,7	9.910	3.250	4.265	31,2	1,4		5.990	
SUB - TOTAL	224.857	54.857	59.339	8,2	1.058.960	279.957	303.100	8,3	100	5.103	5.108	0,1
OTROS PAÍSES	0	0	-1		-1	1	0		0			
TOTAL	224.857	54.857	59.338	8,2	1.058.959	279.958	303.100	8,3	100	5.103	5.108	0,1

Fuente: elaborado por Odepa con información del Servicio Nacional de Aduanas.
Nota: cifras sujetas a actualizaciones.

Cuadro 12								
Importaciones de carne de bovino por productos y origen								
País de origen	Código	Producto	Cantidad (toneladas)			Valor (miles USD CIF)		
			2020	Ene - mar		2020	Ene - mar	
				2020	2021		2020	2021
Estados Unidos	02012000	Carne bovina en trozos sin deshuesar, fresca o refrigerada	111,5	37,1	58,2	918,5	316,7	562,6
Paraguay			4,7	0,0	5,2	24,8	0,0	28,2
Subtotal			116,3	37,1	63,4	943,3	316,7	590,9
Paraguay	02013000	Carne bovina deshuesada, fresca o refrigerada (total)	83.568,3	18.751,3	25.963,9	395.289,2	97.378,9	132.736,4
Brasil			71.642,1	19.375,7	14.679,4	324.787,1	93.173,2	71.633,0
Argentina			32.452,7	9.152,7	8.094,2	186.958,6	56.954,9	48.305,5
Estados Unidos			3.390,0	879,4	723,2	30.920,9	7.694,4	7.606,7
Uruguay			1.580,2	472,8	597,7	9.374,6	2.738,0	3.765,6
Colombia			167,0	0,0	1.753,6	827,8	0,0	8.713,2
Subtotal			192.800,3	48.631,9	51.812,1	948.158,2	257.939,3	272.760,3
Estados Unidos	02022000	Carne bovina, los demás cortes (trozos) sin deshuesar, congelada	240,5	32,2	172,2	2.084,0	268,2	1.346,2
Italia			0,0	0,0	0,0	0,0	0,0	0,1
Subtotal			240,5	32,2	172,2	2.084,0	268,2	1.346,3
Brasil	02023000	Carne bovina deshuesada congelada (total)	16.224,5	3.308,8	2.683,9	56.068,7	11.630,1	10.769,7
Paraguay			13.831,4	2.543,6	3.947,6	42.152,3	8.016,5	13.249,8
Estados Unidos			988,3	73,2	439,1	7.175,2	648,8	3.416,1
Argentina			516,8	112,9	88,5	1.842,0	625,7	384,1
Uruguay			138,6	116,9	113,8	535,2	512,4	499,8
Colombia			0,0	0,0	17,8	0,0	0,0	83,1
Subtotal			31.699,6	6.155,4	7.290,7	107.773,3	21.433,5	28.402,6
Total general			224.857	54.857	59.338	1.058.959	279.958	303.100

Fuente: elaborado por Odepa con información del Servicio Nacional de Aduanas.

Nota: cifras sujetas a actualizaciones.

Cuadro 13								
Importaciones de subproductos bovinos por tipo y origen								
País de origen	Código	Producto	Cantidad (toneladas)			Valor (miles USD CIF)		
			2020	Ene - mar		2020	Ene - mar	
				2020	2021		2020	2021
Estados Unidos	02062200	Despojos comestibles, hígados de bovinos congelados	1.394,4	280,2	313,0	1.085,1	206,6	260,4
Canadá			368,8	73,1	148,5	298,5	57,1	149,2
Italia			0,0	0,0	0,0	0,1	0,0	0,0
Subtotal			1.763,3	353,3	461,5	1.383,7	263,6	409,6
Estados Unidos	02062900	Los demás despojos comestibles de bovinos, congelados	58,6	25,5	76,9	173,8	72,2	672,5
Paraguay			25,3	0,0	0,0	71,2	0,0	0,0
Brasil			23,6	23,6	0,0	66,2	66,2	0,0
Subtotal			107,5	49,2	76,9	311,1	138,4	672,5
Argentina	16025000	Las demás preparaciones de bovinos, incluidas las mezclas	362,1	106,7	83,3	2.182,2	760,4	570,3
Estados Unidos			301,2	68,9	78,9	2.130,5	458,1	552,3
Brasil			405,7	92,3	157,2	1.758,9	484,2	585,7
España			69,5	8,2	7,0	341,2	36,9	36,0
México			31,7	0,0	0,0	146,9	0,0	0,0
Paraguay			26,1	17,0	13,5	83,3	55,3	40,7
Taiwán			1,1	0,5	0,0	5,0	2,9	0,0
Alemania			0,2	0,1	0,0	1,1	0,6	0,0
Italia			0,0	0,0	2,2	0,9	0,0	23,8
Otros			0,0	0,0	0,1	0,0	0,0	0,1
Subtotal			1.197,6	293,6	342,2	6.650,1	1.798,4	1.808,8
Total general			3.068,4	696,1	880,7	8.344,9	2.200,4	2.890,9

Fuente: elaborado por Odepa con información del Servicio Nacional de Aduanas.
Nota: cifras sujetas a actualización.

Cuadro 14

Importaciones de cueros por tipos y origen

País de origen	Código	Producto	Cantidad (toneladas)			Valor (miles USD CIF)		
			2020	Ene- mar		2020	Ene- mar	
				2020	2021		2020	2021
Brasil	41015000	Cueros y pieles enteras, en bruto, de bovinos y equinos de peso unitario > a 16 kg	0,0	0,0	0,0	0,0	0,0	0,0
Subtotal			0,0	0,0	0,0	0,0	0,0	0,0
Brasil	41041100	Cueros y pieles curtidos de bovinos o equinos, en estado húmedo (incluido el <i>wet blue</i> , plena flor sin dividir; divididos con la flor)	38,7	38,1	19,0	67,7	59,2	71,2
México			30,5	0,0	32,7	72,2	0,0	103,9
Argentina			0,0	0,0	6,4	0,0	0,0	36,6
Paraguay			0,0	0,0	7,7	0,0	0,0	19,9
Subtotal			69,2	38,1	65,7	139,8	59,2	231,6
México	41041900	Los demás cueros y pieles curtidos de bovinos o equinos, en estado húmedo (incluido el <i>wet blue</i>)	18,3	0,0	0,0	52,3	0,0	0,0
Brasil			1,2	0,0	0,0	15,3	0,0	0,0
Argentina			3,0	1,1	0,0	25,6	11,5	0,0
Sudáfrica			0,0	0,0	0,0	0,0	0,0	1,4
Subtotal			22,5	1,1	0,0	93,1	11,5	1,4
Total general			91,7	39,1	65,8	232,9	70,8	233,0

Fuente: elaborado por Odepa con información del Servicio Nacional de Aduanas.

Nota: cifras sujetas a actualizaciones.

Cuadro 15

Exportación de animales en pie (Código 01022900)

Pais de destino	Número de Cabezas					VALOR (MILES DE US\$ FOB)				
	Totales			Ene - mar		Totales			Ene - mar	
	2018	2019	2020	2020	2021	2018	2019	2020	2020	2021
Argentina	380	135		0	0	285	80		0	0
Perú	158	0		0	0	220	0		0	0
China	0	0	25.873	0	0	0	0	22.858	0	0
Total general	538	135	25.873	0	0	505	80	22.858	0	0

Fuente: elaborado por Odepa con información del Servicio Nacional de Aduanas e INE.

Gráfico 8
Importaciones mensuales de carne bovina
Período ene 2016 - mar 2021
(Toneladas)

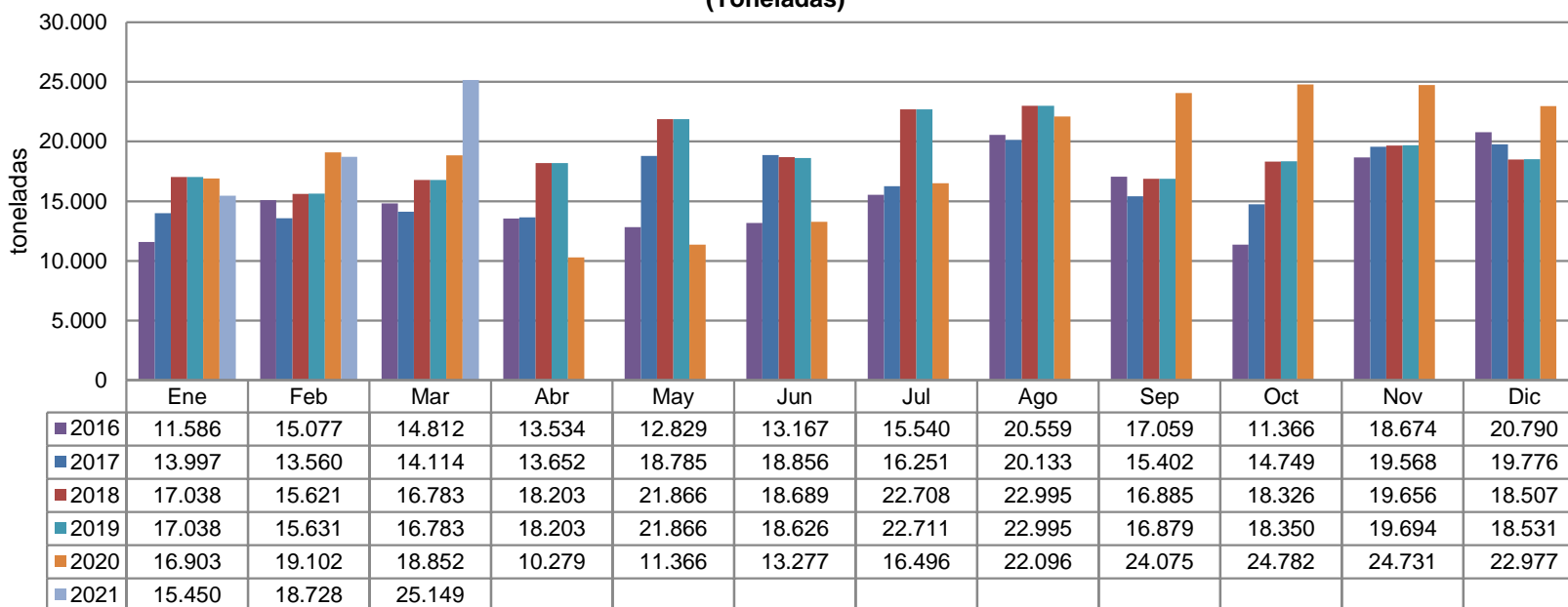

Fuente: elaborado por Odepa con datos del Servicio Nacional de Aduanas.
 Nota: cifras sujetas a actualizaciones.

Cuadro 16							
Importaciones semanales de carne bovina (toneladas)							
Semana	Año						Var.21/20 (%)
	2016	2017	2018	2019	2020	2021	
1	0	2.923	2.115	1.810	1.292	48	-96,3
2	1.235	2.681	3.214	3.602	3.389	3.502	3,3
3	2.775	3.237	3.268	3.470	3.232	2.344	-27,5
4	3.728	3.862	4.550	3.795	3.900	4.985	27,8
5	3.847	3.330	4.659	5.102	5.089	4.579	-10,0
6	3.686	3.276	3.932	3.026	4.282	4.423	3,3
7	3.362	3.565	3.282	4.033	5.802	4.855	-16,3
8	3.701	3.444	3.817	3.626	4.089	4.418	8,0
9	3.521	2.621	3.821	4.981	4.929	5.033	2,1
10	4.243	3.452	4.333	2.824	4.890	4.027	-17,7
11	3.272	3.573	4.071	5.064	4.872	5.632	15,6
12	3.120	2.790	4.233	4.116	3.762	5.514	46,6
13	2.897	2.942	4.639	4.004	4.033	6.150	52,5
14	2.621	4.106	3.532	4.281	3.441	5.042	46,5
15	3.261	3.113	4.935	3.920	2.225	5.384	142,0
16	3.141	3.158	4.348	3.900	2.089	6.626	217,3
17	3.017	3.252	5.659	4.430	2.090		
18	3.581	2.643	4.286	3.698	1.730		
19	2.867	4.113	4.783	5.474	2.588		
20	2.814	4.257	3.708	4.404	3.143		
21	2.599	4.631	4.111	3.793	1.962		
22	3.342	4.515	2.205	6.167	3.674		
23	3.022	4.717	3.094	4.620	3.307		
24	2.655	4.299	3.545	5.122	3.037		
25	2.626	4.409	4.305	4.377	2.967		
26	3.178	4.057	4.702	4.507	3.292		
27	3.552	3.961	4.040	4.424	2.793		
28	3.892	4.035	4.088	5.181	2.947		
29	3.975	3.375	4.471	4.473	2.820		
30	2.984	3.918	4.777	5.152	4.212		
31	4.031	4.523	5.641	5.278	4.397		
32	3.871	4.491	4.849	4.942	4.527		
33	4.645	3.501	4.822	4.160	5.228		
34	4.139	4.748	6.882	5.620	5.347		
35	4.780	4.840	6.852	6.478	5.865		
36	4.546	4.204	5.113	4.702	5.644		
37	4.121	4.007	4.138	4.476	6.736		
38	3.702	2.752	2.025	1.473	3.294		
39	4.045	3.408	4.602	4.869	6.629		
40	3.793	2.718	3.702	4.104	5.121		
41	3.247	3.117	2.855	5.626	5.509		
42	2.928	3.722	2.695	3.863	4.463		
43	2.401	3.388	3.254	2.489	6.977		
44	2.766	4.007	2.877	3.698	5.613		
45	120	4.015	4.948	4.411	6.421		
46	1.668	4.204	4.702	6.622	5.351		
47	9.523	5.053	5.469	4.565	5.951		
48	4.069	5.042	6.232	4.024	5.045		
49	4.969	4.190	5.260	3.726	5.896		
50	4.110	4.630	6.429	4.409	5.816		
51	5.544	6.067	5.779	4.853	6.360		
52	4.933	3.939	3.260	4.198	3.763		
53	4.528	0	936	1.345	3.104		
Total	184.991	198.821	223.843	227.308	224.937	72.565	

Fuente: elaborado por Odepa con información de Aduanas

*2021 contiene información hasta el 16 de abril

Gráfico 9
Precios mensuales de novillo vivo en países del Mercosur y Chile. Período ene 2016 - nov 2020
(USD/Kg vivo)

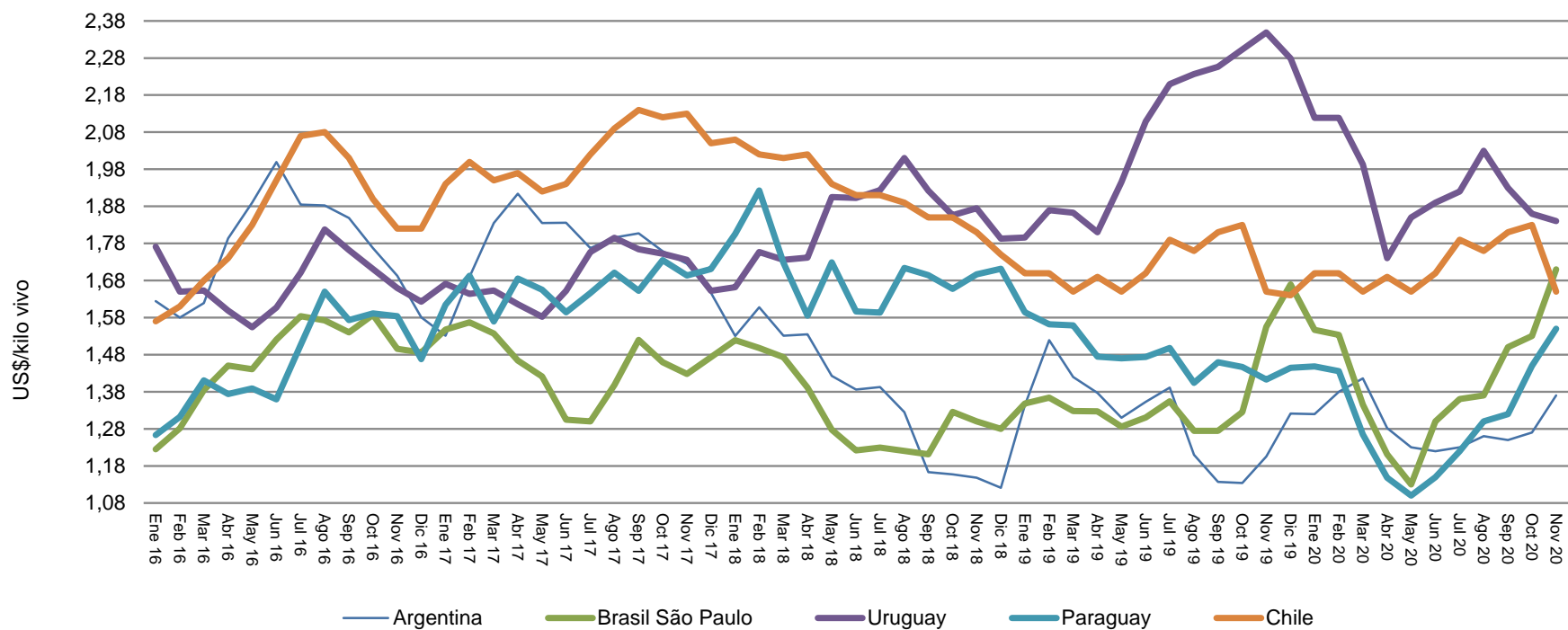

Fuente: elaborado por Odepa con información del Ministerio de Agroindustria de Argentina y AFECH A.G

Cuadro 17
Precio a consumidor promedio mensual de Huachalomo, Lomo Liso y Posta Rosada en carnicerías y supermercados de la Región Metropolitana
 (\$ / kilo nominales con IVA)

Año	Mes	Huachalomo			Lomo Liso			Posta Rosada		
		Carnicería	Supermercado	Variación Car./Sup. (%)	Carnicería	Supermercado	Variación Car./Sup. (%)	Carnicería	Supermercado	Variación Car./Sup. (%)
2018		5.585	4.769	14,6	8.693	8.119	6,6	6.508	5.753	11,6
2019		5.695	4.929	13,5	8.746	8.269	5,5	6.521	5.803	11,0
2020		6.493	5.531	14,8	9.761	8.793	9,9	7.476	6.365	14,9
2019	Enero	5.661	4.886	13,7	8.779	8.382	4,5	6.502	5.300	18,5
	Febrero	5.595	4.726	15,5	8.351	8.485	-1,6	6.373	5.595	12,2
	Marzo	5.489	4.809	12,4	8.465	8.211	3,0	6.300	5.800	7,9
	Abril	5.492	4.974	9,4	8.598	8.291	3,6	6.435	5.728	11,0
	Mayo	5.586	4.803	14,0	8.671	7.688	11,3	6.517	5.890	9,6
	Junio	5.672	4.715	16,9	8.766	7.921	9,6	6.545	5.749	12,2
	Julio	5.703	4.967	12,9	8.700	8.402	3,4	6.529	5.825	10,8
	Agosto	5.764	4.963	13,9	8.721	8.490	2,6	6.454	5.774	10,5
	Septiembre	5.553	4.555	18,0	8.736	7.653	12,4	6.467	5.919	8,5
	Octubre	5.668	5.234	7,7	8.797	8.319	5,4	6.504	5.878	9,6
	Noviembre	5.990	5.238	12,6	9.080	8.580	5,5	6.698	6.090	9,1
	Diciembre	6.171	5.278	14,5	9.291	8.806	5,2	6.926	6.094	12,0
2020	Enero	6.140	5.384	12,3	9.521	8.816	7,4	7.097	6.171	13,0
	Febrero	6.212	5.556	10,6	9.510	9.178	3,5	7.211	6.076	15,7
	Marzo	6.208	5.646	9,0	9.548	8.988	5,9	7.158	6.317	11,8
	Abril	6.251	5.326	14,8	9.325	8.066	13,5	7.197	6.211	13,7
	Mayo	6.214	5.658	8,9	9.130	8.615	5,6	7.257	6.441	11,2
	Junio	6.187	5.662	8,5	9.109	8.818	3,2	7.252	6.419	11,5
	Julio	6.348	5.630	11,3	9.250	8.718	5,8	7.263	6.458	11,1
	Agosto	6.445	5.618	12,8	9.535	8.948	6,2	7.492	6.275	16,2
	Septiembre	6.953	5.613	19,3	10.561	8.861	16,1	7.827	6.527	16,6
	Octubre	6.966	5.555	20,3	10.871	8.782	19,2	7.936	6.517	17,9
	Noviembre	7.023	5.532	21,2	10.409	9.016	13,4	8.031	6.575	18,1
	Diciembre	6.975	5.196	25,5	10.370	8.707	16,0	7.992	6.393	20,0
2021	Enero	6.916	5.711	17,4	10.652	9.162	14,0	8.000	6.350	20,6
	Febrero	6.872	5.854	14,8	10.694	9.189	14,1	8.069	6.487	19,6
	Marzo	7.101	5.790	18,5	11.042	8.925	19,2	8.099	6.623	18,2
Promedio ene - mar 2020		5.582	4.807	13,9	8.532	8.359	2,0	6.392	5.565	12,9
Promedio ene - mar 2021		6.963	5.785	16,9	10.796	9.092	15,8	8.056	6.486	19,5
Variación mensual (%)		3,3	-1,1		3,2	-2,9		0,4	2,1	
Variación mar 2021 / mar 2020 (%)		29,4	20,4		30,4	8,7		28,5	14,2	

Fuente: elaborado por Odepa con información de precios mensuales

Para mayor información visite el link <https://reportes.odepa.gob.cl/#/noticias-mercado/precios-consumidor>

Cuadro 18 Precio a consumidor promedio mensual de Huachalomo, Lomo Liso y Posta Rosada en sector Oriente y Poniente de la Región Metropolitana (\$ / kilo nominales con IVA)										
Año	Mes	Huachalomo			Lomo Liso			Posta Rosada		
		Oriente	Poniente	Variación Ori./Pon. (%)	Oriente	Poniente	Variación Ori./Pon. (%)	Oriente	Poniente	Variación Ori./Pon. (%)
2018		5.399	4.972	7,9	8.835	7.925	-10,3	6.242	5.959	-4,5
2019		5.378	5.063	5,9	8.791	8.058	-8,3	6.229	5.969	-4,2
2020		6.120	5.774	5,6	9.389	8.952	-4,7	6.872	6.621	-3,7
2019	Enero	5.447	4.962	8,9	9.031	8.070	10,6	6.075	5.713	5,9
	Febrero	5.299	4.815	9,1	8.707	7.839	10,0	6.267	5.811	7,3
	Marzo	5.386	4.908	8,9	8.800	7.654	13,0	6.060	5.992	1,1
	Abril	5.370	5.110	4,8	8.739	7.971	8,8	6.208	5.827	6,1
	Mayo	5.154	4.878	5,4	8.491	7.996	5,8	6.291	5.901	6,2
	Junio	5.236	4.962	5,2	8.659	7.646	11,7	6.223	5.890	5,3
	Julio	5.272	5.148	2,4	8.673	8.176	5,7	6.182	5.972	3,4
	Agosto	5.423	5.111	5,7	8.818	8.331	5,5	6.143	6.109	0,6
	Septiembre	5.267	4.726	10,3	8.728	7.400	15,2	6.086	6.031	0,9
	Octubre	5.422	5.267	2,9	8.725	8.298	4,9	6.287	5.993	4,7
	Noviembre	5.548	5.373	3,1	8.905	8.592	3,5	6.427	6.199	3,6
	Diciembre	5.716	5.494	3,9	9.211	8.720	5,3	6.504	6.189	4,8
2020	Enero	5.767	5.633	2,3	9.209	8.795	4,5	6.660	6.408	3,8
	Febrero	5.812	5.783	0,5	9.332	9.116	2,3	6.642	6.421	3,3
	Marzo	5.917	5.859	1,0	9.228	9.040	2,0	6.576	6.605	-0,4
	Abril	6.020	5.674	5,7	8.941	8.654	3,2	6.640	6.588	0,8
	Mayo	6.009	5.838	2,9	8.983	8.803	2,0	6.756	6.631	1,8
	Junio	6.023	5.814	3,5	9.118	8.760	3,9	6.716	6.623	1,4
	Julio	6.238	5.709	8,5	8.830	9.035	-2,3	6.870	6.612	3,8
	Agosto	6.152	5.781	6,0	9.419	8.958	4,9	6.942	6.564	5,4
	Septiembre	6.392	5.948	6,9	9.913	8.574	13,5	7.066	6.853	3,0
	Octubre	6.528	5.809	11,0	10.127	9.103	10,1	7.269	6.670	8,2
	Noviembre	6.296	5.786	8,1	9.773	9.210	5,8	7.344	6.751	8,1
	Diciembre	6.284	5.656	10,0	9.790	9.372	4,3	6.988	6.724	3,1
2021	Enero	6.420	5.978	6,9	9.645	9.376	2,8	6.926	6.783	2,1
	Febrero	6.679	6.179	7,5	10.009	9.382	6,3	7.274	6.927	4,6
	Marzo	6.715	6.136	8,6	9.847	9.440	4,1	7.284	6.899	5,3
Promedio ene - mar 2020		5.377	4.895	9,0	8.846	7.854	11,2	6.134	5.839	4,8
Promedio ene - mar 2021		6.605	6.098	7,7	9.834	9.399	4,4	7.162	6.870	4,1
Promedio mensual (%)		0,5	-0,7		-1,6	0,6		0,1	-0,4	
Variación mar. 2021 / mar. 2020 (%)		24,7	25,0		11,9	23,3		20,2	15,1	

Fuente: elaborado por Odepa con información de precios mensuales

Para mayor información visite el link <https://reportes.odepa.gob.cl/#/noticias-mercado/precios-consumidor>