



Boletín de carne bovina



Marzo 2021

Boletín carne bovina: tendencias de producción, precios y comercio exterior

Información a enero 2021 para beneficio y producción

Información a febrero 2021 para comercio exterior y precios

Romina Aguirre Brockway

Publicación de la Oficina de Estudios y Políticas Agrarias (Odepa)
del Ministerio de Agricultura, Gobierno de Chile

Director (s) y Representante Legal

Adolfo Ochagavia Vial

Se puede reproducir total o parcialmente citando la fuente

Teatinos 40, piso 8. Santiago,
Teléfono : (56- 2) 23973000
Fax : (56- 2) 23973111
www.odepa.gob.cl



CONTACTO SIAC
800 360 990

Sistema Integral de Información
y Atención Ciudadana

INFORMATIVO PRODUCIDO Y EDITADO POR ODEPA | TEATINOS 40 | PISO 8 | SANTIAGO DE CHILE |
FONO CONSULTA: 800 360 990 FONOS MESA CENTRAL: (56-2) 23973000 | odepa@odepa.gob.cl

Se autoriza la reproducción total o parcial de la información citando la fuente (Odepa).



www.odepa.gob.cl

Introducción

El año 2021 comenzó con una baja en la producción de la mayoría de las carnes en comparación con el mes de enero 2020. Es así como el beneficio de bovinos se contrajo 11,4%, pero una disminución importante en la faena de vacas carnazas y vaquillas. En la variación mensual se observa aumento en el número de animales faenados. En el caso de la faena de novillos, esta se mantiene sobre el 50%. De esta manera la producción total en el mes de enero llegó a 17.245 toneladas de carne bovina lo que es un 11,4% inferior a 2020 y corresponde a 6.276 toneladas menos que el promedio mensual del año pasado.

Esta disminución en la producción se acompañó con una leve disminución del precio durante el mes de febrero con respecto a enero, tanto para los animales de reposición como para las categorías novillo gordo y vaquilla gorda. Como ejemplo tenemos el novillo gordo que como promedio nacional su valor nominal se contrajo en 0,9% llegando a \$1.572 por kilos, se mantiene 33,3% por encima de los \$1.179 que se pagaban en febrero del año pasado.

El comercio exterior de carnes en el período enero-febrero se ha caracterizado por una disminución tanto de las importaciones como las exportaciones. En particular, las exportaciones de carne bovina han caído 29,8% en volumen y 33,9% en valor al comparar con 2020. El principal destino continúa siendo China, cuyos envíos han caído un 35% respecto a enero – febrero de 2020. En segundo lugar, se encuentra Canadá, seguido de Corea del Sur. Hacia este último destino los envíos han crecido un 62,7%.

Respecto a las importaciones de carne bovina, siendo enero y febrero meses en que tradicionalmente los volúmenes son bajos, este año se alcanza un volumen de 34.187 toneladas, 5% menos que 2020, pero 6% más que el promedio de los últimos 4 años en esta fecha. Los principales proveedores son Paraguay (48,4%), Brasil (30,6%) y Argentina 14,8%. El valor CIF promedio alcanza USD 4.993 por tonelada lo que implica una variación negativa de 3% respecto del precio promedio enero-febrero 2020.

De acuerdo a reportes internacionales, el mercado Chino se encuentra activo y gran demanda de productos desde el Mercosur. También indican que próximamente los restaurantes comenzarán a abrir en Europa, lo que traerá consigo una recuperación de la demanda, que hasta el momento se mantiene inestable.

Con respecto a la situación en los países del Mercosur, en Brasil los precios del ganado muestran una tendencia al alza, al igual que en Argentina y Paraguay. Situación que en las últimas semanas ha elevado el precio promedio/ton de importación hacia nuestro país y que probablemente se vea reflejado en el próximo boletín.

Contenido

Cuadro	Descripción	Página
1	Resumen de indicadores del sector carne	5
2	Beneficio de bovinos en mataderos. Número de cabezas. Periodo 2017 - 2021	6
3	Beneficio de bovino en mataderos. Toneladas de carne en vara. Periodo 2017 - 2021	7
4	Porcentaje de hembras faenadas respecto al número total de animales faenado. Periodo enero 2017 - ene 2021	11
5	Precios promedio de novillo gordo a productor Región de Valparaíso a Región de Aysén. Periodo 2017- 2021 Pesos nominales s/iva	12
6	Precios promedio de novillo gordo a productor Región de Valparaíso a Región de Aysén. Periodo 2017 - 2021 Pesos reales s/iva (IPC febrero 2021)	13
7	Exportaciones de carne de bovino por destino	18
8	Exportaciones de carne de bovino por principales productos y destinos	19
9	Exportaciones de subproductos bovinos por tipo y destinos	20
10	Exportaciones de cuero por productos y destino	21
11	Importaciones de carne de bovino por origen	22
12	Importaciones de carne de bovino por productos y origen	23
13	Importaciones de subproductos bovinos por tipo y origen	24
14	Importaciones de cueros por tipos y origen	25
15	Exportación de animales en pie	26
16	Importaciones semanales de carne bovina (toneladas)	28
17	Precio a consumidor promedio mensual de Huachalomo, Lomo Liso y Posta Rosada en carnicerías y supermercados de la Región Metropolitana (\$ / kilo nominales con IVA)	30
18	Precio a consumidor promedio mensual de Huachalomo, Lomo Liso y Posta Rosada en sector Oriente y Poniente de la Región Metropolitana (\$ / kilo nominales con IVA)	31

Gráfico	Descripción	Página
1	Producción mensual de carne bovina. Periodo enero 2018 - enero 2021. Toneladas en vara	8
2	Peso promedio por categoría. Enero 2021. Kilos en vara	9
3	Beneficio de novillos y vacas y vaquillas. Periodo enero 2018 - enero 2021. Número de cabezas	10
4	Precio promedio del novillo gordo a productor Región de Los Lagos. Periodo ene 2018 - feb 2021. Pesos nominales s/iva	14
5	Precio promedio de novillo gordo a productor Región de Los Lagos. Periodo ene 2018 - feb 2021. Pesos reales diciembre 2020	15
6	Precio nominal promedio nacional del ganado bovino para faena. Periodo ene 2020 - feb 2021. Pesos por kilo vivo	16
7	Precio nominal promedio nacional del ganado bovino para engorda y crianza. Periodo ene 2020 - feb 2021. Pesos por kilo vivo	17
8	Importaciones mensuales de carne bovina. Periodo enero 2016 - feb 2021. Toneladas	27
9	Precios mensuales del novillo vivo en países del Mercosur y Chile. Periodo enero 2016 - nov 2020.	29

Cuadro 1
Resumen de indicadores del sector carne
Enero - febrero 2021

Producción (ton)	Acumulado		% variación	Tendencia
	Ene-ene 2020	Ene-ene 2021		
Carne de bovino total	19.454	17.245	-11,4	Baja fuerte
Carne de vaca	3.991	4.042	1,3	Alza
Carne de novillo	10.446	8.971	-14,1	Baja fuerte
Carne de cerdo total	46.436	44.937	-3,2	Baja
Carne de ave total	67.175	59.656	-11,2	Baja fuerte
Carne de ave broiler	60.103	53.577	-10,9	Baja fuerte
Carne de pavo	6.428	5.508	-14,3	Baja fuerte
Precios/kilo	Promedio		% variación	Tendencia
Pesos reales de enero 2021	Ene-feb 2020	Ene-feb 2021		
Novillo gordo*	1.223	1.589	29,9	Alza fuerte
Novillo engorda*	1.056	1.322	25,2	Alza fuerte
Vaca gorda*	724	933	28,9	Alza fuerte
Ternero*	1.091	1.368	25,4	Alza fuerte
Precios reales de febrero 2021	Promedio		% variación	Tendencia
	Ene 2020	Ene 2021		
Maíz				
Precio internacional (USD/ton) Maíz Yellow N° 2, FOB Golfo, USA	184,2	248,0	34,7	Alza fuerte
Poroto de soja Yellow N° 2, FOB Chicago, USA - Futuro				
Precio internacional (USD/ton)	334,8	508,7	51,9	Alza fuerte
Comercio exterior	Acumulado		% variación	Tendencia
Cantidad (ton)	Ene - feb 2020	Ene - feb 2021		
Importaciones:				
Carne de bovino total	36.005	34.187	-5,0	Baja
Carne de cerdo y despojos	13.829	26.989	95,2	Alza fuerte
Carne de ave	19.469	26.920	38,3	Alza fuerte
Hamburguesas	203	264	29,9	Alza fuerte
Exportaciones:				
Carne de bovino	3.331	2.338	-29,8	Baja fuerte
Carne de cerdo y despojos	42.939	39.428	-8,2	Baja
Carne de ave	25.481	19.756	-22,5	Baja fuerte
Hamburguesas	49	185	275,7	Alza fuerte

Fuente: elaborado con antecedentes de INE, Reuters, Cotrisa, Odepa y estimaciones técnicas.

* Precio promedio nacional Afech A.G.

Cuadro 2 Beneficio de bovinos en mataderos Número de cabezas. Periodo 2017 - 2021										
Año	Mes	Total	Novillos	Total vacas	Vacas gordas	Vacas carnaza	Bueyes	Toros y torunos	Vaquillas	Terneros y terneras
2017		759.030	390.958	167.963	150.551	17.412	15.843	22.615	149.320	12.331
2018		760.802	407.569	159.723	143.359	16.364	10.149	24.165	143.265	15.931
2019		817.670	421.557	188.456	169.027	19.429	9.717	24.347	159.902	13.691
2020 (p)		874.422	431.570	207.045	189.684	17.361	12.490	26.670	188.078	8.569
2020 (p)	Ene-ene	75.152	37.959	16.411	14.743	1.668	653	2.449	17.195	485
2021 (p)	Ene-ene	66.593	33.172	16.093	14.912	1.181	763	1.850	14.183	532
2018	Enero	62.902	34.184	13.300	12.174	1.126	789	2.114	11.661	854
	Febrero	59.093	31.879	11.645	10.430	1.215	746	1.967	11.327	1.529
	Marzo	63.037	32.811	13.685	12.431	1.254	676	2.144	12.591	1.130
	Abril	64.600	32.586	15.721	13.998	1.723	798	2.323	12.153	1.019
	Mayo	68.040	33.933	15.951	14.535	1.416	815	1.960	14.078	1.303
	Junio	65.073	33.703	15.245	13.805	1.440	878	1.831	14.078	1.025
	Julio	59.474	33.154	12.121	10.703	1.418	968	1.633	10.446	1.152
	Agosto	74.954	40.090	14.078	12.526	1.552	1.228	1.991	11.021	6.546
	Septiembre	53.409	31.221	9.610	8.520	1.090	1.092	1.865	9.279	342
	Octubre	66.553	36.990	13.770	12.250	1.520	966	2.262	12.293	272
	Noviembre	60.842	32.727	12.616	11.264	1.352	663	2.230	12.261	345
	Diciembre	62.825	34.291	11.981	10.723	1.258	530	1.845	13.764	414
2019	Enero	66.695	35.538	14.015	12.930	1.085	560	1.973	14.195	414
	Febrero	59.714	32.002	12.351	11.385	966	613	1.884	12.366	498
	Marzo	65.832	35.125	13.935	12.740	1.195	485	2.166	13.585	536
	Abril	66.608	33.333	16.328	14.792	1.536	539	1.872	13.460	1.076
	Mayo	74.374	37.329	18.705	16.986	1.719	596	2.128	14.580	1.036
	Junio	66.876	32.892	16.517	14.754	1.763	653	1.976	13.880	958
	Julio	71.656	38.929	16.789	15.332	1.457	959	1.886	11.710	1.383
	Agosto	75.912	38.783	15.785	14.110	1.675	1.365	2.078	12.481	5.420
	Septiembre	58.296	31.836	12.855	10.713	2.142	1.219	1.998	9.901	487
	Octubre	69.113	34.742	17.436	14.870	2.566	1.048	2.143	13.052	692
	Noviembre	67.367	32.556	16.757	15.109	1.648	910	2.105	14.462	577
	Diciembre	75.227	38.492	16.983	15.306	1.677	770	2.138	16.230	614
2020 (p)	Enero	75.152	37.959	16.411	14.743	1.668	653	2.449	17.195	485
	Febrero	71.546	34.911	16.063	14.511	1.552	621	2.250	16.929	772
	Marzo	76.679	37.707	18.115	16.354	1.761	682	2.203	16.989	983
	Abril	65.863	30.756	17.896	16.341	1.555	392	1.714	13.994	1.111
	Mayo	70.772	33.398	18.599	17.365	1.234	531	1.912	15.451	881
	Junio	76.891	36.442	20.469	19.297	1.172	911	2.136	16.135	798
	Julio	78.065	39.624	19.550	18.223	1.327	1.547	2.112	14.649	583
	Agosto	73.623	40.001	15.174	13.542	1.632	1.896	2.400	13.536	616
	Septiembre	75.393	39.216	15.653	14.193	1.460	1.926	2.569	15.321	708
	Octubre	68.430	32.572	17.452	15.860	1.592	1.392	2.337	14.106	571
	Noviembre	67.557	31.351	16.882	15.494	1.388	1.027	2.343	15.496	458
	Diciembre	74.451	37.633	14.781	13.761	1.020	912	2.245	18.277	603
2021	Enero	66.593	33.172	16.093	14.912	1.181	763	1.850	14.183	532
Variación ene-ene 2021 / ene-ene 2020 (%)		-11,4	-12,6	-1,9	1,1	-29,2	16,8	-24,5	-17,5	9,7
Variación mensual (%)		-10,6	-11,9	8,9	8,4	15,8	-16,3	-17,6	-22,4	-11,8
Variación ene. 2021 / ene. 2020 (%)		-11,4	-12,6	-1,9	1,1	-29,2	16,8	-24,5	-17,5	9,7
Fuente: elaborado por Odepa con información INE.										
Nota: (p) indica cifras provisorias. * Cifras rectificadas en relación con el boletín anterior.										

Cuadro 3 Beneficio de bovinos en mataderos Toneladas de carne en vara. Periodo 2017 - 2021										
Año	Mes	Total	Novillos	Total vacas	Vacas gordas	Vacas carnaza	Bueyes	Toros y torunos	Vaquillas	Terneros y terneras
2014		224.112	118.026	52.356	41.253	11.102	6.405	9.155	36.050	2.119
2015		225.261	110.057	57.300	46.080	11.219	7.657	9.595	38.121	2.530
2016		215.267	105.006	52.976	45.760	7.216	6.881	8.853	39.314	2.235
2017		199.957	108.494	42.633	38.917	3.715	6.349	7.650	33.849	982
2018		201.044	114.462	40.515	37.172	3.342	4.093	8.128	32.705	1.142
2019		212.000	116.324	46.219	42.598	3.621	3.866	8.335	36.021	1.235
2020		223.363	115.898	50.860	47.583	3.277	4.900	8.951	41.557	1.196
2020 (p)	Ene-ene	19.454	10.446	3.991	3.681	311	254	820	3.870	72
2021 (p)	Ene-ene	17.245	8.971	4.042	3.791	251	300	654	3.205	73
2018	Enero	16.963	9.694	3.481	3.240	241	304	722	2.691	70
	Febrero	15.641	8.979	2.985	2.737	248	298	657	2.604	118
	Marzo	16.673	9.175	3.478	3.222	255	276	732	2.901	112
	Abril	17.024	9.081	3.980	3.624	356	324	769	2.749	120
	Mayo	17.809	9.422	4.029	3.744	285	334	672	3.187	165
	Junio	17.204	9.418	3.871	3.579	292	358	631	3.187	114
	Julio	15.786	9.307	3.071	2.782	289	397	544	2.386	81
	Agosto	18.726	11.381	3.506	3.192	314	505	657	2.520	157
	Septiembre	14.329	8.755	2.397	2.179	218	446	599	2.083	49
	Octubre	17.698	10.287	3.451	3.144	306	384	760	2.776	39
	Noviembre	16.328	9.247	3.214	2.931	282	259	749	2.807	52
	Diciembre	16.863	9.715	3.054	2.799	255	206	636	3.190	62
2019	Enero	17.930	10.040	3.596	3.378	218	221	701	3.309	62
	Febrero	15.986	9.008	3.147	2.954	192	238	663	2.857	74
	Marzo	17.482	9.793	3.551	3.315	236	189	742	3.129	76
	Abril	17.305	9.208	4.067	3.766	301	218	648	3.014	150
	Mayo	19.372	10.341	4.647	4.306	341	243	727	3.271	144
	Junio	17.337	9.081	4.099	3.743	356	261	676	3.093	128
	Julio	18.417	10.655	4.060	3.783	277	383	630	2.576	112
	Agosto	18.490	10.589	3.746	3.448	299	547	701	2.754	153
	Septiembre	15.104	8.659	3.046	2.667	380	478	656	2.193	72
	Octubre	17.599	9.387	4.065	3.650	415	413	719	2.918	96
	Noviembre	17.504	8.955	4.064	3.761	302	366	739	3.299	80
	Diciembre	19.474	10.608	4.131	3.828	304	308	732	3.608	87
2020 (p)	Enero	19.454	10.446	3.991	3.681	311	254	820	3.870	72
	Febrero	18.239	9.469	3.886	3.603	283	245	775	3.759	106
	Marzo	19.560	10.152	4.485	4.159	326	268	756	3.756	142
	Abril	16.881	8.344	4.517	4.232	285	158	586	3.125	150
	Mayo	18.144	9.055	4.674	4.438	236	213	644	3.432	126
	Junio	19.526	9.825	5.025	4.801	224	363	712	3.489	112
	Julio	20.103	10.692	4.804	4.558	246	608	699	3.221	81
	Agosto	18.842	10.619	3.664	3.356	309	739	794	2.941	85
	Septiembre	18.919	10.245	3.719	3.446	272	748	826	3.284	98
	Octubre	17.385	8.596	4.265	3.962	303	536	776	3.138	74
	Noviembre	17.225	8.337	4.155	3.878	278	405	797	3.463	67
	Diciembre	19.084	10.117	3.675	3.470	204	363	766	4.079	73
2021	Enero	17.245	8.971	4.042	3.791	251	300	654	3.205	73
Variación ene - ene 2021 / ene-dic 2020 (%)		-11,4	-14,1	1,3	3,0	-19,1	18,2	-20,2	-17,2	0,7
Variación mensual (%)		-9,6	7,6	-2,7	-2,2	-9,5	-25,9	-18,0	-7,5	8,8
Variación ene. 2021 / ene. 2020 (%)		-11,4	-14,1	1,3	3,0	-19,1	18,2	-20,2	-17,2	0,7

Fuente: elaborado por Odepa con información INE.

Nota: (p) indica cifras provisionarias. * Cifras rectificadas en relación con el boletín anterior

Gráfico 1
Producción mensual de carne bovina
Período ene 2018 - ene 2021
(Toneladas en vara)



Gráfico 2
Peso promedio por categoría
Periodo ene 2021
(Kilos en vara)



Fuente: elaborado por Odepa con información INE.
 Nota: (p) indica cifras provisionarias.

Gráfico 3
Beneficio de novillos y vacas y vaquillas
Período ene 2018- ene 2021
(Número de cabezas)

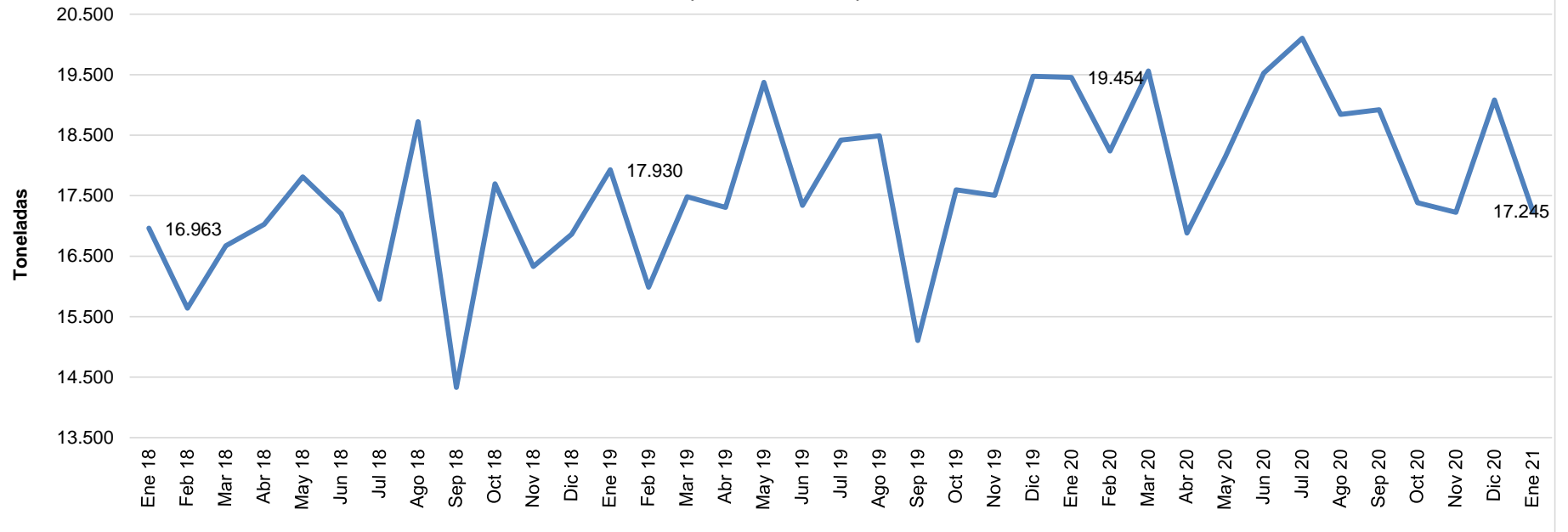
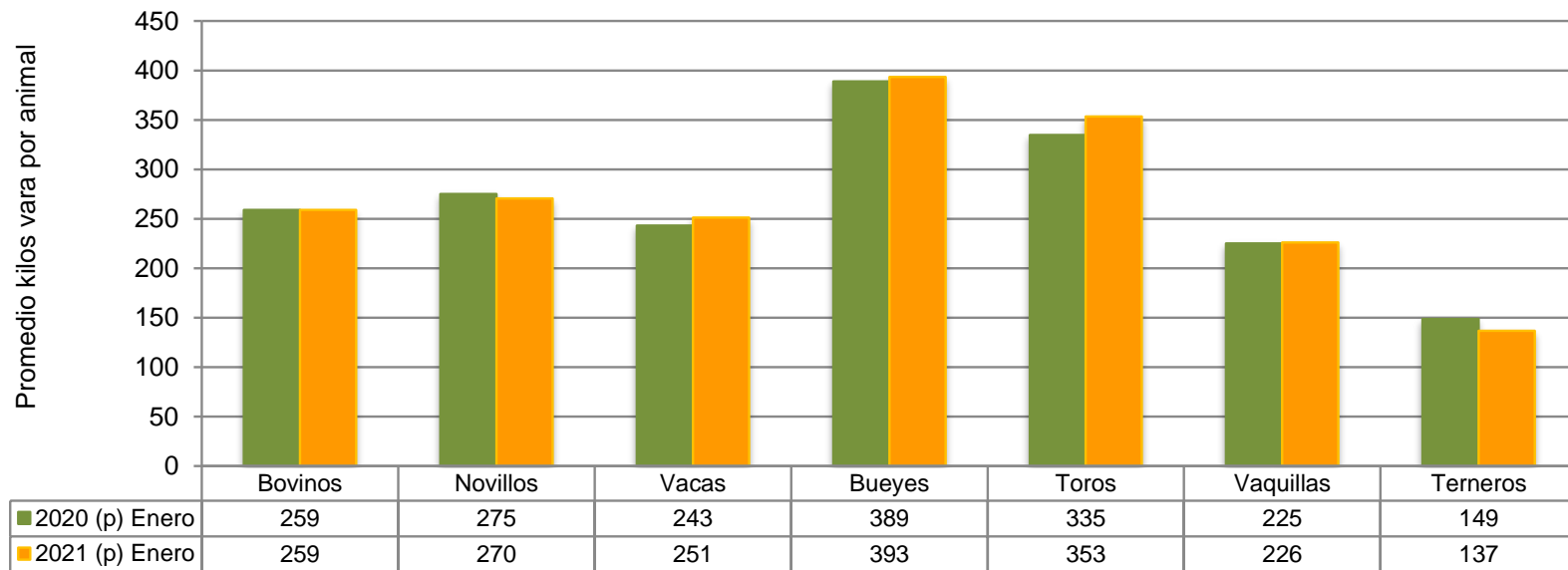
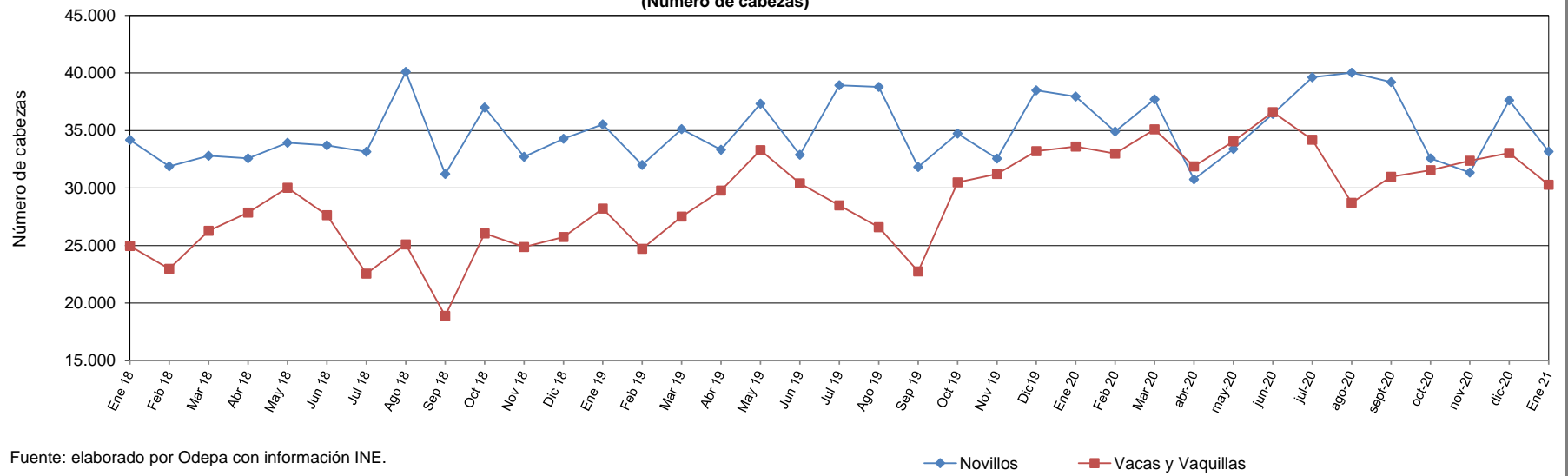

Fuente: elaborado por Odepa con información INE.

Cuadro 4						
Porcentaje de hembras faenadas respecto al número total de animales faenados						
Periodo ene 2017 - dic 2020						
Año	Mes	Total	Total vacas ⁽¹⁾	Participación (%)	Vaquillas	Participación (%)
2017		759.030	#####	22,1	#####	19,7
2018		760.802	#####	21,0	#####	18,8
2019		817.670	#####	23,0	#####	19,6
2020 (p)		874.422	#####	23,7	#####	21,5
2020 (p)	Ene-ene	75.152	16.411	21,8	17.195	22,9
2021 (p)	Ene-ene	66.593	16.093	24,2	14.183	21,3
2017	Enero	63.981	13.938	21,8	13.356	20,9
	Febrero	60.335	13.810	22,9	13.074	21,7
	Marzo	66.200	15.633	23,6	13.963	21,1
	Abril	56.531	13.312	23,5	12.218	21,6
	Mayo	73.389	18.190	24,8	16.212	22,1
	Junio	66.649	15.821	23,7	12.976	19,5
	Julio	60.968	13.438	22,0	11.114	18,2
	Agosto	71.893	12.892	17,9	11.486	16,0
	Septiembre	55.919	11.167	20,0	9.508	17,0
	Octubre	58.414	12.250	21,0	9.969	17,1
	Noviembre	61.246	14.643	23,9	12.255	20,0
	Diciembre	63.505	12.869	20,3	13.189	20,8
2018	Enero	62.902	13.300	21,1	11.661	18,5
	Febrero	59.093	11.645	19,7	11.327	19,2
	Marzo	63.037	13.685	21,7	12.591	20,0
	Abril	64.600	15.721	24,3	12.153	18,8
	Mayo	68.040	15.951	23,4	14.078	20,7
	Junio	65.073	15.245	23,4	12.391	19,0
	Julio	59.474	12.121	20,4	10.446	17,6
	Agosto	74.954	14.078	18,8	11.021	14,7
	Septiembre	53.409	9.610	18,0	9.279	17,4
	Octubre	66.553	13.770	20,7	12.293	18,5
	Noviembre	60.842	12.616	20,7	12.261	20,2
	Diciembre	62.825	11.981	19,1	13.764	21,9
2019 (p)	Enero	66.695	14.015	21,0	14.195	21,3
	Febrero	59.714	12.351	20,7	12.366	20,7
	Marzo	65.832	13.935	21,2	13.585	20,6
	Abril	66.608	16.328	24,5	13.460	20,2
	Mayo	74.374	18.705	25,1	14.580	19,6
	Junio	66.876	16.517	24,7	13.880	20,8
	Julio	71.656	16.789	23,4	11.710	16,3
	Agosto	75.912	15.785	20,8	12.481	16,4
	Septiembre	58.296	12.855	22,1	9.901	17,0
	Octubre	69.113	17.436	25,2	13.052	18,9
	Noviembre	67.367	16.757	24,9	14.462	21,5
	Diciembre	75.227	16.983	22,6	16.230	21,6
2020 (p)	Enero	75.152	16.411	21,8	17.195	22,9
	Febrero	71.546	16.063	22,5	16.929	23,7
	Marzo	76.679	18.115	23,6	16.989	22,2
	Abril	65.863	17.896	27,2	13.994	21,2
	Mayo	70.772	18.599	26,3	15.451	21,8
	Junio	78.065	19.550	25,0	14.649	18,8
	Julio	78.065	19.550	25,0	14.649	18,8
	Agosto	73.623	15.174	20,6	13.536	18,4
	Septiembre	75.393	15.653	20,8	15.321	20,3
	Octubre	68.430	17.452	25,5	14.106	20,6
	Noviembre	67.557	16.882	25,0	15.496	22,9
	Diciembre	74.451	14.781	19,9	18.277	24,5
2021	Enero	66.593	16.093	24,2	14.183	21,3
Variación ene 2021/ene 2020 (%)		-11,4	-1,9		-17,5	
Variación mensual (%)		-10,6	8,9		-22,4	
Variación acumulada ene-ene (%)		-11,4	-1,9		-17,5	

Fuente: elaborado por Odepa con información INE.

Nota: (p) indica cifras provisorias. (1) Incluye vacas gordas y vacas de camaza.

Cuadro 5
Precios promedios de novillo gordo a productor Región de Valparaíso a Región de Aysén. Período 2017 - 2021
(Pesos nominales de diciembre sin IVA)

Año	Mes	Nacional	Valparaíso	Metropolitana	Maule	Bío Bío	La Araucanía	Los Ríos	Los Lagos	Aysén
2017		1.311	1.275	1.324	1.333	1.325	1.357	1.111	1.230	1.152
2018		1.227	1.184	1.259	1.255	1.254	1.259	1.018	1.136	1.120
2019		1.206	s/i	1.193	1.253	1.232	1.241	989	1.113	1.078
2020		1.424	s/i	1.407	1.514	1.427	1.498	1.182	1.311	1.240
2020	Ene - feb	1.181	s/i	1.162	1.284	1.205	1.221	943	1.081	1.121
2021	Ene - feb	1.580	s/i	1.734	1.741	1.656	1.627	1.285	1.420	1.286
2019	Enero	1.151	s/i	1.217	1.227	1.158	1.163	981	1.059	1.048
	Febrero	1.113	s/i	1.245	1.199	1.184	1.110	910	1.008	996
	Marzo	1.102	s/i	1.211	1.166	1.152	1.113	834	993	933
	Abril	1.128	s/i	1.171	1.199	1.170	1.173	892	991	957
	Mayo	1.142	s/i	1.224	1.186	1.179	1.171	921	1.019	928
	Junio	1.175	s/i	1.181	1.195	1.219	1.196	935	1.092	955
	Julio	1.226	s/i	1.180	1.238	1.253	1.264	1.052		1.059
	Agosto	1.259	s/i	1.193	1.275	1.279	1.322	1.118	1.170	1.191
	Septiembre	1.302	s/i	1.219	1.308	1.295	1.382	1.079	1.244	1.246
	Octubre	1.323	s/i	1.210	1.337	1.325	1.391	1.116	1.266	1.175
	Noviembre	1.286	s/i	1.186	1.348	1.315	1.319	1.057	1.174	1.193
	Diciembre	1.263	s/i	1.084	1.357	1.258	1.287	974	1.185	1.251
2020	Enero	1.183	s/i	1.126	1.274	1.216	1.219	923	1.086	1.133
	Febrero	1.179	s/i	1.197	1.295	1.195	1.224	964	1.076	1.108
	Marzo	1.187	s/i	1.197	1.301	1.210	1.260	955	1.071	1.046
	Abril	1.168	s/i	1.120	1.276	1.141	1.213	971	1.068	959
	Mayo	1.174	s/i	1.191	1.272	1.161	1.199	924	1.090	940
	Junio	1.271	s/i	1.259	1.311	1.286	1.326	1.071	1.167	867
	Julio	1.354	s/i	1.392	1.394	1.316	1.411	1.128	1.260	1.236
	Agosto	1.556	s/i	1.573	1.621	1.572	1.681	1.258	1.434	1.404
	Septiembre	1.789	s/i	1.712	1.867	1.706	1.957	1.685	1.642	1.600
	Octubre	1.799	s/i	1.691	1.894	1.786	1.919	1.566	1.666	1.639
	Noviembre	1.754	s/i	1.770	1.885	1.802	1.834	1.424	1.646	1.561
	Diciembre	1.677	s/i	1.660	1.785	1.730	1.735	1.312	1.527	1.385
2021	Enero	1.587	s/i	1.736	1.769	1.676	1.571	1.301	1.441	1.345
	Febrero	1.573		1.733	1.712	1.635	1.682	1.270	1.400	1.226
Variación ene- feb 2021 / ene-feb 2020 (%)		33,8	s/i	49,2	35,6	37,4	33,3	36,3	31,4	14,7
Variación mensual (%)		-0,9	s/i	-0,2	-3,2	-2,4	7,1	-2,4	-2,8	-8,8
Variación feb 21/feb20 (%)		33,4	s/i	44,8	32,2	36,8	37,4	31,8	30,1	10,7

Fuente: elaborado por Odepa con información Afech A.G.

s/i Dato no informado

Cuadro 6
Precios medios de novillo gordo a productor Región de Valparaíso a Región de Aysén. Período 2017 - 2021
(Pesos reales de febrero sin IVA)

Año	Mes	Nacional	Valparaíso	Metropolitana	Maule	Bío Bío	La Araucanía	Los Ríos	Los Lagos	Aysén
2017		1.453	1.414	1.468	1.477	1.468	1.504	1.231	1.364	1.277
2018		1.328	1.296	1.363	1.358	1.357	1.363	1.102	1.229	1.212
2019		1.273	s/i	1.260	1.322	1.301	1.309	1.044	1.175	1.137
2020		1.458	s/i	1.440	1.550	1.460	1.533	1.210	1.342	1.269
2020	Ene-feb	1.223	s/i	1.203	1.330	1.248	1.265	977	1.120	1.161
2021	Ene-feb	1.588	s/i	1.744	1.750	1.665	1.635	1.292	1.428	1.293
2019 (p)	Enero	1.231	s/i	1.302	1.313	1.239	1.245	1.049	1.133	1.121
	Febrero	1.190	s/i	1.331	1.282	1.265	1.186	972	1.078	1.064
	Marzo	1.178	s/i	1.294	1.246	1.230	1.189	891	1.061	997
	Abril	1.200	s/i	1.245	1.275	1.244	1.247	949	1.053	1.018
	Mayo	1.212	s/i	1.298	1.258	1.250	1.242	976	1.080	984
	Junio	1.238	s/i	1.245	1.260	1.285	1.261	986	1.151	1.007
	Julio	1.292	s/i	1.243	1.305	1.321	1.332	1.109	1.222	1.116
	Agosto	1.324	s/i	1.254	1.340	1.344	1.390	1.176	1.230	1.252
	Septiembre	1.367	s/i	1.280	1.373	1.359	1.450	1.132	1.305	1.308
	Octubre	1.388	s/i	1.270	1.403	1.391	1.460	1.171	1.328	1.233
	Noviembre	1.338	s/i	1.234	1.403	1.369	1.373	1.100	1.222	1.241
	Diciembre	1.313	s/i	1.127	1.411	1.309	1.338	1.013	1.232	1.301
2020 (p)	Enero	1.229	s/i	1.170	1.323	1.263	1.266	959	1.129	1.177
	Febrero	1.217	s/i	1.236	1.336	1.234	1.264	995	1.111	1.144
	Marzo	1.221	s/i	1.231	1.338	1.244	1.295	982	1.101	1.076
	Abril	1.198	s/i	1.148	1.308	1.169	1.244	995	1.095	983
	Mayo	1.204	s/i	1.222	1.304	1.191	1.229	948	1.118	964
	Junio	1.304	s/i	1.292	1.345	1.320	1.360	1.099	1.197	890
	Julio	1.390	s/i	1.429	1.431	1.351	1.449	1.158	1.294	1.269
	Agosto	1.596	s/i	1.614	1.662	1.612	1.724	1.290	1.471	1.441
	Septiembre	1.832	s/i	1.753	1.912	1.747	2.005	1.726	1.682	1.639
	Octubre	1.831	s/i	1.722	1.928	1.818	1.953	1.594	1.696	1.669
	Noviembre	1.773	s/i	1.790	1.906	1.821	1.854	1.440	1.664	1.579
	Diciembre	1.698	s/i	1.680	1.807	1.752	1.757	1.328	1.546	1.403
2021	Enero	1.602	s/i	1.751	1.785	1.691	1.585	1.312	1.453	1.357
	Febrero	1.575	s/i	1.736	1.715	1.638	1.685	1.272	1.402	1.228
Variación ene - feb 2021 / ene-feb 2020 (%)		29,9	s/i	45,0	31,6	33,3	29,3	32,3	27,5	11,4
Variación mensual (%)		-5,7	s/i	4,3	-1,2	-3,5	-9,7	-1,2	-6,0	-3,2
Variación feb 21/feb 20 (%)		22,0	s/i	55,4	26,5	29,2	18,5	29,6	18,0	4,3

Fuente: elaborado por Odepa con información Afech A.G.

Nota: (p) indica cifras provisorias.

Gráfico 4
Precio promedio de novillo gordo a productor en la Región de Los Lagos
Período ene 2018 - feb 2021
(Pesos nominales sin IVA)

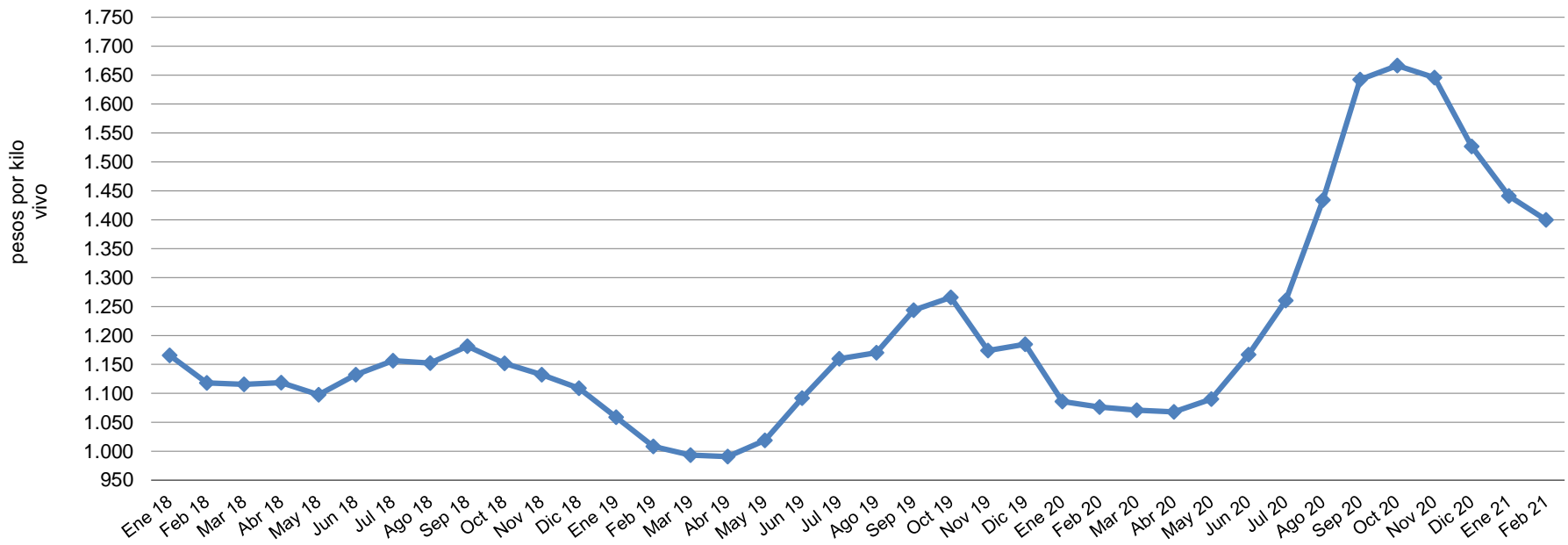

Fuente: elaborado por Odepa con información de Afech A.G

Gráfico 5
Precio promedio de novillo gordo a productor en la Región de Los Lagos
Período ene 2018 - feb 2021
(En pesos reales de feb 2021)

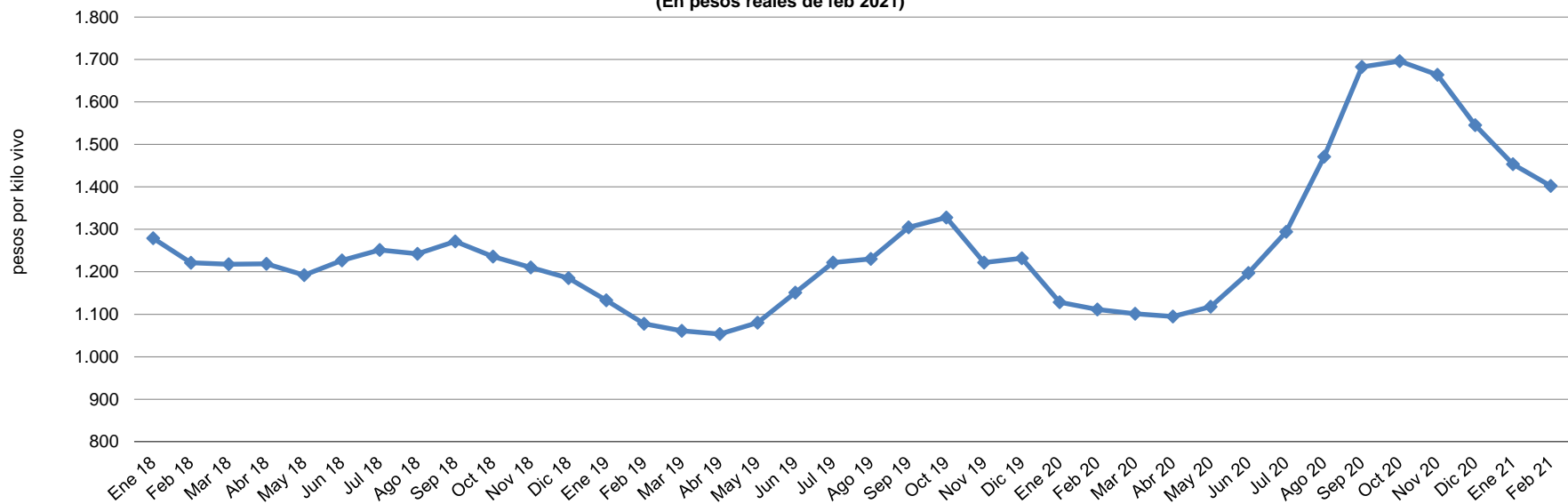

Fuente: elaborado por Odepa con información de Afech A.G.

Gráfico 6
Precio nominal promedio nacional del ganado bovino para faena
Período febrero 2020 - febrero 2021
(Pesos por kilo vivo)

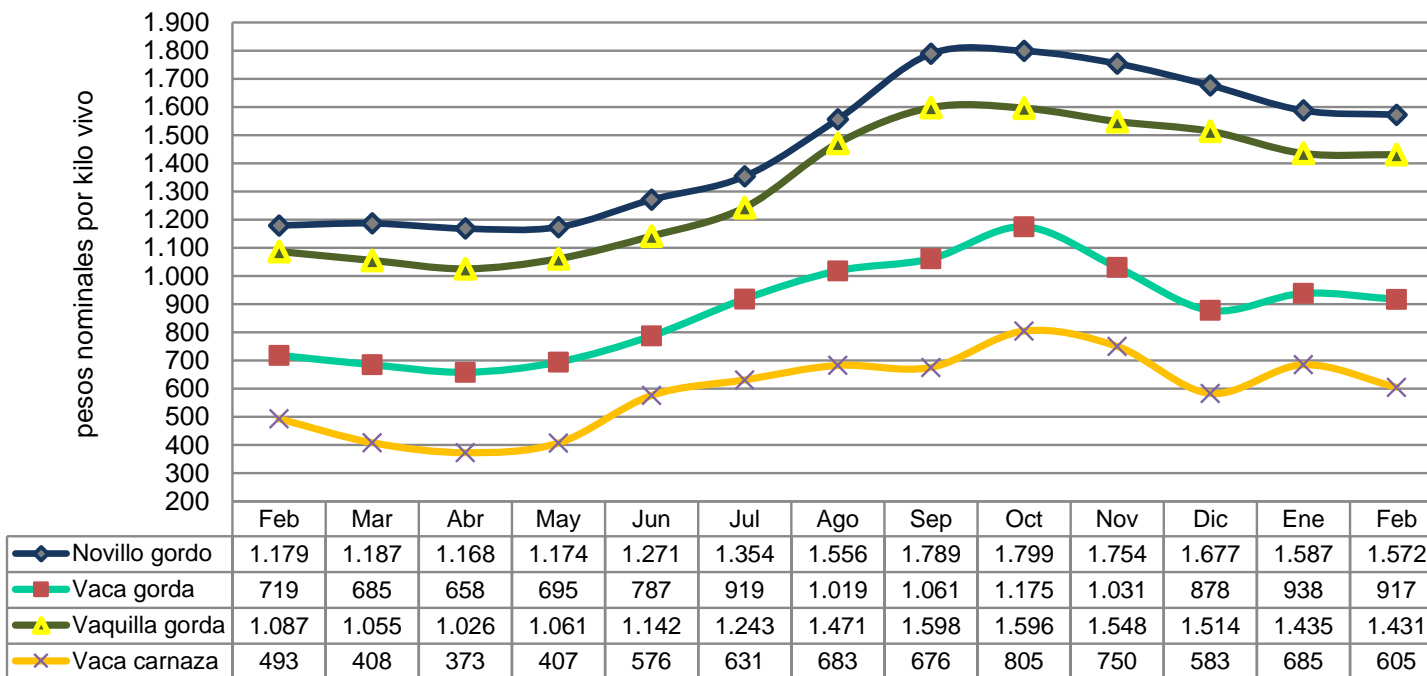

Fuente: elaborado por Odepa con información de Afech A.G.

Gráfico 7
Precio nominal promedio nacional del ganado bovino para engorda y crianza
Período febrero 2020 - febrero 2021
(Pesos de kilo vivo)

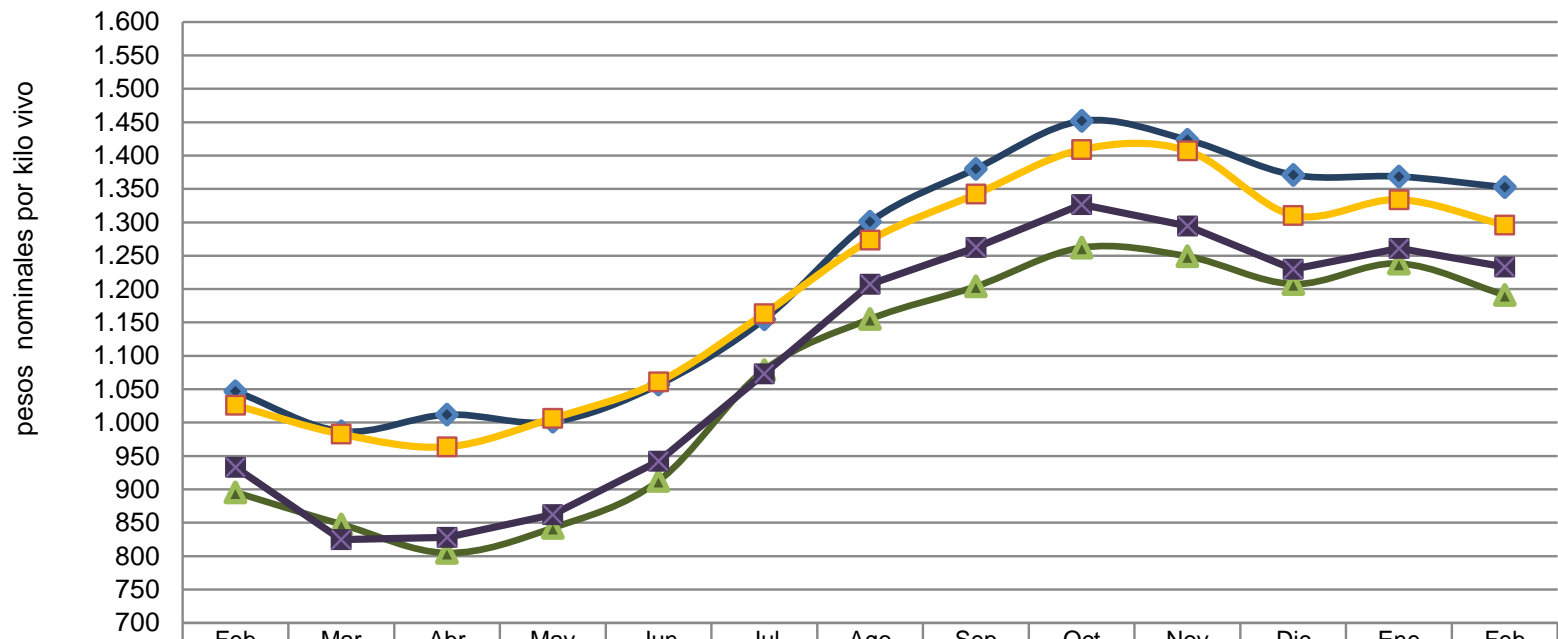

	Feb	Mar	Abr	May	Jun	Jul	Ago	Sep	Oct	Nov	Dic	Ene	Feb
◆ Terneros	1.047	987	1.012	1.001	1.057	1.155	1.301	1.380	1.452	1.424	1.371	1.369	1.353
■ Novillo engorda	1.026	983	964	1.007	1.061	1.163	1.273	1.342	1.409	1.407	1.310	1.334	1.296
▲ Vaquilla engorda	896	848	805	842	913	1.079	1.155	1.204	1.262	1.249	1.208	1.238	1.191
✦ Terneras	933	825	828	862	942	1.073	1.207	1.263	1.327	1.294	1.230	1.261	1.233

Fuente: elaborado por Odepa con información de Afech A.G.

Cuadro 7
Exportaciones de carne de bovino por destino

País de destino	Cantidad (toneladas)				Valor (miles de USD FOB)					USD/tonelada		
	2020	Ene - feb			2020	Ene - feb				Ene - feb		
		2020	2021	Var. 21/20 (%)		2020	2021	Var. 21/20 (%)	Part. 2021 (%)	2020	2021	Var. 21/20 (%)
China	20.989	2.924	1.900	-35,0	79.039	12.622	7.517	-40,4	75,3	4.317	3.956	-8,3
Canadá	1.471	265	200	-24,5	6.371	1.270	805	-36,6	8,1	4.792	4.025	-16,0
Estados Unidos	124	0	66		972	4	555	13775	5,6		8.409	100,0
España	89	23	19	-17,4	1.723	562	357	-36,5	3,6	24.435	18.789	-23,1
Corea del Sur	471	51	83	62,7	1.636	201	257	27,9	2,6	3.941	3.096	-21,4
Colombia	291	55	36	-34,5	1.088	212	143	-32,5	1,4	3.855	3.972	3,1
Holanda	2	0	3		95	0	93		0,9		31.000	
Reino Unido	20	5	3	-40,0	503	104	69	-33,7	0,7		23.000	
Cuba	356	0	18		1.340	0	61		0,6			
Suiza	3	0	1		190	17	60	252,9	0,6			
SUB - TOTAL	23.816	3.323	2.329	-29,9	92.957	14.992	9.917	-33,9	99,3	4.512	4.258	-5,6
OTROS PAÍSES	81	8	9	12,5	571	110	65	-40,9	0,7	13.750	7.222	-47,5
TOTAL	23.897	3.331	2.338	-29,8	93.528	15.102	9.982	-33,9	100	4.534	4.269	-5,8

Fuente: elaborado por Odepa con registros del Servicio Nacional de Aduanas.
Nota: cifras sujetas a actualizaciones.

Cuadro 8								
Exportaciones de carne de bovino por principales productos y destinos								
País de destino	Código	Producto	Cantidad (toneladas)			Valor (miles USD FOB)		
			2020	Ene - feb		2020	Ene - feb	
				2020	2021		2020	2021
China			78,1	0,0	0,0	312,7	0,0	0,0
España			7,8	2,1	2,7	162,7	52,9	43,0
Reino Unido	02012000	Carne bovina en trozos sin deshuesar, fresca o refrigerada	1,1	0,3	0,1	30,6	8,8	2,7
Holanda			0,2	0,0	0,2	6,7	0,0	6,6
Grecia			0,0	0,0	0,0	0,3	0,0	0,0
Subtotal			87,2	2,4	3,0	512,9	61,6	52,3
España			53,2	20,7	16,6	1.343,1	509,0	313,6
Reino Unido			19,1	4,5	3,4	472,9	95,5	66,0
Alemania			14,9	5,7	0,0	229,2	83,4	0,0
Suiza			2,6	0,2	0,8	189,7	16,6	60,2
Estados Unidos			14,2	0,1	1,7	148,5	3,7	25,1
Paraguay	02013000	Carne bovina deshuesada fresca o refrigerada (total)	25,0	0,0	0,0	130,0	0,0	0,0
Canadá			10,1	0,0	0,0	111,5	0,0	0,0
Holanda			2,2	0,0	2,3	88,1	0,0	86,4
Grecia			0,7	0,0	0,0	14,2	0,0	0,0
Hong Kong			0,7	0,0	0,0	8,2	0,0	0,0
Costa Rica			0,2	0,2	0,5	2,0	2,0	7,8
Perú			0,1	0,1	0,0	1,3	1,3	0,0
Subtotal			143,1	31,6	25,3	2.738,7	711,5	559,1
China			14.768,6	1.980,2	1.566,6	51.773,5	7.611,5	5.424,5
Corea del Sur			348,8	33,8	60,7	1.112,8	124,9	165,5
Canadá	02022000	Carne bovina los demás cortes (trozos) sin deshuesar, congeladas	212,0	45,3	45,7	791,4	211,3	187,8
Cuba			4,0	0,0	0,0	19,6	0,0	0,0
Nueva Zelanda			6,1	0,0	0,0	8,4	0,0	0,0
Perú			0,2	0,0	0,0	5,0	0,9	0,8
Subtotal			15.339,7	2.059,3	1.673,1	53.710,7	7.948,6	5.778,6
China			6.142,0	943,8	333,0	26.952,4	5.010,9	2.092,6
Canadá			1.249,0	219,3	154,1	5.468,0	1.059,0	617,6
Cuba			352,1	0,0	18,0	1.320,8	0,0	60,7
Colombia			290,6	54,8	36,4	1.087,9	212,2	142,5
Estados Unidos			110,0	0,0	64,5	823,2	0,0	530,1
Corea del Sur	02023000	Carne bovina deshuesada congelada (total)	121,8	17,1	22,5	523,3	76,5	91,8
España			27,7	0,0	0,0	217,1	0,0	0,0
Perú			16,9	2,8	3,9	94,3	21,8	37,2
Hong Kong			16,9	0,0	4,5	73,6	0,0	19,7
Costa Rica			0,4	0,0	0,0	5,0	0,0	0,0
Japón			0,1	0,1	0,0	0,3	0,3	0,0
Subtotal			8.327,4	1.237,8	637,0	36.565,9	6.380,8	3.592,3
Total general			23.897,4	3.331,2	2.338,3	93.528,2	15.102,4	9.982,4

Fuente: elaborado por Odepa con información del Servicio Nacional de Aduanas.
Nota: cifras sujetas a actualizaciones.

Cuadro 9								
Exportaciones de subproductos bovinos por tipo y destinos								
País de destino	Código	Producto	Cantidad (toneladas)			Valor (miles USD FOB)		
			2020	Ene - feb		2020	Ene - feb	
				2020	2021		2020	2021
Japón	02062100	Despojos comestibles, lenguas de bovinos congeladas	395,5	61,0	58,2	2.860,1	460,9	428,4
Corea del Sur			1,9	0,0	0,0	6,6	0,0	0,0
Subtotal			397,4	61,0	58,2	2.866,7	460,9	428,4
Corea del Sur	02062900	Los demás despojos comestibles de bovinos, congelados	356,1	69,6	68,5	1.156,5	212,8	230,8
Japón			181,6	27,8	22,2	957,0	156,2	103,3
Hong Kong			122,6	18,1	8,0	434,4	64,0	32,4
Perú			131,0	22,5	0,0	179,1	32,6	0,0
México			106,9	21,5	0,0	152,4	40,9	0,0
Nueva Zelanda			3,4	0,0	0,0	8,0	0,0	0,0
China			0,4	0,0	0,5	1,7	0,2	1,7
Subtotal			902,1	159,6	99,3	2.889,1	506,6	368,1
Perú	16025000	Las demás preparaciones de bovinos, incluidas las mezclas	237,4	23,9	89,8	742,5	88,2	252,9
Ecuador			183,8	20,4	23,8	700,3	82,1	88,2
Cuba			162,8	0,0	67,3	458,0	0,0	203,4
Senegal			47,1	0,0	0,0	103,2	0,0	0,0
Costa Rica			13,0	5,0	4,1	73,4	28,7	22,9
Subtotal			644,1	49,2	185,0	2.077,5	199,0	567,3
Total general			1.943,6	269,8	342,6	7.833,3	1.166,5	1.363,8

Fuente: elaborado por Odepa con información del Servicio Nacional de Aduanas.
Nota: cifras sujetas a actualizaciones.

Cuadro 10								
Chile. Exportaciones de cuero por productos y destino								
País de destino	Código	Producto	Cantidad (toneladas)			Valor (miles USD FOB)		
			2020	Ene - feb		2020	Ene - feb	
				2020	2021		2020	2021
China	41015000	Cueros y pieles enteras, en bruto, de bovinos y equinos de peso unitario > a 16 kg	11.261,4	1.672,7	1.014,6	3.628,2	674,9	427,1
Tailandia			938,1	299,5	40,7	384,7	144,1	16,8
Italia			822,5	312,4	0,0	289,1	129,8	0,0
Francia			579,7	174,4	23,4	199,2	80,3	4,9
México			411,7	103,8	126,9	139,0	45,4	63,9
Turquía			182,7	79,3	0,0	69,5	32,4	0,0
Bélgica			74,9	25,1	24,6	23,0	7,4	8,0
Croacia			45,1	0,0	22,0	17,0	0,0	7,8
Ecuador			22,3	0,0	0,0	11,9	0,0	0,0
Polonia			22,0	0,0	0,0	9,9	0,0	0,0
Haití			22,4	0,0	0,0	8,7	0,0	0,0
Bosnia - Herzegovina			22,8	0,0	0,0	7,2	0,0	0,0
Portugal			19,7	0,0	0,0	5,7	0,0	0,0
Indonesia			25,0	0,0	0,0	5,5	0,0	0,0
Subtotal			14.450,0	2.667,3	1.252,1	4.798,6	1.114,3	528,4
Italia	41041100	Cueros y pieles curtidos de bovinos o equinos, en estado húmedo (incluido el <i>wet blue</i> , plena flor sin dividir; divididos con la flor)	1.875,8	256,1	433,4	2.188,1	387,0	487,3
Brasil			150,4	0,0	0,0	183,2	0,0	0,0
China			171,6	51,8	55,2	164,2	55,2	55,5
Haití			105,0	0,0	20,7	111,2	0,0	23,4
Reino Unido			87,7	0,0	21,0	98,8	0,0	20,6
India			82,6	0,0	0,0	89,8	0,0	0,0
Colombia			23,2	0,0	0,0	84,3	0,0	0,0
Turquía			144,9	0,0	0,0	83,9	0,0	0,0
Argentina			24,9	3,7	0,0	72,1	10,9	0,0
Vietnam			79,5	21,1	0,0	55,2	15,9	0,0
Hong Kong			35,4	17,7	0,0	54,7	27,2	0,0
Corea del Sur			40,6	0,0	0,0	29,1	0,0	0,0
Guatemala			17,8	0,0	0,0	25,0	0,0	0,0
México			21,7	0,0	0,0	16,5	0,0	0,0
Túnez			0,0	0,0	0,5	0,0	0,0	7,6
Portugal	0,0	0,0	7,4	0,0	0,0	79,8		
Subtotal			2.861,1	350,3	538,2	3.256,0	496,2	674,2
China	41041900	Los demás cueros y pieles curtidos de bovinos o equinos, en estado húmedo (incluido el <i>wet blue</i>)	277,5	0,0	50,2	230,0	0,0	40,6
Taiwán			101,5	0,0	49,8	80,5	0,0	41,2
Vietnam			76,3	76,3	0,0	61,5	61,5	0,0
Italia			0,0	0,0	25,8	0,0	0,0	21,5
Subtotal			455,3	76,3	125,8	372,1	61,5	103,3
Total general			17.766,4	3.094,0	1.916,1	8.426,7	1.672,0	1.305,9

Fuente: elaborado por Odepa con información del Servicio Nacional de Aduanas.

Nota: cifras sujetas a actualizaciones.

Cuadro 11
Importaciones de carne de bovino por origen

País de origen	Cantidad (toneladas)				Valor (miles de USD CIF)					USD/tonelada		
	2020	Ene - feb			2020	Ene - feb				Ene - feb		
		2020	2021	Var. 21/20 (%)		2020	2021	Var. 21/20 (%)	Part. 2020 (%)	2020	2021	Var. 21/20 (%)
Paraguay	97.413	13.657	16.544	21,1	437.346	68.087	78.148	14,8	45,8	4.986	4.724	-5,3
Brasil	87.913	14.583	10.447	-28,4	381.081	67.281	48.241	-28,3	28,3	4.614	4.618	0,1
Argentina	32.970	6.701	5.043	-24,7	188.801	41.812	29.659	-29,1	17,4	6.240	5.881	-5,7
Estados Unidos	4.730	676	888	31,4	41.099	5.988	8.080	34,9	4,7	8.858	9.099	2,7
Colombia	167	0	933		828	0	4.481		2,6	0	4.803	100,0
Uruguay	1.719	388	332	-14,4	9.910	2.162	2.073	-4,1	1,2	0	6.244	
SUB - TOTAL	224.912	36.005	34.187	-5,0	1.059.065	185.330	170.682	-7,9	100	5.147	4.993	-3,0
OTROS PAÍSES	1	0	0		-1	0	1		0			
TOTAL	224.913	36.005	34.187	-5,0	1.059.064	185.330	170.683	-7,9	100	5.147	4.993	-3,0

Fuente: elaborado por Odepa con información del Servicio Nacional de Aduanas.

Nota: cifras sujetas a actualizaciones.

Cuadro 12								
Importaciones de carne de bovino por productos y origen								
País de origen	Código	Producto	Cantidad (toneladas)			Valor (miles USD CIF)		
			2020	Ene - feb		2020	Ene - feb	
				2020	2021		2020	2021
Estados Unidos	02012000	Carne bovina en trozos sin deshuesar, fresca o refrigerada	111,5	25,5	27,1	918,5	219,9	234,4
Paraguay			4,7	0,0	2,3	24,8	0,0	12,0
Subtotal			116,3	25,5	29,4	943,3	219,9	246,4
Paraguay	02013000	Carne bovina deshuesada, fresca o refrigerada (total)	83.577,3	12.063,6	14.116,8	395.168,9	63.150,1	70.122,8
Brasil			71.689,0	12.420,9	8.706,4	325.012,3	59.889,8	41.414,2
Argentina			32.452,7	6.638,3	5.008,6	186.958,6	41.487,2	29.514,5
Estados Unidos			3.390,0	590,8	451,3	30.920,9	5.180,2	4.857,1
Uruguay			1.580,2	364,6	310,4	9.374,6	2.042,7	1.908,5
Colombia			167,0	0,0	915,3	827,8	0,0	4.398,4
Subtotal			192.856,2	32.078,1	29.508,9	948.263,0	171.750,0	152.215,4
Estados Unidos	02022000	Carne bovina, los demás cortes (trozos) sin deshuesar, congelada	240,5	28,6	100,7	2.084,0	221,3	802,4
Otros países			0,0	0,0	0,0	0,0	0,0	0,1
Subtotal			240,5	28,6	100,7	2.084,0	221,3	802,5
Brasil	02023000	Carne bovina deshuesada congelada (total)	16.224,5	2.161,9	1.740,5	56.068,7	7.390,8	6.826,8
Paraguay			13.831,4	1.593,6	2.424,4	42.152,3	4.937,1	8.013,7
Estados Unidos			988,3	31,5	308,8	7.175,2	366,6	2.185,7
Argentina			516,8	62,9	34,8	1.842,0	324,9	145,0
Uruguay			138,6	22,9	21,9	535,2	119,3	164,2
Colombia			0,0	0,0	17,8	0,0	0,0	83,1
Subtotal			31.699,6	3.872,9	4.548,3	107.773,3	13.138,7	17.418,4
Total general			224.913	36.005	34.187	1.059.064	185.330	170.683

Fuente: elaborado por Odepa con información del Servicio Nacional de Aduanas.
Nota: cifras sujetas a actualizaciones.

Cuadro 13

Importaciones de subproductos bovinos por tipo y origen

País de origen	Código	Producto	Cantidad (toneladas)			Valor (miles USD CIF)		
			2020	Ene - feb		2020	Ene - feb	
				2020	2021		2020	2021
Estados Unidos	02062200	Despojos comestibles, hígados de bovinos congelados	1.394,4	183,7	215,8	1.085,1	137,5	167,7
Canadá			368,8	24,5	99,9	298,5	18,9	98,2
Italia			0,0	0,0	0,0	0,1	0,0	0,0
Subtotal			1.763,3	208,2	315,7	1.383,7	156,3	265,8
Estados Unidos	02062900	Los demás despojos comestibles de bovinos, congelados	58,6	25,5	55,9	173,8	72,2	530,1
Paraguay			25,3	0,0	0,0	71,2	0,0	0,0
Brasil			23,6	23,6	0,0	66,2	66,2	0,0
Subtotal			107,5	49,2	55,9	311,1	138,4	530,1
Argentina	16025000	Las demás preparaciones de bovinos, incluidas las mezclas	362,1	65,3	76,1	2.182,2	522,0	488,0
Estados Unidos			301,2	38,3	68,5	2.130,5	257,4	478,9
Brasil			405,7	92,3	98,5	1.758,9	484,2	381,9
España			69,5	1,0	5,5	341,2	3,7	28,0
México			31,7	0,0	0,0	146,9	0,0	0,0
Paraguay			26,1	6,0	13,5	83,3	20,4	40,7
Taiwán			1,1	0,5	0,0	5,0	2,9	0,0
Alemania			0,2	0,1	0,0	1,1	0,6	0,0
Italia			0,0	0,0	2,2	0,9	0,0	23,8
Subtotal			1.197,6	203,4	264,3	6.650,1	1.291,2	1.441,3
Total general			3.068,4	460,8	636,0	8.344,9	1.585,9	2.237,3

Fuente: elaborado por Odepa con información del Servicio Nacional de Aduanas.

Nota: cifras sujetas a actualización.

Cuadro 14

Importaciones de cueros por tipos y origen

País de origen	Código	Producto	Cantidad (toneladas)			Valor (miles USD CIF)		
			2020	Ene- feb		2020	Ene- feb	
				2020	2021		2020	2021
Brasil	41015000	Cueros y pieles enteras, en bruto, de bovinos y equinos de peso unitario > a 16 kg	0,0	0,0	0,0	0,0	0,0	0,0
Subtotal			0,0	0,0	0,0	0,0	0,0	0,0
México	41041100	Cueros y pieles curtidos de bovinos o equinos, en estado húmedo (incluido el <i>wet blue</i> , plena flor sin dividir; divididos con la flor)	30,5	0,0	0,0	72,2	0,0	0,0
Brasil			38,7	0,0	0,0	67,7	0,0	0,0
Subtotal			69,2	0,0	0,0	139,8	0,0	0,0
México	41041900	Los demás cueros y pieles curtidos de bovinos o equinos, en estado húmedo (incluido el <i>wet blue</i>)	18,3	0,0	0,0	52,3	0,0	0,0
Argentina			3,0	1,1	0,0	25,6	11,5	0,0
Brasil			1,2	0,0	0,0	15,3	0,0	0,0
Sudáfrica			0,0	0,0	0,0	0,0	0,0	1,4
Subtotal			22,5	1,1	0,0	93,1	11,5	1,4
Total general			91,7	1,1	0,0	232,9	11,5	1,4

Fuente: elaborado por Odepa con información del Servicio Nacional de Aduanas.

Nota: cifras sujetas a actualizaciones.

Cuadro 15

Exportación de animales en pie (Código 01022900)

Pais de destino	Número de Cabezas					VALOR (MILES DE US\$ FOB)				
	Totales			Ene - feb		Totales			Ene - feb	
	2018	2019	2020	2020	2021	2018	2019	2020	2020	2021
Argentina	380	135		0	0	285	80		0	0
Perú	158	0		0	0	220	0		0	0
China	0	0	25.873	0	0	0	0	22.858	0	0
Total general	538	135	25.873	0	0	505	80	22.858	0	0

Fuente: elaborado por Odepa con información del Servicio Nacional de Aduanas e INE.

Gráfico 8
Importaciones mensuales de carne bovina
Período ene 2016 - feb 2021
(Toneladas)

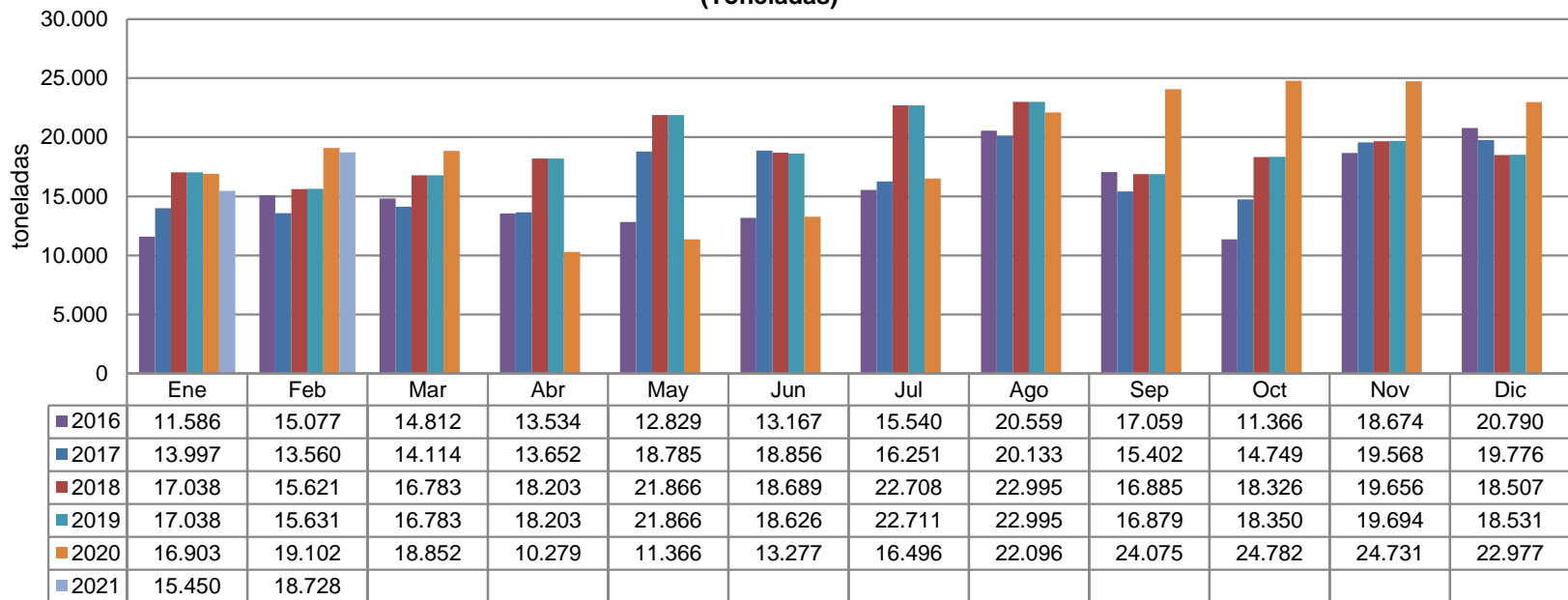

Fuente: elaborado por Odepa con datos del Servicio Nacional de Aduanas.
 Nota: cifras sujetas a actualizaciones.

Cuadro 16							
Importaciones semanales de carne bovina (toneladas)							
Semana	Año						Var.21/20 (%)
	2016	2017	2018	2019	2020	2021	
1	0	2.923	2.115	1.810	1.292	48	-96,3
2	1.235	2.681	3.214	3.602	3.389	3.502	3,3
3	2.775	3.237	3.268	3.470	3.232	2.344	-27,5
4	3.728	3.862	4.550	3.795	3.900	4.985	27,8
5	3.847	3.330	4.659	5.102	5.089	4.579	-10,0
6	3.686	3.276	3.932	3.026	4.282	4.422	3,3
7	3.362	3.565	3.282	4.033	5.802	4.855	-16,3
8	3.701	3.444	3.817	3.626	4.089	4.418	8,0
9	3.521	2.621	3.821	4.981	4.929	5.033	2,1
10	4.243	3.452	4.333	2.824	4.890	4.105	-16,1
11	3.272	3.573	4.071	5.064	4.872	5.681	16,6
12	3.120	2.790	4.233	4.116	3.762		
13	2.897	2.942	4.639	4.004	4.033		
14	2.621	4.106	3.532	4.281	3.441		
15	3.261	3.113	4.935	3.920	2.225		
16	3.141	3.158	4.348	3.900	2.089		
17	3.017	3.252	5.659	4.430	2.090		
18	3.581	2.643	4.286	3.698	1.730		
19	2.867	4.113	4.783	5.474	2.588		
20	2.814	4.257	3.708	4.404	3.143		
21	2.599	4.631	4.111	3.793	1.962		
22	3.342	4.515	2.205	6.167	3.674		
23	3.022	4.717	3.094	4.620	3.307		
24	2.655	4.299	3.545	5.122	3.037		
25	2.626	4.409	4.305	4.377	2.967		
26	3.178	4.057	4.702	4.507	3.292		
27	3.552	3.961	4.040	4.424	2.793		
28	3.892	4.035	4.088	5.181	2.947		
29	3.975	3.375	4.471	4.473	2.820		
30	2.984	3.918	4.777	5.152	4.212		
31	4.031	4.523	5.641	5.278	4.397		
32	3.871	4.491	4.849	4.942	4.527		
33	4.645	3.501	4.822	4.160	5.228		
34	4.139	4.748	6.882	5.620	5.347		
35	4.780	4.840	6.852	6.478	5.865		
36	4.546	4.204	5.113	4.702	5.644		
37	4.121	4.007	4.138	4.476	6.736		
38	3.702	2.752	2.025	1.473	3.294		
39	4.045	3.408	4.602	4.869	6.629		
40	3.793	2.718	3.702	4.104	5.121		
41	3.247	3.117	2.855	5.626	5.509		
42	2.928	3.722	2.695	3.863	4.463		
43	2.401	3.388	3.254	2.489	6.977		
44	2.766	4.007	2.877	3.698	5.613		
45	120	4.015	4.948	4.411	6.421		
46	1.668	4.204	4.702	6.622	5.351		
47	9.523	5.053	5.469	4.565	5.951		
48	4.069	5.042	6.232	4.024	5.045		
49	4.969	4.190	5.260	3.726	5.896		
50	4.110	4.630	6.429	4.409	5.816		
51	5.544	6.067	5.779	4.853	6.360		
52	4.933	3.939	3.260	4.198	3.763		
53	4.528	0	936	1.345	3.104		
Total	184.991	198.821	223.843	227.308	224.937	43.974	

Fuente: elaborado por Odepa con información de Aduanas

*2021 contiene información hasta el 13 de marzo

Gráfico 9
Precios mensuales de novillo vivo en países del Mercosur y Chile. Período ene 2016 - nov 2020
(USD/Kg vivo)

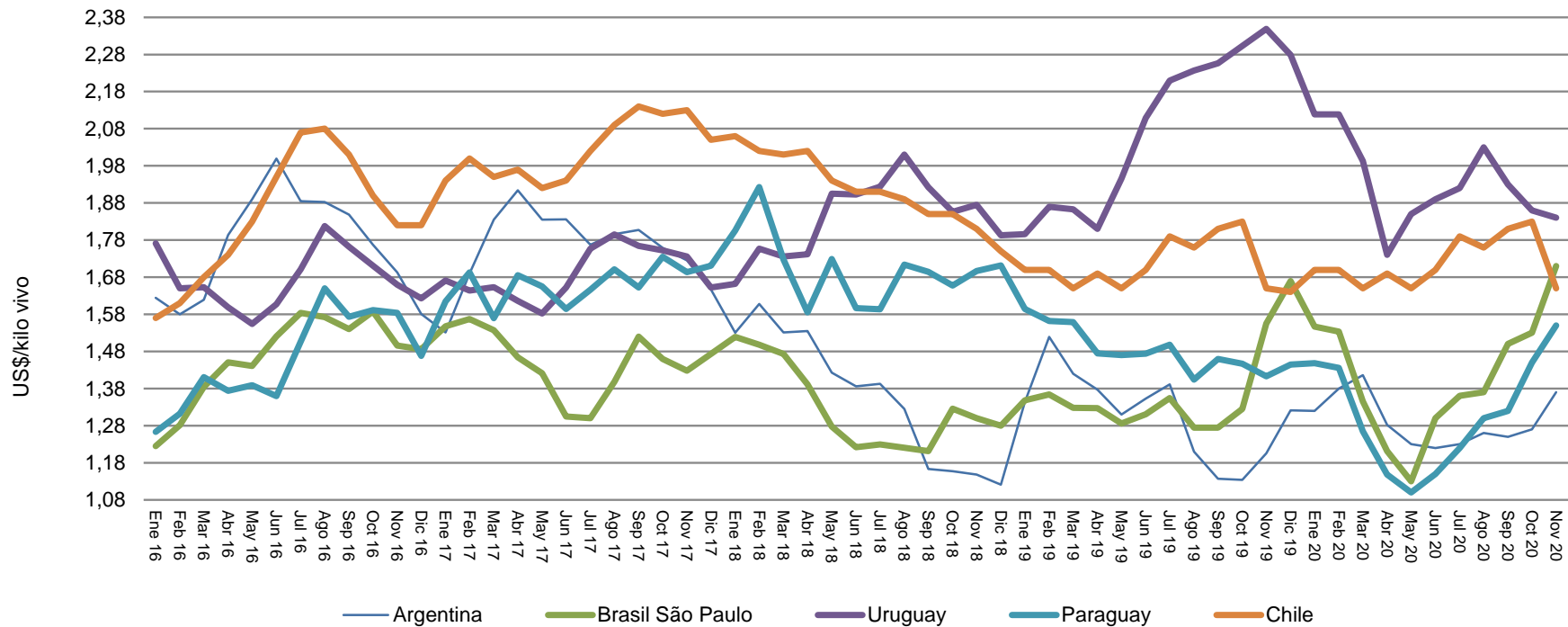

Fuente: elaborado por Odepa con información del Ministerio de Agroindustria de Argentina y AFECH A.G

Cuadro 17											
Precio a consumidor promedio mensual de Huachalomo, Lomo Liso y Posta Rosada en carnicerías y supermercados de la Región Metropolitana											
(\$ / kilo nominales con IVA)											
Año	Mes	Huachalomo			Lomo Liso			Posta Rosada			
		Carnicería	Supermercado	Variación Car./Sup. (%)	Carnicería	Supermercado	Variación Car./Sup. (%)	Carnicería	Supermercado	Variación Car./Sup. (%)	
2018		5.585	4.769	14,6	8.693	8.119	6,6	6.508	5.753	11,6	
2019		5.695	4.929	13,5	8.746	8.269	5,5	6.521	5.803	11,0	
2020		6.492	5.545	14,6	9.762	8.805	9,8	7.473	6.381	14,6	
2019	Enero	5.661	4.886	13,7	8.779	8.382	4,5	6.502	5.300	18,5	
	Febrero	5.595	4.726	15,5	8.351	8.485	-1,6	6.373	5.595	12,2	
	Marzo	5.489	4.809	12,4	8.465	8.211	3,0	6.300	5.800	7,9	
	Abril	5.492	4.974	9,4	8.598	8.291	3,6	6.435	5.728	11,0	
	Mayo	5.586	4.803	14,0	8.671	7.688	11,3	6.517	5.890	9,6	
	Junio	5.672	4.715	16,9	8.766	7.921	9,6	6.545	5.749	12,2	
	Julio	5.703	4.967	12,9	8.700	8.402	3,4	6.529	5.825	10,8	
	Agosto	5.764	4.963	13,9	8.721	8.490	2,6	6.454	5.774	10,5	
	Septiembre	5.553	4.555	18,0	8.736	7.653	12,4	6.467	5.919	8,5	
	Octubre	5.668	5.234	7,7	8.797	8.319	5,4	6.504	5.878	9,6	
	Noviembre	5.990	5.238	12,6	9.080	8.580	5,5	6.698	6.090	9,1	
	Diciembre	6.171	5.278	14,5	9.291	8.806	5,2	6.926	6.094	12,0	
2020	Enero	6.140	5.384	12,3	9.521	8.816	7,4	7.097	6.171	13,0	
	Febrero	6.212	5.556	10,6	9.510	9.178	3,5	7.211	6.076	15,7	
	Marzo	6.208	5.646	9,0	9.548	8.988	5,9	7.158	6.317	11,8	
	Abril	6.251	5.326	14,8	9.325	8.066	13,5	7.197	6.211	13,7	
	Mayo	6.214	5.658	8,9	9.130	8.615	5,6	7.257	6.441	11,2	
	Junio	6.187	5.662	8,5	9.109	8.818	3,2	7.252	6.419	11,5	
	Julio	6.348	5.630	11,3	9.250	8.718	5,8	7.263	6.458	11,1	
	Agosto	6.445	5.618	12,8	9.535	8.948	6,2	7.492	6.275	16,2	
	Septiembre	6.953	5.613	19,3	10.561	8.861	16,1	7.827	6.527	16,6	
	Octubre	6.966	5.555	20,3	10.871	8.782	19,2	7.936	6.517	17,9	
	Noviembre	7.023	5.532	21,2	10.409	9.016	13,4	8.031	6.575	18,1	
	Diciembre	6.953	5.364	22,8	10.379	8.861	14,6	7.955	6.581	17,3	
2021	Enero	6.916	5.711	17,4	10.652	9.162	14,0	8.000	6.350	20,6	
	Febrero	6.857	5.860	14,5	10.705	9.192	14,1	8.060	6.490	19,5	
Promedio ene - feb 2020		5.628	4.806	14,6	8.565	8.433	1,5	6.438	5.448	15,4	
Promedio ene - feb 2021		6.887	5.786	16,0	10.679	9.177	14,1	8.030	6.420	20,1	
Variación mensual (%)		-0,8	2,6		0,5	0,3		0,7	2,2		
Variación feb 2021 / feb 2020 (%)		22,6	24,0		28,2	8,3		26,5	16,0		

Fuente: elaborado por Odepa con información de precios mensuales

Para mayor información visite el link <https://reportes.odepa.gob.cl/#/noticias-mercado/precios-consumidor>

Cuadro 18 Precio a consumidor promedio mensual de Huachalomo, Lomo Liso y Posta Rosada en sector Oriente y Poniente de la Región Metropolitana (\$ / kilo nominales con IVA)										
Año	Mes	Huachalomo			Lomo Liso			Posta Rosada		
		Oriente	Poniente	Variación Ori./Pon. (%)	Oriente	Poniente	Variación Ori./Pon. (%)	Oriente	Poniente	Variación Ori./Pon. (%)
2018		5.399	4.972	7,9	8.835	7.925	-10,3	6.242	5.959	-4,5
2019		5.378	5.063	5,9	8.791	8.058	-8,3	6.229	5.969	-4,2
2020		6.117	5.780	5,5	9.375	8.951	-4,5	6.868	6.621	-3,6
2019	Enero	5.447	4.962	8,9	9.031	8.070	10,6	6.075	5.713	5,9
	Febrero	5.299	4.815	9,1	8.707	7.839	10,0	6.267	5.811	7,3
	Marzo	5.386	4.908	8,9	8.800	7.654	13,0	6.060	5.992	1,1
	Abril	5.370	5.110	4,8	8.739	7.971	8,8	6.208	5.827	6,1
	Mayo	5.154	4.878	5,4	8.491	7.996	5,8	6.291	5.901	6,2
	Junio	5.236	4.962	5,2	8.659	7.646	11,7	6.223	5.890	5,3
	Julio	5.272	5.148	2,4	8.673	8.176	5,7	6.182	5.972	3,4
	Agosto	5.423	5.111	5,7	8.818	8.331	5,5	6.143	6.109	0,6
	Septiembre	5.267	4.726	10,3	8.728	7.400	15,2	6.086	6.031	0,9
	Octubre	5.422	5.267	2,9	8.725	8.298	4,9	6.287	5.993	4,7
	Noviembre	5.548	5.373	3,1	8.905	8.592	3,5	6.427	6.199	3,6
	Diciembre	5.716	5.494	3,9	9.211	8.720	5,3	6.504	6.189	4,8
2020	Enero	5.767	5.633	2,3	9.209	8.795	4,5	6.660	6.408	3,8
	Febrero	5.812	5.783	0,5	9.332	9.116	2,3	6.642	6.421	3,3
	Marzo	5.917	5.859	1,0	9.228	9.040	2,0	6.576	6.605	-0,4
	Abril	6.020	5.674	5,7	8.941	8.654	3,2	6.640	6.588	0,8
	Mayo	6.009	5.838	2,9	8.983	8.803	2,0	6.756	6.631	1,8
	Junio	6.023	5.814	3,5	9.118	8.760	3,9	6.716	6.623	1,4
	Julio	6.238	5.709	8,5	8.830	9.035	-2,3	6.870	6.612	3,8
	Agosto	6.152	5.781	6,0	9.419	8.958	4,9	6.942	6.564	5,4
	Septiembre	6.392	5.948	6,9	9.913	8.574	13,5	7.066	6.853	3,0
	Octubre	6.528	5.809	11,0	10.127	9.103	10,1	7.269	6.670	8,2
	Noviembre	6.296	5.786	8,1	9.773	9.210	5,8	7.344	6.751	8,1
	Diciembre	6.252	5.723	8,5	9.629	9.363	2,8	6.940	6.723	3,1
2021	Enero	6.420	5.978	6,9	9.645	9.376	2,9	6.926	6.783	2,1
	Febrero	6.682	6.180	7,5	10.033	9.362	6,7	7.273	6.941	4,6
Promedio ene - feb 2020		5.373	4.888	9,0	8.869	7.955	10,3	6.171	5.762	6,6
Promedio ene - feb 2021		6.551	6.079	7,2	9.839	9.369	4,8	7.100	6.862	3,4
Promedio mensual (%)		4,1	3,4		4,0	-0,2		5,0	2,3	
Variación feb. 2021 / feb. 2020 (%)		26,1	28,4		15,2	19,4		16,1	19,4	

Fuente: elaborado por Odepa con información de precios mensuales

Para mayor información visite el link <https://reportes.odepa.gob.cl/#/noticias-mercado/precios-consumidor>