



Boletín de carne bovina



Febrero 2021

Boletín carne bovina: tendencias de producción, precios y comercio exterior

Información a diciembre 2020 para beneficio y producción

Información a enero 2021 para comercio exterior y precios

Romina Aguirre Brockway

Publicación de la Oficina de Estudios y Políticas Agrarias (Odepa)
del Ministerio de Agricultura, Gobierno de Chile

Director (s) y Representante Legal

Adolfo Ochagavia Vial

Se puede reproducir total o parcialmente citando la fuente

Teatinos 40, piso 8. Santiago,
Teléfono : (56- 2) 23973000
Fax : (56- 2) 23973111
www.odepa.gob.cl



CONTACTO SIAC
800 360 990

Sistema Integral de Información
y Atención Ciudadana

INFORMATIVO PRODUCIDO Y EDITADO POR ODEPA | TEATINOS 40 | PISO 8 | SANTIAGO DE CHILE |
FONO CONSULTA: 800 360 990 FONOS MESA CENTRAL: (56-2) 23973000 | odepa@odepa.gob.cl

Se autoriza la reproducción total o parcial de la información citando la fuente (Odepa).



www.odepa.gob.cl

Introducción

En el sector de carne bovina el año 2020 concluyó con cifras positiva, aumentando la producción 5,4% respecto al año anterior. Con esto se completan tres años consecutivos de crecimiento. Esta producción se originó principalmente a partir de la faena de novillos que en 2020 alcanzó 51,9% de la faena total. Por su parte la faena de hembras (vacas+vaquillas) corresponde al 42,9% del total de animales faenados, dado principalmente por un crecimiento de la faena de vaquillas que creció 15,4%. El peso promedio de las canales no tuvo una variación importante para el 2020, se situó en los 255,4 kg, 1,48% menos que 2019. En particular las canales de la categoría novillos disminuyeron en promedio un 2,68% respecto al año pasado. De esta manera se llega a una producción total de 223.363 toneladas de carne bovina en vara, con una faena de 874.422 animales, 6,9% superior a 2019.

Respecto a precio nominal del ganado a nivel nacional reportado por las ferias ganaderas, aumentó en todas las categorías tanto al compararlo con el mes de enero como con el mismo mes del año 2020. Específicamente en el caso del novillo gordo el precio se situó 34,2% superior a enero 2020, alcanzando los \$1.587, mientras que la vaca carnaza y el novillo registran alzas del 62,9% y el ternero de 29,2%, alcanzando precio de \$685 y \$1.369, respectivamente.

Si bien las exportaciones de carne bovina este mes de enero no han tenido el mismo dinamismo que 2019, estas alcanzaron las 1.266 toneladas por un total de US\$ 5,3 millones, teniendo como principales destinos China y Canadá. Las restricciones en los puertos de entrada a China, ha traído problemas logísticos a los exportadores chilenos, no solo de carne bovina, sino también para las carnes blancas, lo que se ha traducido en una disminución de 48% en el flujo comercial de carne bovina con este país.

En relación a las importaciones, estas alcanzaron las 15.469 toneladas, 8,5% inferior a enero 2019. Es probable que el alza de precios de la carne vacuna en los países del Mercosur, pueda estar contrayendo el volumen de importación de carne bovina y favoreciendo la importación de aves y cerdos, cuyos volúmenes de importación aumentaron significativamente comparado con 2020.

Contenido

| Cuadro | Descripción | Página |
|--------|--|--------------------|
| 1 | Resumen de indicadores del sector carne | 5 |
| 2 | Beneficio de bovinos en mataderos. Número de cabezas. Periodo 2014 - 2020 | 6 |
| 3 | Beneficio de bovino en mataderos. Toneladas de carne en vara. Periodo 2014 - 2020 | 7 |
| 4 | Porcentaje de hembras faenadas respecto al número total de animales faenado. Periodo enero 2017 - dic 2020 | 11 |
| 5 | Precios promedio de novillo gordo a productor Región de Valparaíso a Región de Aysén. Periodo 2016- 2021 Pesos nominales s/iva | 12 |
| 6 | Precios promedio de novillo gordo a productor Región de Valparaíso a Región de Aysén. Periodo 2016 - 2021 Pesos reales s/iva (IPC enero 2021) | 13 |
| 7 | Exportaciones de carne de bovino por destino | 18 |
| 8 | Exportaciones de carne de bovino por principales productos y destinos | 19 |
| 9 | Exportaciones de subproductos bovinos por tipo y destinos | 20 |
| 10 | Exportaciones de cuero por productos y destino | 21 |
| 11 | Importaciones de carne de bovino por origen | 22 |
| 12 | Importaciones de carne de bovino por productos y origen | 23 |
| 13 | Importaciones de subproductos bovinos por tipo y origen | 24 |
| 14 | Importaciones de cueros por tipos y origen | 25 |
| 15 | Exportación de animales en pie | 26 |
| 16 | Importaciones semanales de carne bovina (toneladas) | 28 |
| 17 | Precio a consumidor promedio mensual de Huachalomo, Lomo Liso y Posta Rosada en carnicerías y supermercados de la Región Metropolitana (\$ / kilo nominales con IVA) | 30 |
| 18 | Precio a consumidor promedio mensual de Huachalomo, Lomo Liso y Posta Rosada en sector Oriente y Poniente de la Región Metropolitana (\$ / kilo nominales con IVA) | 31 |

| Gráfico | Descripción | Página |
|---------|---|--------------------|
| 1 | Producción mensual de carne bovina. Periodo enero 2017 - diciembre 2020. Toneladas en vara | 8 |
| 2 | Peso promedio por categoría. Diciembre 2020. Kilos en vara | 9 |
| 3 | Beneficio de novillos y vacas y vaquillas. Periodo enero 2017 - diciembre 2020. Número de cabezas | 10 |
| 4 | Precio promedio del novillo gordo a productor Región de Los Lagos. Periodo ene 2018 - ene 2021. Pesos nominales s/iva | 14 |
| 5 | Precio promedio de novillo gordo a productor Región de Los Lagos. Periodo dic 2017 - dic 2020. Pesos reales diciembre 2020 | 15 |
| 6 | Precio nominal promedio nacional del ganado bovino para faena. Periodo ene 2020 - ene 2021. Pesos por kilo vivo | 16 |
| 7 | Precio nominal promedio nacional del ganado bovino para engorda y crianza. Periodo ene 2020 - ene 2021. Pesos por kilo vivo | 17 |
| 8 | Importaciones mensuales de carne bovina. Periodo enero 2016 - enero 2021. Toneladas | 27 |
| 9 | Precios mensuales del novillo vivo en países del Mercosur y Chile. Periodo enero 2016 - nov 2020. | 29 |

Cuadro 1
Resumen de indicadores del sector carne
Enero 2021 /Diciembre 2020

| Producción (ton) | Acumulado | | % variación | Tendencia |
|---|--------------|--------------|-------------|-------------|
| | Ene-dic 2019 | Ene-dic 2020 | | |
| Carne de bovino total | 212.000 | 223.363 | 5,4 | Alza |
| Carne de vaca | 46.219 | 50.860 | 10,0 | Alza fuerte |
| Carne de novillo | 116.324 | 115.898 | -0,4 | Baja |
| Carne de cerdo total | 529.957 | 574.165 | 8,3 | Alza |
| Carne de ave total | 765.061 | 767.934 | 0,4 | Alza |
| Carne de ave broiler | 679.168 | 690.647 | 1,7 | Alza |
| Carne de pavo | 81.515 | 72.215 | -11,4 | Baja fuerte |
| Precios/kilo | Promedio | | % variación | Tendencia |
| Pesos reales de enero 2021 | Ene-ene 2020 | Ene-ene 2021 | | |
| Novillo gordo* | 1.226 | 1.599 | 30,4 | Alza fuerte |
| Novillo engorda* | 1.051 | 1.343 | 27,8 | Alza fuerte |
| Vaca gorda* | 704 | 945 | 34,2 | Alza fuerte |
| Ternero* | 1.098 | 1.378 | 25,5 | Alza fuerte |
| Precios reales de enero 2021 | Promedio | | % variación | Tendencia |
| | Ene 2020 | Ene 2021 | | |
| Maíz | | | | |
| Precio internacional (USD/ton) Maíz Yellow N° 2, FOB Golfo, USA | 183,8 | 247,6 | 34,7 | Alza fuerte |
| Poroto de soja Yellow N° 2, FOB Chicago, USA - Futuro | | | | |
| Precio internacional (USD/ton) | 334,2 | 507,7 | 51,9 | Alza fuerte |
| Comercio exterior | Acumulado | | % variación | Tendencia |
| Cantidad (ton) | Ene 2020 | Ene 2021 | | |
| Importaciones: | | | | |
| Carne de bovino total | 16.903 | 15.459 | -8,5 | Baja |
| Carne de cerdo y despojos | 7.041 | 12.617 | 79,2 | Alza fuerte |
| Carne de ave | 9.697 | 13.579 | 40,0 | Alza fuerte |
| Hamburguesas | 143 | 93 | -34,6 | Baja fuerte |
| Exportaciones: | | | | |
| Carne de bovino | 2.049 | 1.266 | -38,2 | Baja fuerte |
| Carne de cerdo y despojos | 27.862 | 18.104 | -35,0 | Baja fuerte |
| Carne de ave | 15.435 | 9.390 | -39,2 | Baja fuerte |
| Hamburguesas | 38 | 113 | 199,3 | Alza fuerte |

Fuente: elaborado con antecedentes de INE, Reuters, Cotrisa, Odepa y estimaciones técnicas.

* Precio promedio nacional Afech A.G.

| Cuadro 2 Beneficio de bovinos en mataderos Número de cabezas. Periodo 2014 - 2020 | | | | | | | | | | |
|---|------------|----------------|----------------|----------------|----------------|---------------|---------------|-----------------|----------------|---------------------|
| Año | Mes | Total | Novillos | Total vacas | Vacas gordas | Vacas carnaza | Bueyes | Toros y torunos | Vaquillas | Terneros y terneras |
| 2014 | | 892.749 | 441.560 | 216.042 | 165.994 | 50.048 | 16.048 | 27.772 | 167.906 | 23.421 |
| 2015 | | 923.207 | 420.725 | 241.699 | 189.789 | 51.910 | 19.523 | 29.439 | 182.740 | 29.081 |
| 2016 | | 863.903 | 394.107 | 216.389 | 183.351 | 33.038 | 17.738 | 26.852 | 182.529 | 26.288 |
| 2017 | | 759.030 | 390.958 | 167.963 | 150.551 | 17.412 | 15.843 | 22.615 | 149.320 | 12.331 |
| 2018 | | 760.802 | 407.569 | 159.723 | 143.359 | 16.364 | 10.149 | 24.165 | 143.265 | 15.931 |
| 2019 (p) | | 817.670 | 421.557 | 188.456 | 169.027 | 19.429 | 9.717 | 24.347 | 159.902 | 13.691 |
| 2019 (p) | Ene-dic | 817.670 | 421.557 | 188.456 | 169.027 | 19.429 | 9.717 | 24.347 | 159.902 | 13.691 |
| 2020 (p) | Ene-dic | 874.422 | 431.570 | 207.045 | 189.684 | 17.361 | 12.490 | 26.670 | 188.078 | 8.569 |
| 2018 | Enero | 62.902 | 34.184 | 13.300 | 12.174 | 1.126 | 789 | 2.114 | 11.661 | 854 |
| | Febrero | 59.093 | 31.879 | 11.645 | 10.430 | 1.215 | 746 | 1.967 | 11.327 | 1.529 |
| | Marzo | 63.037 | 32.811 | 13.685 | 12.431 | 1.254 | 676 | 2.144 | 12.591 | 1.130 |
| | Abril | 64.600 | 32.586 | 15.721 | 13.998 | 1.723 | 798 | 2.323 | 12.153 | 1.019 |
| | Mayo | 68.040 | 33.933 | 15.951 | 14.535 | 1.416 | 815 | 1.960 | 14.078 | 1.303 |
| | Junio | 65.073 | 33.703 | 15.245 | 13.805 | 1.440 | 878 | 1.831 | 14.078 | 1.025 |
| | Julio | 59.474 | 33.154 | 12.121 | 10.703 | 1.418 | 968 | 1.633 | 10.446 | 1.152 |
| | Agosto | 74.954 | 40.090 | 14.078 | 12.526 | 1.552 | 1.228 | 1.991 | 11.021 | 6.546 |
| | Septiembre | 53.409 | 31.221 | 9.610 | 8.520 | 1.090 | 1.092 | 1.865 | 9.279 | 342 |
| | Octubre | 66.553 | 36.990 | 13.770 | 12.250 | 1.520 | 966 | 2.262 | 12.293 | 272 |
| | Noviembre | 60.842 | 32.727 | 12.616 | 11.264 | 1.352 | 663 | 2.230 | 12.261 | 345 |
| | Diciembre | 62.825 | 34.291 | 11.981 | 10.723 | 1.258 | 530 | 1.845 | 13.764 | 414 |
| 2019 (p) | Enero | 66.695 | 35.538 | 14.015 | 12.930 | 1.085 | 560 | 1.973 | 14.195 | 414 |
| | Febrero | 59.714 | 32.002 | 12.351 | 11.385 | 966 | 613 | 1.884 | 12.366 | 498 |
| | Marzo | 65.832 | 35.125 | 13.935 | 12.740 | 1.195 | 485 | 2.166 | 13.585 | 536 |
| | Abril | 66.608 | 33.333 | 16.328 | 14.792 | 1.536 | 539 | 1.872 | 13.460 | 1.076 |
| | Mayo | 74.374 | 37.329 | 18.705 | 16.986 | 1.719 | 596 | 2.128 | 14.580 | 1.036 |
| | Junio | 66.876 | 32.892 | 16.517 | 14.754 | 1.763 | 653 | 1.976 | 13.880 | 958 |
| | Julio | 71.656 | 38.929 | 16.789 | 15.332 | 1.457 | 959 | 1.886 | 11.710 | 1.383 |
| | Agosto | 75.912 | 38.783 | 15.785 | 14.110 | 1.675 | 1.365 | 2.078 | 12.481 | 5.420 |
| | Septiembre | 58.296 | 31.836 | 12.855 | 10.713 | 2.142 | 1.219 | 1.998 | 9.901 | 487 |
| | Octubre | 69.113 | 34.742 | 17.436 | 14.870 | 2.566 | 1.048 | 2.143 | 13.052 | 692 |
| | Noviembre | 67.367 | 32.556 | 16.757 | 15.109 | 1.648 | 910 | 2.105 | 14.462 | 577 |
| | Diciembre | 75.227 | 38.492 | 16.983 | 15.306 | 1.677 | 770 | 2.138 | 16.230 | 614 |
| 2020 (p) | Enero | 75.152 | 37.959 | 16.411 | 14.743 | 1.668 | 653 | 2.449 | 17.195 | 485 |
| | Febrero | 71.546 | 34.911 | 16.063 | 14.511 | 1.552 | 621 | 2.250 | 16.929 | 772 |
| | Marzo | 76.679 | 37.707 | 18.115 | 16.354 | 1.761 | 682 | 2.203 | 16.989 | 983 |
| | Abril | 65.863 | 30.756 | 17.896 | 16.341 | 1.555 | 392 | 1.714 | 13.994 | 1.111 |
| | Mayo | 70.772 | 33.398 | 18.599 | 17.365 | 1.234 | 531 | 1.912 | 15.451 | 881 |
| | Junio | 76.891 | 36.442 | 20.469 | 19.297 | 1.172 | 911 | 2.136 | 16.135 | 798 |
| | Julio | 78.065 | 39.624 | 19.550 | 18.223 | 1.327 | 1.547 | 2.112 | 14.649 | 583 |
| | Agosto | 73.623 | 40.001 | 15.174 | 13.542 | 1.632 | 1.896 | 2.400 | 13.536 | 616 |
| | Septiembre | 75.393 | 39.216 | 15.653 | 14.193 | 1.460 | 1.926 | 2.569 | 15.321 | 708 |
| | Octubre | 68.430 | 32.572 | 17.452 | 15.860 | 1.592 | 1.392 | 2.337 | 14.106 | 571 |
| | Noviembre | 67.557 | 31.351 | 16.882 | 15.494 | 1.388 | 1.027 | 2.343 | 15.496 | 458 |
| | Diciembre | 74.451 | 37.633 | 14.781 | 13.761 | 1.020 | 912 | 2.245 | 18.277 | 603 |
| Variación ene-dic 2020 / ene-dic 2019 (%) | | 6,9 | 2,4 | 9,9 | 12,2 | -10,6 | 28,5 | 9,5 | 17,6 | -37,4 |
| Variación mensual (%) | | 10,2 | 20,0 | -12,4 | -11,2 | -26,5 | -11,2 | -4,2 | 17,9 | 31,7 |
| Variación dic. 2020 / dic. 2019 (%) | | -1,0 | -2,2 | -13,0 | -10,1 | -39,2 | 18,4 | 5,0 | 12,6 | -1,8 |
| Fuente: elaborado por Odepa con información INE. | | | | | | | | | | |
| Nota: (p) indica cifras provisorias. * Cifras rectificadas en relación con el boletín anterior. | | | | | | | | | | |

| Cuadro 3 | | | | | | | | | | |
|--|------------|-------------|-------------|--------------|--------------|---------------|--------------|-----------------|-------------|---------------------|
| Beneficio de bovinos en mataderos | | | | | | | | | | |
| Toneladas de carne en vara. Periodo 2014 - 2020 | | | | | | | | | | |
| Año | Mes | Total | Novillos | Total vacas | Vacas gordas | Vacas carnaza | Bueyes | Toros y torunos | Vaquillas | Terneros y terneras |
| 2014 | | 224.112 | 118.026 | 52.356 | 41.253 | 11.102 | 6.405 | 9.155 | 36.050 | 2.119 |
| 2015 | | 225.261 | 110.057 | 57.300 | 46.080 | 11.219 | 7.657 | 9.595 | 38.121 | 2.530 |
| 2016 | | 215.267 | 105.006 | 52.976 | 45.760 | 7.216 | 6.881 | 8.853 | 39.314 | 2.235 |
| 2017 | | 199.957 | 108.494 | 42.633 | 38.917 | 3.715 | 6.349 | 7.650 | 33.849 | 982 |
| 2018 | | 201.044 | 114.462 | 40.515 | 37.172 | 3.342 | 4.093 | 8.128 | 32.705 | 1.142 |
| 2019 (p) | | 212.000 | 116.324 | 46.219 | 42.598 | 3.621 | 3.866 | 8.335 | 36.021 | 1.235 |
| 2019 (p) | Ene-dic | 212.000 | 116.324 | 46.219 | 42.598 | 3.621 | 3.866 | 8.335 | 36.021 | 1.235 |
| 2020 (p) | Ene-dic | 223.363 | 115.898 | 50.860 | 47.583 | 3.277 | 4.900 | 8.951 | 41.557 | 1.196 |
| 2018 | Enero | 16.963 | 9.694 | 3.481 | 3.240 | 241 | 304 | 722 | 2.691 | 70 |
| | Febrero | 15.641 | 8.979 | 2.985 | 2.737 | 248 | 298 | 657 | 2.604 | 118 |
| | Marzo | 16.673 | 9.175 | 3.478 | 3.222 | 255 | 276 | 732 | 2.901 | 112 |
| | Abril | 17.024 | 9.081 | 3.980 | 3.624 | 356 | 324 | 769 | 2.749 | 120 |
| | Mayo | 17.809 | 9.422 | 4.029 | 3.744 | 285 | 334 | 672 | 3.187 | 165 |
| | Junio | 17.204 | 9.418 | 3.871 | 3.579 | 292 | 358 | 631 | | 114 |
| | Julio | 15.786 | 9.307 | 3.071 | 2.782 | 289 | 397 | 544 | 2.386 | 81 |
| | Agosto | 18.726 | 11.381 | 3.506 | 3.192 | 314 | 505 | 657 | 2.520 | 157 |
| | Septiembre | 14.329 | 8.755 | 2.397 | 2.179 | 218 | 446 | 599 | 2.083 | 49 |
| | Octubre | 17.698 | 10.287 | 3.451 | 3.144 | 306 | 384 | 760 | 2.776 | 39 |
| | Noviembre | 16.328 | 9.247 | 3.214 | 2.931 | 282 | 259 | 749 | 2.807 | 52 |
| | Diciembre | 16.863 | 9.715 | 3.054 | 2.799 | 255 | 206 | 636 | 3.190 | 62 |
| 2019 (p) | Enero | 17.930 | 10.040 | 3.596 | 3.378 | 218 | 221 | 701 | 3.309 | 62 |
| | Febrero | 15.986 | 9.008 | 3.147 | 2.954 | 192 | 238 | 663 | 2.857 | 74 |
| | Marzo | 17.482 | 9.793 | 3.551 | 3.315 | 236 | 189 | 742 | 3.129 | 76 |
| | Abril | 17.305 | 9.208 | 4.067 | 3.766 | 301 | 218 | 648 | 3.014 | 150 |
| | Mayo | 19.372 | 10.341 | 4.647 | 4.306 | 341 | 243 | 727 | 3.271 | 144 |
| | Junio | 17.337 | 9.081 | 4.099 | 3.743 | 356 | 261 | 676 | 3.093 | 128 |
| | Julio | 18.417 | 10.655 | 4.060 | 3.783 | 277 | 383 | 630 | 2.576 | 112 |
| | Agosto | 18.490 | 10.589 | 3.746 | 3.448 | 299 | 547 | 701 | 2.754 | 153 |
| | Septiembre | 15.104 | 8.659 | 3.046 | 2.667 | 380 | 478 | 656 | 2.193 | 72 |
| | Octubre | 17.599 | 9.387 | 4.065 | 3.650 | 415 | 413 | 719 | 2.918 | 96 |
| | Noviembre | 17.504 | 8.955 | 4.064 | 3.761 | 302 | 366 | 739 | 3.299 | 80 |
| | Diciembre | 19.474 | 10.608 | 4.131 | 3.828 | 304 | 308 | 732 | 3.608 | 87 |
| 2020 (p) | Enero | 19.454 | 10.446 | 3.991 | 3.681 | 311 | 254 | 820 | 3.870 | 72 |
| | Febrero | 18.239 | 9.469 | 3.886 | 3.603 | 283 | 245 | 775 | 3.759 | 106 |
| | Marzo | 19.560 | 10.152 | 4.485 | 4.159 | 326 | 268 | 756 | 3.756 | 142 |
| | Abril | 16.881 | 8.344 | 4.517 | 4.232 | 285 | 158 | 586 | 3.125 | 150 |
| | Mayo | 18.144 | 9.055 | 4.674 | 4.438 | 236 | 213 | 644 | 3.432 | 126 |
| | Junio | 19.526 | 9.825 | 5.025 | 4.801 | 224 | 363 | 712 | 3.489 | 112 |
| | Julio | 20.103 | 10.692 | 4.804 | 4.558 | 246 | 608 | 699 | 3.221 | 81 |
| | Agosto | 18.842 | 10.619 | 3.664 | 3.356 | 309 | 739 | 794 | 2.941 | 85 |
| | Septiembre | 18.919 | 10.245 | 3.719 | 3.446 | 272 | 748 | 826 | 3.284 | 98 |
| | Octubre | 17.385 | 8.596 | 4.265 | 3.962 | 303 | 536 | 776 | 3.138 | 74 |
| | Noviembre | 17.225 | 8.337 | 4.155 | 3.878 | 278 | 405 | 797 | 3.463 | 67 |
| | Diciembre | 19.084 | 10.117 | 3.675 | 3.470 | 204 | 363 | 766 | 4.079 | 84 |
| Variación ene - dic 2020 / ene-dic 2019 (%) | | 5,4 | -0,4 | 10,0 | 11,7 | -9,5 | 26,7 | 7,4 | 15,4 | -3,1 |
| Variación mensual (%) | | 10,8 | 21,3 | -11,6 | -10,5 | -26,4 | -10,4 | -4,0 | 17,8 | 26,2 |
| Variación dic. 2020 / dic. 2019 (%) | | -2,0 | -4,6 | -11,1 | -9,3 | -32,7 | 18,0 | 4,6 | 13,1 | -3,1 |

Fuente: elaborado por Odepa con información INE.

Nota: (p) indica cifras provisorias. * Cifras rectificadas en relación con el boletín anterior

Gráfico 1
Producción mensual de carne bovina
Período ene 2017 - dic 2020
(Toneladas en vara)



Gráfico 2
Peso promedio por categoría
Periodo dic 2020
(Kilos en vara)



Fuente: elaborado por Odepa con información INE.

Nota: (p) indica cifras provisionarias.

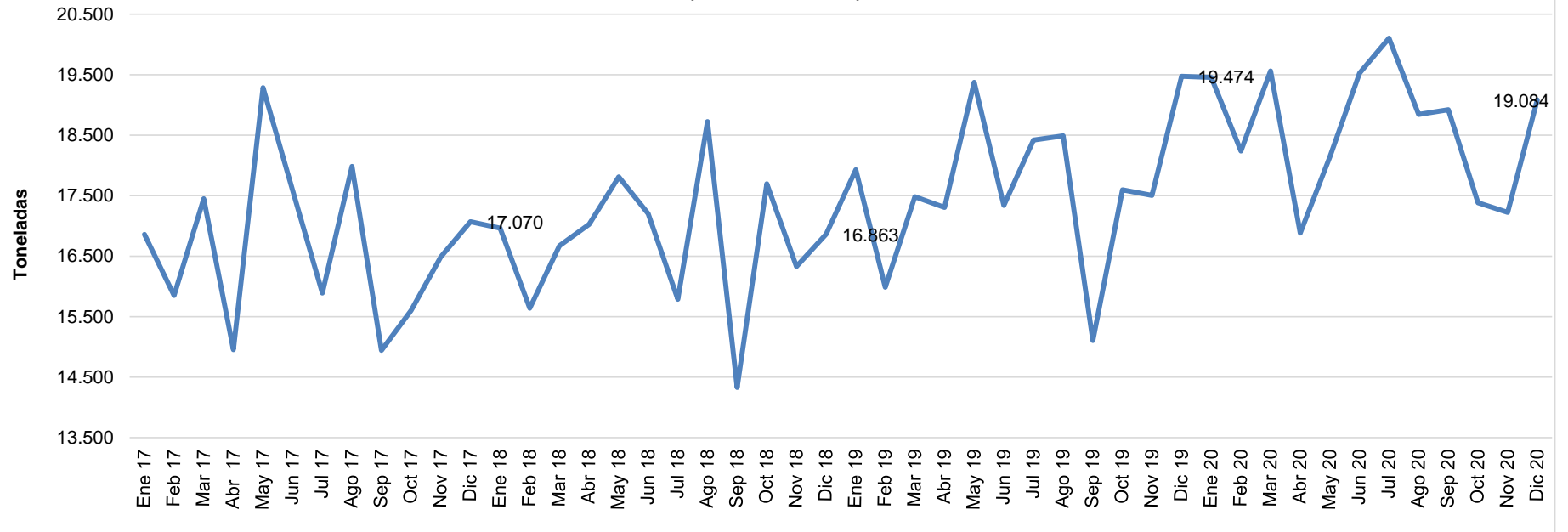
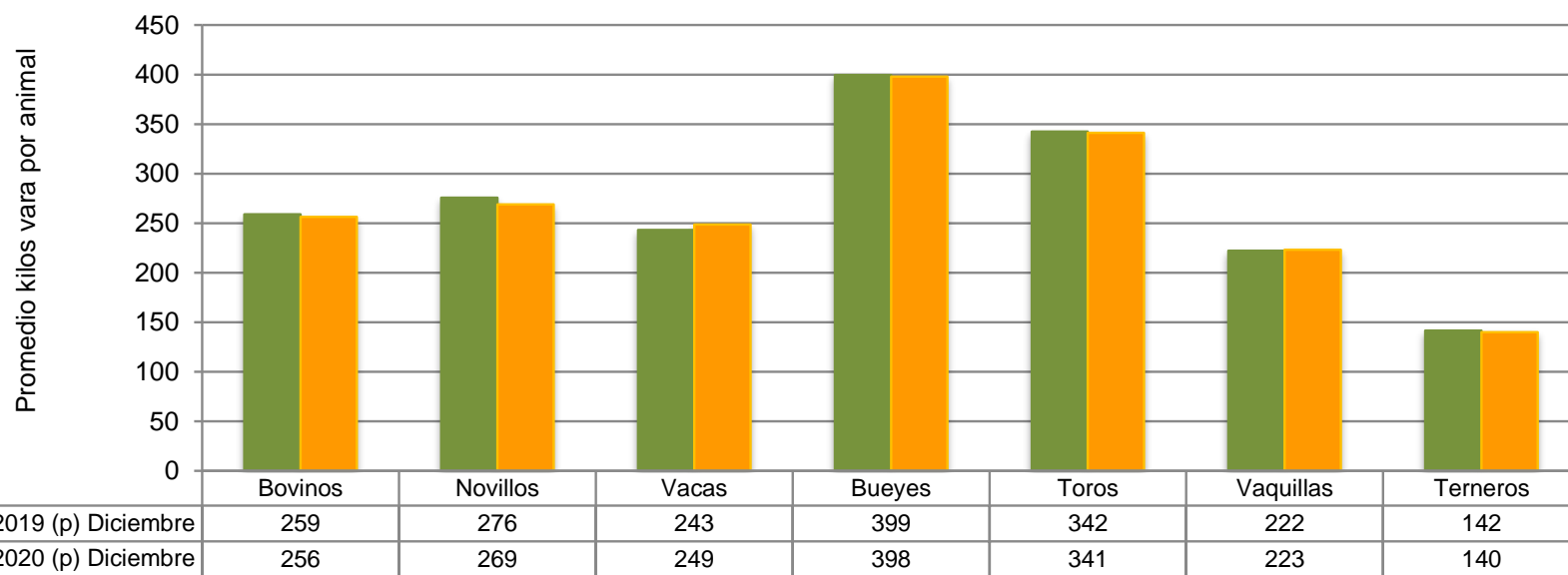
Gráfico 3
Beneficio de novillos y vacas y vaquillas
Período ene 2017- dic 2020
(Número de cabezas)

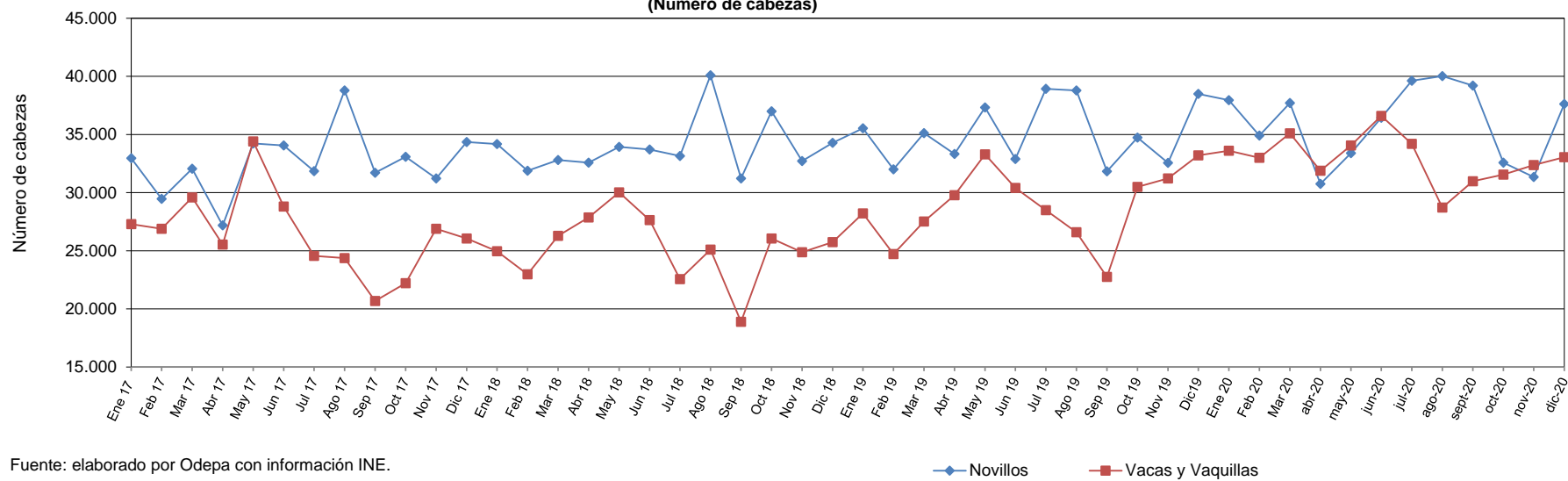

Fuente: elaborado por Odepa con información INE.

| Cuadro 4 | | | | | | |
|--|------------|-------------|----------------------------|-------------------|-------------|-------------------|
| Porcentaje de hembras faenadas respecto al número total de animales faenados | | | | | | |
| Periodo ene 2017 - dic 2020 | | | | | | |
| Año | Mes | Total | Total vacas ⁽¹⁾ | Participación (%) | Vaquillas | Participación (%) |
| 2014 | | 892.749 | ##### | 24,2 | ##### | 18,8 |
| 2015 | | 923.207 | ##### | 26,2 | ##### | 19,8 |
| 2016 | | 863.903 | ##### | 25,0 | ##### | 21,1 |
| 2017 | | 759.030 | ##### | 22,1 | ##### | 19,7 |
| 2018 | | 760.802 | ##### | 21,0 | ##### | 18,8 |
| 2019 (p) | | 817.670 | ##### | 23,0 | ##### | 19,6 |
| 2019 (p) | Ene-dic | 817.670 | ##### | 23,0 | ##### | 19,6 |
| 2020 (p) | Ene-dic | 874.422 | ##### | 23,7 | ##### | 21,5 |
| 2017 | Enero | 63.981 | 13.938 | 21,8 | 13.356 | 20,9 |
| | Febrero | 60.335 | 13.810 | 22,9 | 13.074 | 21,7 |
| | Marzo | 66.200 | 15.633 | 23,6 | 13.963 | 21,1 |
| | Abril | 56.531 | 13.312 | 23,5 | 12.218 | 21,6 |
| | Mayo | 73.389 | 18.190 | 24,8 | 16.212 | 22,1 |
| | Junio | 66.649 | 15.821 | 23,7 | 12.976 | 19,5 |
| | Julio | 60.968 | 13.438 | 22,0 | 11.114 | 18,2 |
| | Agosto | 71.893 | 12.892 | 17,9 | 11.486 | 16,0 |
| | Septiembre | 55.919 | 11.167 | 20,0 | 9.508 | 17,0 |
| | Octubre | 58.414 | 12.250 | 21,0 | 9.969 | 17,1 |
| | Noviembre | 61.246 | 14.643 | 23,9 | 12.255 | 20,0 |
| | Diciembre | 63.505 | 12.869 | 20,3 | 13.189 | 20,8 |
| 2018 | Enero | 62.902 | 13.300 | 21,1 | 11.661 | 18,5 |
| | Febrero | 59.093 | 11.645 | 19,7 | 11.327 | 19,2 |
| | Marzo | 63.037 | 13.685 | 21,7 | 12.591 | 20,0 |
| | Abril | 64.600 | 15.721 | 24,3 | 12.153 | 18,8 |
| | Mayo | 68.040 | 15.951 | 23,4 | 14.078 | 20,7 |
| | Junio | 65.073 | 15.245 | 23,4 | 12.391 | 19,0 |
| | Julio | 59.474 | 12.121 | 20,4 | 10.446 | 17,6 |
| | Agosto | 74.954 | 14.078 | 18,8 | 11.021 | 14,7 |
| | Septiembre | 53.409 | 9.610 | 18,0 | 9.279 | 17,4 |
| | Octubre | 66.553 | 13.770 | 20,7 | 12.293 | 18,5 |
| | Noviembre | 60.842 | 12.616 | 20,7 | 12.261 | 20,2 |
| | Diciembre | 62.825 | 11.981 | 19,1 | 13.764 | 21,9 |
| 2019 (p) | Enero | 66.695 | 14.015 | 21,0 | 14.195 | 21,3 |
| | Febrero | 59.714 | 12.351 | 20,7 | 12.366 | 20,7 |
| | Marzo | 65.832 | 13.935 | 21,2 | 13.585 | 20,6 |
| | Abril | 66.608 | 16.328 | 24,5 | 13.460 | 20,2 |
| | Mayo | 74.374 | 18.705 | 25,1 | 14.580 | 19,6 |
| | Junio | 66.876 | 16.517 | 24,7 | 13.880 | 20,8 |
| | Julio | 71.656 | 16.789 | 23,4 | 11.710 | 16,3 |
| | Agosto | 75.912 | 15.785 | 20,8 | 12.481 | 16,4 |
| | Septiembre | 58.296 | 12.855 | 22,1 | 9.901 | 17,0 |
| | Octubre | 69.113 | 17.436 | 25,2 | 13.052 | 18,9 |
| | Noviembre | 67.367 | 16.757 | 24,9 | 14.462 | 21,5 |
| | Diciembre | 75.227 | 16.983 | 22,6 | 16.230 | 21,6 |
| 2020 (p) | Enero | 75.152 | 16.411 | 21,8 | 17.195 | 22,9 |
| | Febrero | 71.546 | 16.063 | 22,5 | 16.929 | 23,7 |
| | Marzo | 76.679 | 18.115 | 23,6 | 16.989 | 22,2 |
| | Abril | 65.863 | 17.896 | 27,2 | 13.994 | 21,2 |
| | Mayo | 70.772 | 18.599 | 26,3 | 15.451 | 21,8 |
| | Junio | 78.065 | 19.550 | 25,0 | 14.649 | 18,8 |
| | Julio | 78.065 | 19.550 | 25,0 | 14.649 | 18,8 |
| | Agosto | 73.623 | 15.174 | 20,6 | 13.536 | 18,4 |
| | Septiembre | 75.393 | 15.653 | 20,8 | 15.321 | 20,3 |
| | Octubre | 68.430 | 17.452 | 25,5 | 14.106 | 20,6 |
| | Noviembre | 67.557 | 16.882 | 25,0 | 15.496 | 22,9 |
| | Diciembre | 74.451 | 14.781 | 19,9 | 18.277 | 24,5 |
| Variación dic 2020/dic 2019 (%) | | -1,0 | -13,0 | | 12,6 | |
| Variación mensual (%) | | 10,2 | -12,4 | | 17,9 | |
| Variación acumulada ene-dic (%) | | 6,9 | 9,9 | | 17,6 | |

Fuente: elaborado por Odepa con información INE.

Nota: (p) indica cifras provisorias. (1) Incluye vacas gordas y vacas de camaza.

*Cifras rectificadas en relación con el boletín anterior

Cuadro 5
Precios promedios de novillo gordo a productor Región de Valparaíso a Región de Aysén. Período 2016 - 2021
(Pesos nominales de diciembre sin IVA)

| Año | Mes | Nacional | Valparaíso | Metropolitana | Maule | Bío Bío | La Araucanía | Los Ríos | Los Lagos | Aysén |
|---|------------|-----------------|-------------------|----------------------|--------------|----------------|---------------------|-----------------|------------------|--------------|
| 2016 | | 1.243 | 1.155 | 1.247 | 1.278 | 1.262 | 1.286 | 1.007 | 1.151 | 1.165 |
| 2017 | | 1.311 | 1.275 | 1.324 | 1.333 | 1.325 | 1.357 | 1.111 | 1.230 | 1.152 |
| 2018 | | 1.227 | 1.184 | 1.259 | 1.255 | 1.254 | 1.259 | 1.018 | 1.136 | 1.120 |
| 2019 | | 1.206 | s/i | 1.193 | 1.253 | 1.232 | 1.241 | 989 | 1.113 | 1.078 |
| 2020 | | 1.424 | s/i | 1.407 | 1.514 | 1.427 | 1.498 | 1.182 | 1.311 | 1.240 |
| 2020 | Ene - ene | 1.183 | s/i | 1.126 | 1.274 | 1.216 | 1.219 | 923 | 1.086 | 1.133 |
| 2021 | Ene - ene | 1.587 | s/i | 1.736 | 1.769 | 1.676 | 1.571 | 1.301 | 1.441 | 1.345 |
| 2019 | Enero | 1.151 | s/i | 1.217 | 1.227 | 1.158 | 1.163 | 981 | 1.059 | 1.048 |
| | Febrero | 1.113 | s/i | 1.245 | 1.199 | 1.184 | 1.110 | 910 | 1.008 | 996 |
| | Marzo | 1.102 | s/i | 1.211 | 1.166 | 1.152 | 1.113 | 834 | 993 | 933 |
| | Abril | 1.128 | s/i | 1.171 | 1.199 | 1.170 | 1.173 | 892 | 991 | 957 |
| | Mayo | 1.142 | s/i | 1.224 | 1.186 | 1.179 | 1.171 | 921 | 1.019 | 928 |
| | Junio | 1.175 | s/i | 1.181 | 1.195 | 1.219 | 1.196 | 935 | 1.092 | 955 |
| | Julio | 1.226 | s/i | 1.180 | 1.238 | 1.253 | 1.264 | 1.052 | | 1.059 |
| | Agosto | 1.259 | s/i | 1.193 | 1.275 | 1.279 | 1.322 | 1.118 | 1.170 | 1.191 |
| | Septiembre | 1.302 | s/i | 1.219 | 1.308 | 1.295 | 1.382 | 1.079 | 1.244 | 1.246 |
| | Octubre | 1.323 | s/i | 1.210 | 1.337 | 1.325 | 1.391 | 1.116 | 1.266 | 1.175 |
| | Noviembre | 1.286 | s/i | 1.186 | 1.348 | 1.315 | 1.319 | 1.057 | 1.174 | 1.193 |
| | Diciembre | 1.263 | s/i | 1.084 | 1.357 | 1.258 | 1.287 | 974 | 1.185 | 1.251 |
| 2020 | Enero | 1.183 | s/i | 1.126 | 1.274 | 1.216 | 1.219 | 923 | 1.086 | 1.133 |
| | Febrero | 1.179 | s/i | 1.197 | 1.295 | 1.195 | 1.224 | 964 | 1.076 | 1.108 |
| | Marzo | 1.187 | s/i | 1.197 | 1.301 | 1.210 | 1.260 | 955 | 1.071 | 1.046 |
| | Abril | 1.168 | s/i | 1.120 | 1.276 | 1.141 | 1.213 | 971 | 1.068 | 959 |
| | Mayo | 1.174 | s/i | 1.191 | 1.272 | 1.161 | 1.199 | 924 | 1.090 | 940 |
| | Junio | 1.271 | s/i | 1.259 | 1.311 | 1.286 | 1.326 | 1.071 | 1.167 | 867 |
| | Julio | 1.354 | s/i | 1.392 | 1.394 | 1.316 | 1.411 | 1.128 | 1.260 | 1.236 |
| | Agosto | 1.556 | s/i | 1.573 | 1.621 | 1.572 | 1.681 | 1.258 | 1.434 | 1.404 |
| | Septiembre | 1.789 | s/i | 1.712 | 1.867 | 1.706 | 1.957 | 1.685 | 1.642 | 1.600 |
| | Octubre | 1.799 | s/i | 1.691 | 1.894 | 1.786 | 1.919 | 1.566 | 1.666 | 1.639 |
| | Noviembre | 1.754 | s/i | 1.770 | 1.885 | 1.802 | 1.834 | 1.424 | 1.646 | 1.561 |
| | Diciembre | 1.677 | s/i | 1.660 | 1.785 | 1.730 | 1.735 | 1.312 | 1.527 | 1.385 |
| 2021 | Enero | 1.587 | s/i | 1.736 | 1.769 | 1.676 | 1.571 | 1.301 | 1.441 | 1.345 |
| Variación ene- ene 2021 / ene-ene 2020 (%) | | 34,2 | s/i | 54,2 | 38,9 | 37,8 | 28,9 | 41,0 | 32,6 | 18,7 |
| Variación mensual (%) | | -5,4 | s/i | 4,6 | -0,9 | -3,1 | -9,5 | -0,8 | -5,6 | -2,9 |
| Variación ene 21/ene20 (%) | | 34,2 | s/i | 54,2 | 38,9 | 37,8 | 28,9 | 41,0 | 32,6 | 18,7 |
| Fuente: elaborado por Odepa con información Afech A.G. s/i Dato no informado | | | | | | | | | | |

Cuadro 6
Precios medios de novillo gordo a productor Región de Valparaíso a Región de Aysén. Período 2016 - 2021
(Pesos reales de enero sin IVA)

| Año | Mes | Nacional | Valparaíso | Metropolitana | Maule | Bío Bío | La Araucanía | Los Ríos | Los Lagos | Aysén |
|--|------------|-----------------|-------------------|----------------------|--------------|----------------|---------------------|-----------------|------------------|--------------|
| 2016 | | 1.405 | 1.305 | 1.410 | 1.445 | 1.427 | 1.454 | 1.139 | 1.302 | 1.316 |
| 2017 | | 1.450 | 1.411 | 1.465 | 1.474 | 1.466 | 1.501 | 1.229 | 1.361 | 1.274 |
| 2018 | | 1.326 | 1.293 | 1.361 | 1.356 | 1.354 | 1.360 | 1.100 | 1.227 | 1.210 |
| 2019 | | 1.270 | s/i | 1.258 | 1.320 | 1.298 | 1.307 | 1.042 | 1.172 | 1.135 |
| 2020 | | 1.455 | s/i | 1.438 | 1.547 | 1.457 | 1.530 | 1.207 | 1.340 | 1.267 |
| 2020 | Ene-ene | 1.226 | s/i | 1.168 | 1.321 | 1.261 | 1.264 | 957 | 1.127 | 1.175 |
| 2021 | Ene-ene | 1.599 | s/i | 1.748 | 1.782 | 1.688 | 1.582 | 1.310 | 1.451 | 1.355 |
| 2019 (p) | Enero | 1.229 | s/i | 1.299 | 1.311 | 1.237 | 1.243 | 1.047 | 1.131 | 1.119 |
| | Febrero | 1.188 | s/i | 1.329 | 1.280 | 1.263 | 1.184 | 970 | 1.076 | 1.062 |
| | Marzo | 1.176 | s/i | 1.292 | 1.244 | 1.228 | 1.187 | 889 | 1.059 | 995 |
| | Abril | 1.198 | s/i | 1.243 | 1.272 | 1.242 | 1.245 | 947 | 1.052 | 1.016 |
| | Mayo | 1.209 | s/i | 1.295 | 1.256 | 1.248 | 1.239 | 975 | 1.078 | 982 |
| | Junio | 1.236 | s/i | 1.243 | 1.257 | 1.282 | 1.259 | 984 | 1.149 | 1.005 |
| | Julio | 1.290 | s/i | 1.241 | 1.302 | 1.318 | 1.329 | 1.106 | 1.220 | 1.114 |
| | Agosto | 1.322 | s/i | 1.252 | 1.338 | 1.342 | 1.388 | 1.174 | 1.228 | 1.249 |
| | Septiembre | 1.364 | s/i | 1.277 | 1.370 | 1.357 | 1.447 | 1.130 | 1.303 | 1.306 |
| | Octubre | 1.385 | s/i | 1.268 | 1.400 | 1.388 | 1.457 | 1.169 | 1.326 | 1.230 |
| | Noviembre | 1.335 | s/i | 1.232 | 1.400 | 1.367 | 1.370 | 1.098 | 1.219 | 1.239 |
| | Diciembre | 1.311 | s/i | 1.125 | 1.408 | 1.306 | 1.335 | 1.011 | 1.230 | 1.298 |
| 2020 (p) | Enero | 1.226 | s/i | 1.168 | 1.321 | 1.261 | 1.264 | 957 | 1.127 | 1.175 |
| | Febrero | 1.215 | s/i | 1.233 | 1.334 | 1.231 | 1.261 | 993 | 1.109 | 1.142 |
| | Marzo | 1.218 | s/i | 1.228 | 1.335 | 1.242 | 1.293 | 980 | 1.099 | 1.074 |
| | Abril | 1.195 | s/i | 1.146 | 1.305 | 1.167 | 1.241 | 993 | 1.093 | 981 |
| | Mayo | 1.201 | s/i | 1.219 | 1.302 | 1.189 | 1.227 | 946 | 1.116 | 963 |
| | Junio | 1.302 | s/i | 1.289 | 1.342 | 1.317 | 1.358 | 1.097 | 1.195 | 888 |
| | Julio | 1.387 | s/i | 1.427 | 1.429 | 1.349 | 1.446 | 1.156 | 1.292 | 1.267 |
| | Agosto | 1.593 | s/i | 1.611 | 1.659 | 1.609 | 1.721 | 1.288 | 1.468 | 1.438 |
| | Septiembre | 1.829 | s/i | 1.750 | 1.908 | 1.744 | 2.001 | 1.723 | 1.679 | 1.636 |
| | Octubre | 1.828 | s/i | 1.718 | 1.924 | 1.814 | 1.950 | 1.591 | 1.693 | 1.666 |
| | Noviembre | 1.770 | s/i | 1.787 | 1.903 | 1.818 | 1.850 | 1.437 | 1.661 | 1.576 |
| | Diciembre | 1.694 | s/i | 1.677 | 1.803 | 1.748 | 1.753 | 1.326 | 1.543 | 1.400 |
| 2021 | Enero | 1.599 | s/i | 1.748 | 1.782 | 1.688 | 1.582 | 1.310 | 1.451 | 1.355 |
| Variación ene - ene 2021 / ene-ene 2020 (%) | | 30,4 | s/i | 49,7 | 34,9 | 33,9 | 25,2 | 36,9 | 28,8 | 15,3 |
| Variación mensual (%) | | -5,7 | s/i | 4,3 | -1,2 | -3,5 | -9,7 | -1,2 | -6,0 | -3,2 |
| Variación ene 21/ene 20 (%) | | 22,0 | s/i | 55,4 | 26,5 | 29,2 | 18,5 | 29,6 | 18,0 | 4,3 |

Fuente: elaborado por Odepa con información Afech A.G.

Nota: (p) indica cifras provisorias.

Gráfico 4
Precio promedio de novillo gordo a productor en la Región de Los Lagos
Período ene 2018 - ene 2021
(Pesos nominales sin IVA)

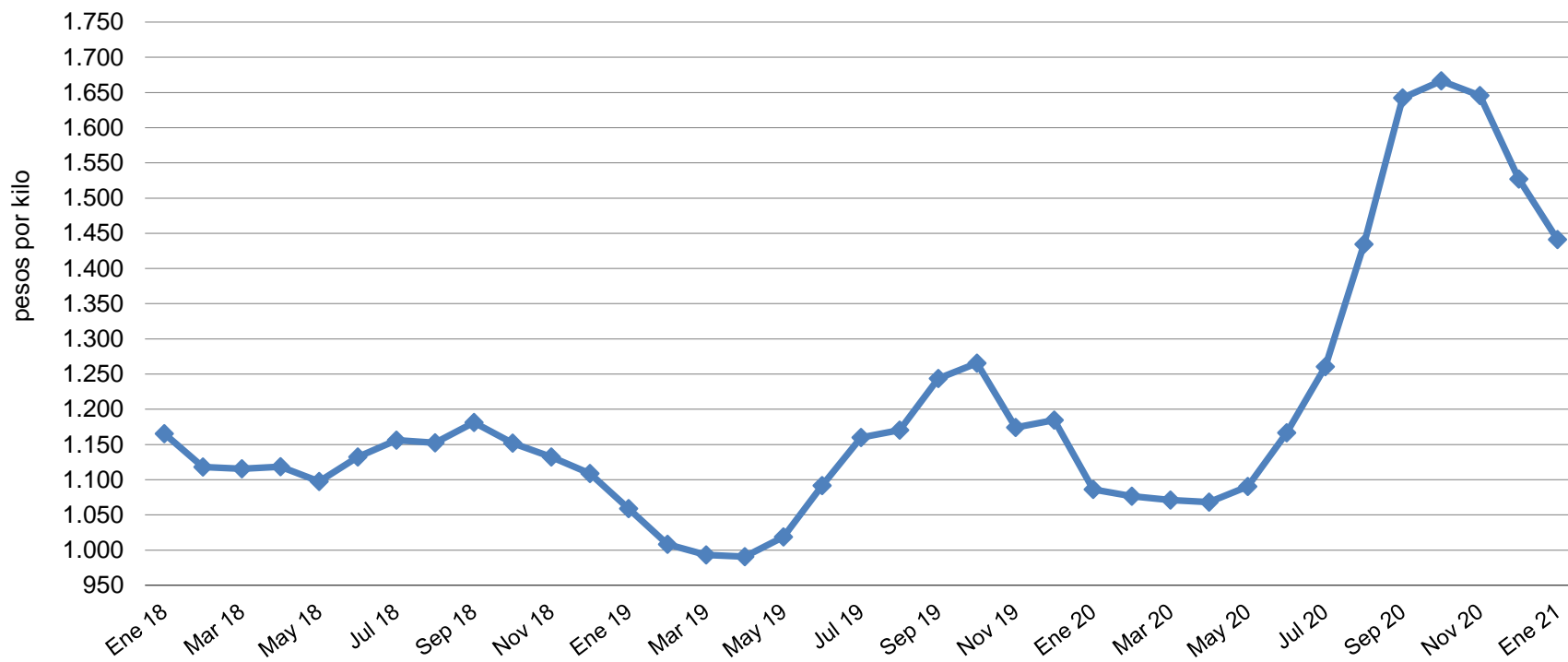

Fuente: elaborado por Odepa con información de Afoch A G

Gráfico 5
Precio promedio de novillo gordo a productor en la Región de Los Lagos
Período ene 2018 - ene 2021
(En pesos reales de ene 2021)

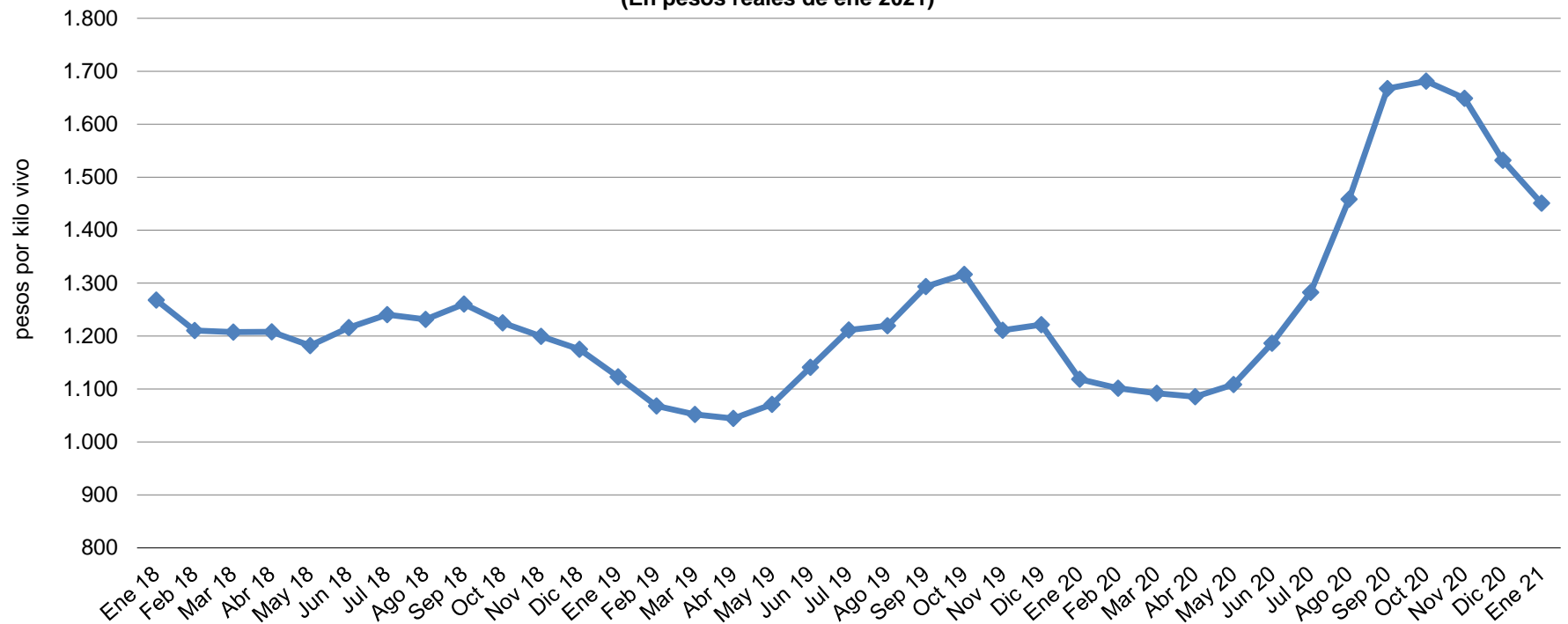

Fuente: elaborado por Odepa con información de Afech A.G.

Gráfico 6
Precio nominal promedio nacional del ganado bovino para faena
Período enero 2020 - enero 2021
(Pesos por kilo vivo)

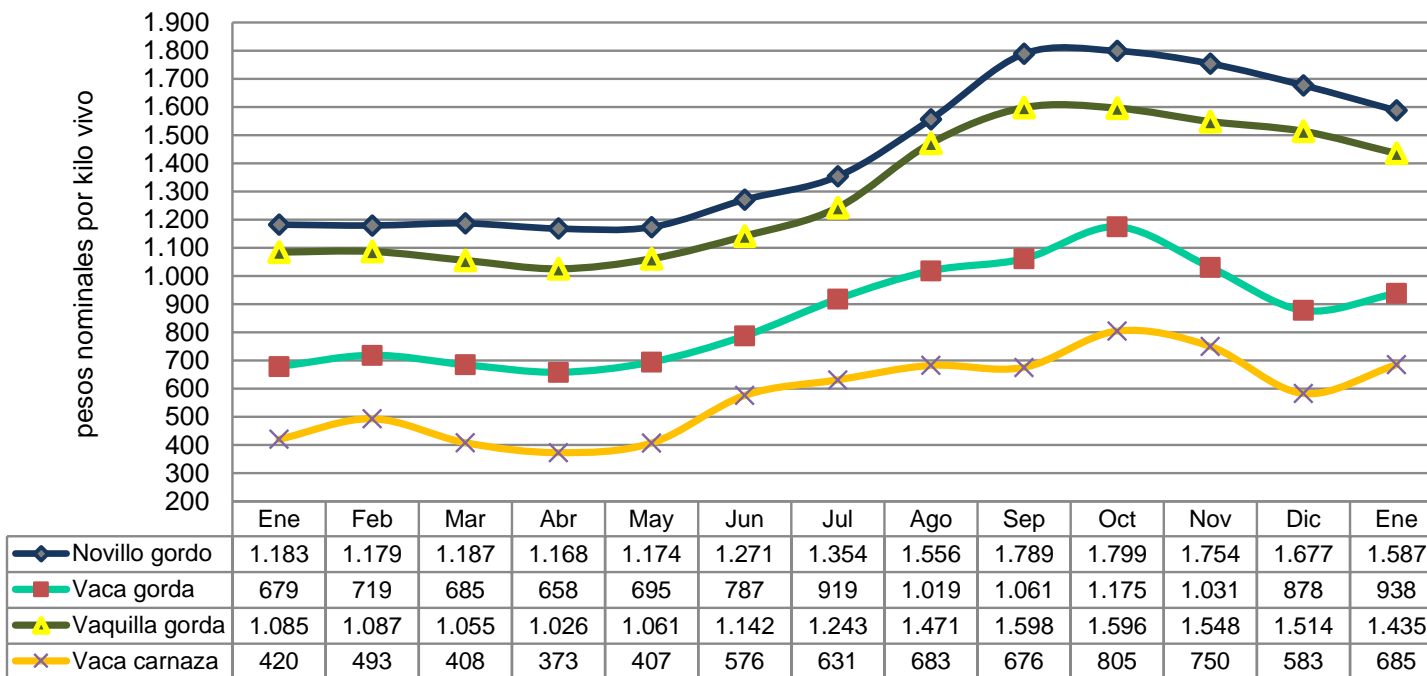

Fuente: elaborado por Odepa con información de Afech A.G.

Gráfico 7
Precio nominal promedio nacional del ganado bovino para engorda y crianza
Período enero 2020 - enero 2021
(Pesos de kilo vivo)

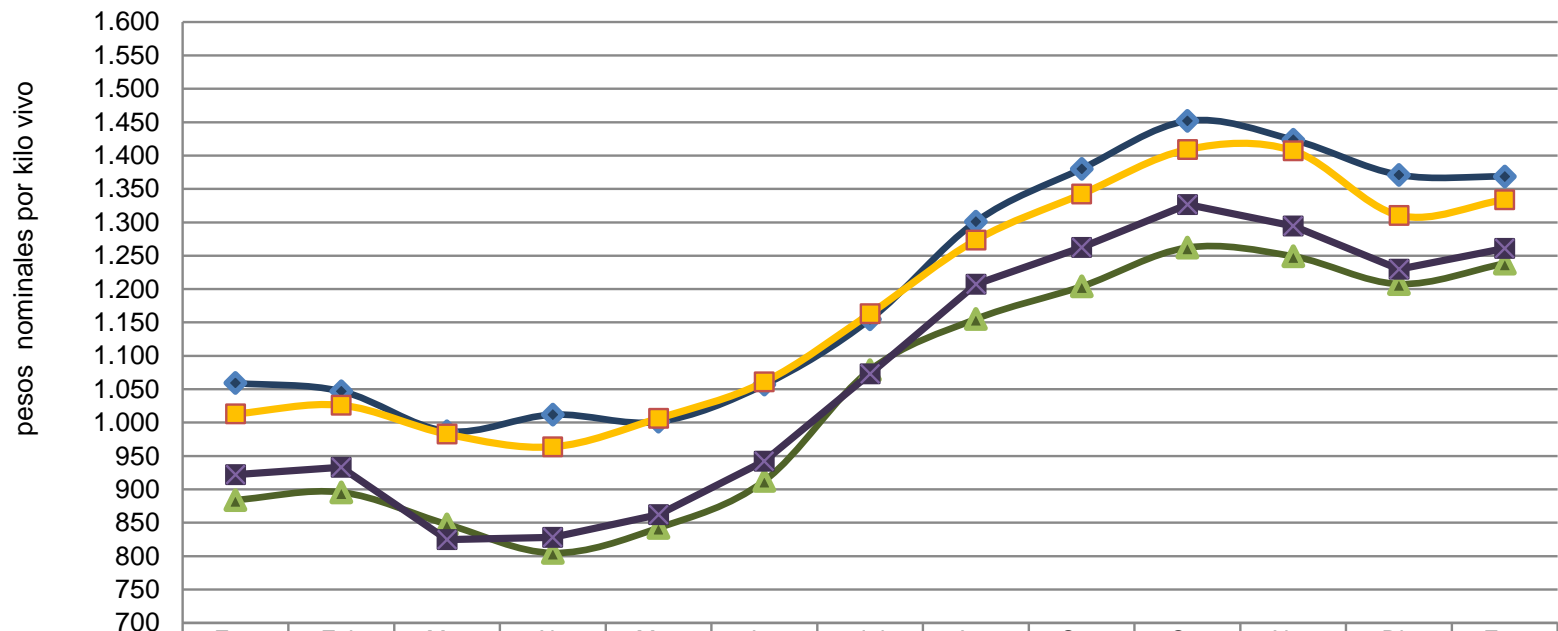

| | Ene | Feb | Mar | Abr | May | Jun | Jul | Ago | Sep | Oct | Nov | Dic | Ene |
|--------------------|-------|-------|-----|-------|-------|-------|-------|-------|-------|-------|-------|-------|-------|
| ◆ Terneros | 1.059 | 1.047 | 987 | 1.012 | 1.001 | 1.057 | 1.155 | 1.301 | 1.380 | 1.452 | 1.424 | 1.371 | 1.369 |
| ■ Novillo engorda | 1.013 | 1.026 | 983 | 964 | 1.007 | 1.061 | 1.163 | 1.273 | 1.342 | 1.409 | 1.407 | 1.310 | 1.334 |
| ▲ Vaquilla engorda | 884 | 896 | 848 | 805 | 842 | 913 | 1.079 | 1.155 | 1.204 | 1.262 | 1.249 | 1.208 | 1.238 |
| ✕ Terneras | 922 | 933 | 825 | 828 | 862 | 942 | 1.073 | 1.207 | 1.263 | 1.327 | 1.294 | 1.230 | 1.261 |

Fuente: elaborado por Odepa con información de Afech A.G.

Cuadro 7
Exportaciones de carne de bovino por destino

| País de destino | Cantidad (toneladas) | | | | Valor (miles de USD FOB) | | | | | USD/tonelada | | |
|--------------------|----------------------|--------------|--------------|----------------|--------------------------|--------------|--------------|----------------|----------------|--------------|--------------|----------------|
| | 2020 | Ene - ene | | | 2020 | Ene - ene | | | | Ene - ene | | |
| | | 2020 | 2021 | Var. 21/20 (%) | | 2020 | 2021 | Var. 21/20 (%) | Part. 2021 (%) | 2020 | 2021 | Var. 21/20 (%) |
| China | 20.989 | 1.872 | 971 | -48,1 | 79.039 | 8.444 | 3.617 | -57,2 | 68,6 | 4.511 | 3.725 | -17,4 |
| Canadá | 1.471 | 113 | 156 | 38,1 | 6.371 | 565 | 631 | 11,7 | 12 | 5.000 | 4.045 | -19,1 |
| Estados Unidos | 124 | 0 | 34 | | 972 | 4 | 279 | 6875 | 5,3 | 0 | 8.206 | 100,0 |
| España | 89 | 9 | 15 | 66,7 | 1.723 | 209 | 264 | 26,3 | 5 | 23.222 | 17.600 | -24,2 |
| Corea del Sur | 471 | 7 | 61 | 771,4 | 1.636 | 14 | 205 | 1364,3 | 3,9 | 2.000 | 3.361 | 68,0 |
| Reino Unido | 20 | 5 | 3 | -40 | 503 | 104 | 69 | -33,7 | 1,3 | 20.800 | 23.000 | 10,6 |
| Colombia | 291 | 37 | 18 | -51,4 | 1.088 | 145 | 67 | -53,8 | 1,3 | 3.919 | 3.722 | -5,0 |
| Suiza | 3 | 0 | 1 | | 190 | 7 | 60 | 757,1 | 1,1 | 0 | 60.000 | 100,0 |
| Holanda | 2 | 0 | 2 | | 95 | 0 | 57 | | 1,1 | | | |
| Hong Kong | 18 | 0 | 4 | | 82 | 0 | 20 | | 0,4 | | | |
| SUB - TOTAL | 23.478 | 2.043 | 1.265 | -38,1 | 91.699 | 9.492 | 5.269 | -44,5 | 100 | 4.646 | 4.165 | -10,4 |
| OTROS PAÍSES | 419 | 6 | 1 | -83,3 | 1.829 | 82 | 0 | | 0 | 13.667 | 0 | -100,0 |
| TOTAL | 23.897 | 2.049 | 1.266 | -38,2 | 93.528 | 9.574 | 5.269 | -45 | 100 | 4.673 | 4.162 | -10,9 |

Fuente: elaborado por Odepa con registros del Servicio Nacional de Aduanas.
Nota: cifras sujetas a actualizaciones.

| Cuadro 8 | | | | | | | | |
|---|----------|--|----------------------|----------------|----------------|-----------------------|----------------|----------------|
| Exportaciones de carne de bovino por principales productos y destinos | | | | | | | | |
| País de destino | Código | Producto | Cantidad (toneladas) | | | Valor (miles USD FOB) | | |
| | | | 2020 | Ene - ene | | 2020 | Ene - ene | |
| | | | | 2020 | 2021 | | 2020 | 2021 |
| China | | | 78,1 | 0,0 | 0,0 | 312,7 | 0,0 | 0,0 |
| España | | | 7,8 | 0,8 | 1,8 | 162,7 | 20,3 | 27,6 |
| Reino Unido | 02012000 | Carne bovina en trozos sin deshuesar, fresca o refrigerada | 1,1 | 0,3 | 0,1 | 30,6 | 8,8 | 2,7 |
| Holanda | | | 0,2 | 0,0 | 0,2 | 6,7 | 0,0 | 5,1 |
| Grecia | | | 0,0 | 0,0 | 0,0 | 0,3 | 0,0 | 0,0 |
| Subtotal | | | 87,2 | 1,1 | 2,1 | 512,9 | 29,1 | 35,4 |
| España | | | 53,2 | 8,1 | 13,1 | 1.343,1 | 188,8 | 236,9 |
| Reino Unido | | | 19,1 | 4,5 | 3,4 | 472,9 | 95,5 | 66,0 |
| Alemania | | | 14,9 | 4,0 | 0,0 | 229,2 | 58,1 | 0,0 |
| Suiza | | | 2,6 | 0,1 | 0,8 | 189,7 | 6,9 | 60,2 |
| Estados Unidos | | | 14,2 | 0,1 | 0,6 | 148,5 | 3,7 | 8,5 |
| Paraguay | 02013000 | Carne bovina deshuesada fresca o refrigerada (total) | 25,0 | 0,0 | 0,0 | 130,0 | 0,0 | 0,0 |
| Canadá | | | 10,1 | 0,0 | 0,0 | 111,5 | 0,0 | 0,0 |
| Holanda | | | 2,2 | 0,0 | 1,5 | 88,1 | 0,0 | 51,5 |
| Grecia | | | 0,7 | 0,0 | 0,0 | 14,2 | 0,0 | 0,0 |
| Hong Kong | | | 0,7 | 0,0 | 0,0 | 8,2 | 0,0 | 0,0 |
| Costa Rica | | | 0,2 | 0,2 | 0,0 | 2,0 | 2,0 | 0,0 |
| Perú | | | 0,1 | 0,0 | 0,0 | 1,3 | 0,0 | 0,0 |
| Subtotal | | | 143,1 | 17,1 | 19,4 | 2.738,7 | 355,0 | 423,0 |
| China | | | 14.768,6 | 1.314,7 | 846,7 | 51.773,5 | 5.281,6 | 2.973,2 |
| Corea del Sur | | | 348,8 | 6,6 | 46,1 | 1.112,8 | 13,6 | 137,8 |
| Canadá | 02022000 | Carne bovina los demás cortes (trozos) sin deshuesar, congeladas | 212,0 | 0,0 | 45,7 | 791,4 | 0,0 | 187,8 |
| Cuba | | | 4,0 | 0,0 | 0,0 | 19,6 | 0,0 | 0,0 |
| Nueva Zelanda | | | 6,1 | 0,0 | 0,0 | 8,4 | 0,0 | 0,0 |
| Perú | | | 0,2 | 0,0 | 0,0 | 5,0 | 0,9 | 0,0 |
| Subtotal | | | 15.339,7 | 1.321,3 | 938,5 | 53.710,7 | 5.296,1 | 3.298,8 |
| China | | | 6.142,0 | 557,5 | 124,6 | 26.952,4 | 3.161,9 | 643,5 |
| Canadá | | | 1.249,0 | 112,6 | 110,4 | 5.468,0 | 564,6 | 443,5 |
| Cuba | | | 352,1 | 0,0 | 0,0 | 1.320,8 | 0,0 | 0,0 |
| Colombia | | | 290,6 | 36,6 | 18,0 | 1.087,9 | 145,2 | 66,7 |
| Estados Unidos | | | 110,0 | 0,0 | 33,6 | 823,2 | 0,0 | 270,3 |
| Corea del Sur | 02023000 | Carne bovina deshuesada congelada (total) | 121,8 | 0,0 | 14,7 | 523,3 | 0,0 | 67,6 |
| España | | | 27,7 | 0,0 | 0,0 | 217,1 | 0,0 | 0,0 |
| Perú | | | 16,9 | 2,8 | 0,0 | 94,3 | 21,8 | 0,0 |
| Hong Kong | | | 16,9 | 0,0 | 4,5 | 73,6 | 0,0 | 19,7 |
| Costa Rica | | | 0,4 | 0,0 | 0,0 | 5,0 | 0,0 | 0,0 |
| Japón | | | 0,1 | 0,1 | 0,0 | 0,3 | 0,3 | 0,0 |
| Subtotal | | | 8.327,4 | 709,5 | 305,9 | 36.565,9 | 3.893,9 | 1.511,3 |
| Total general | | | 23.897,4 | 2.049,0 | 1.265,9 | 93.528,2 | 9.574,0 | 5.268,6 |

Fuente: elaborado por Odepa con información del Servicio Nacional de Aduanas.
Nota: cifras sujetas a actualizaciones.

| Cuadro 9 | | | | | | | | |
|---|----------|---|----------------------|--------------|--------------|-----------------------|--------------|--------------|
| Exportaciones de subproductos bovinos por tipo y destinos | | | | | | | | |
| País de destino | Código | Producto | Cantidad (toneladas) | | | Valor (miles USD FOB) | | |
| | | | 2020 | Ene - ene | | 2020 | Ene - ene | |
| | | | | 2020 | 2021 | | 2020 | 2021 |
| Japón | 02062100 | Despojos comestibles, lenguas de bovinos congeladas | 395,5 | 38,2 | 40,6 | 2.860,1 | 274,8 | 302,9 |
| Corea del Sur | | | 1,9 | 0,0 | 0,0 | 6,6 | 0,0 | 0,0 |
| Subtotal | | | 397,4 | 38,2 | 40,6 | 2.866,7 | 274,8 | 302,9 |
| Corea del Sur | 02062900 | Los demás despojos comestibles de bovinos, congelados | 356,1 | 23,9 | 34,0 | 1.156,5 | 73,3 | 109,7 |
| Japón | | | 181,6 | 18,8 | 15,7 | 957,0 | 114,3 | 76,5 |
| Hong Kong | | | 122,6 | 4,5 | 8,0 | 434,4 | 17,8 | 32,4 |
| Perú | | | 131,0 | 22,5 | 0,0 | 179,1 | 32,6 | 0,0 |
| México | | | 106,9 | 11,5 | 0,0 | 152,4 | 23,9 | 0,0 |
| Nueva Zelanda | | | 3,4 | 0,0 | 0,0 | 8,0 | 0,0 | 0,0 |
| China | | | 0,4 | 0,0 | 0,5 | 1,7 | 0,0 | 1,7 |
| Subtotal | | | 902,1 | 81,2 | 58,3 | 2.889,1 | 261,9 | 220,2 |
| Perú | 16025000 | Las demás preparaciones de bovinos, incluidas las mezclas | 237,4 | 23,9 | 67,8 | 742,5 | 88,2 | 172,0 |
| Ecuador | | | 183,8 | 9,0 | 23,8 | 700,3 | 36,5 | 88,2 |
| Cuba | | | 162,8 | 0,0 | 21,7 | 458,0 | 0,0 | 62,8 |
| Senegal | | | 47,1 | 0,0 | 0,0 | 103,2 | 0,0 | 0,0 |
| Costa Rica | | | 13,0 | 5,0 | 0,0 | 73,4 | 28,7 | 0,0 |
| Subtotal | | | 644,1 | 37,8 | 113,3 | 2.077,5 | 153,4 | 323,0 |
| Total general | | | 1.943,6 | 157,3 | 212,1 | 7.833,3 | 690,0 | 846,2 |

Fuente: elaborado por Odepa con información del Servicio Nacional de Aduanas.
Nota: cifras sujetas a actualizaciones.

| Cuadro 10 | | | | | | | | |
|---|----------|---|----------------------|----------------|----------------|-----------------------|--------------|--------------|
| Chile. Exportaciones de cuero por productos y destino | | | | | | | | |
| País de destino | Código | Producto | Cantidad (toneladas) | | | Valor (miles USD FOB) | | |
| | | | 2020 | Ene - ene | | 2020 | Ene - ene | |
| | | | | 2020 | 2021 | | 2020 | 2021 |
| China | 41015000 | Cueros y pieles enteras, en bruto, de bovinos y equinos de peso unitario > a 16 kg | 11.261,4 | 944,9 | 767,1 | 3.628,2 | 403,3 | 318,3 |
| Tailandia | | | 938,1 | 140,6 | 40,7 | 384,7 | 66,9 | 16,8 |
| Italia | | | 822,5 | 225,2 | 0,0 | 289,1 | 102,9 | 0,0 |
| Francia | | | 579,7 | 110,8 | 23,4 | 199,2 | 49,3 | 4,9 |
| México | | | 411,7 | 47,0 | 107,4 | 139,0 | 13,7 | 53,9 |
| Turquía | | | 182,7 | 59,9 | 0,0 | 69,5 | 24,6 | 0,0 |
| Bélgica | | | 74,9 | 25,1 | 24,6 | 23,0 | 7,4 | 8,0 |
| Croacia | | | 45,1 | 0,0 | 22,0 | 17,0 | 0,0 | 7,8 |
| Ecuador | | | 22,3 | 0,0 | 0,0 | 11,9 | 0,0 | 0,0 |
| Polonia | | | 22,0 | 0,0 | 0,0 | 9,9 | 0,0 | 0,0 |
| Haití | | | 22,4 | 0,0 | 0,0 | 8,7 | 0,0 | 0,0 |
| Bosnia - Herzegovina | | | 22,8 | 0,0 | 0,0 | 7,2 | 0,0 | 0,0 |
| Portugal | | | 19,7 | 0,0 | 0,0 | 5,7 | 0,0 | 0,0 |
| Indonesia | | | 25,0 | 0,0 | 0,0 | 5,5 | 0,0 | 0,0 |
| Subtotal | | | 14.450,0 | 1.553,5 | 985,1 | 4.798,6 | 668,2 | 409,6 |
| Italia | 41041100 | Cueros y pieles curtidos de bovinos o equinos, en estado húmedo (incluido el <i>wet blue</i> , plena flor sin dividir; divididos con la flor) | 1.875,8 | 58,2 | 304,8 | 2.188,1 | 105,6 | 324,3 |
| Brasil | | | 150,4 | 0,0 | 0,0 | 183,2 | 0,0 | 0,0 |
| China | | | 171,6 | 35,8 | 17,0 | 164,2 | 30,8 | 12,9 |
| Haití | | | 105,0 | 0,0 | 20,7 | 111,2 | 0,0 | 23,4 |
| Reino Unido | | | 87,7 | 0,0 | 21,0 | 98,8 | 0,0 | 20,6 |
| India | | | 82,6 | 0,0 | 0,0 | 89,8 | 0,0 | 0,0 |
| Colombia | | | 23,2 | 0,0 | 0,0 | 84,3 | 0,0 | 0,0 |
| Turquía | | | 144,9 | 0,0 | 0,0 | 83,9 | 0,0 | 0,0 |
| Argentina | | | 24,9 | 3,7 | 0,0 | 72,1 | 10,9 | 0,0 |
| Vietnam | | | 79,5 | 21,1 | 0,0 | 55,2 | 15,9 | 0,0 |
| Hong Kong | | | 35,4 | 0,0 | 0,0 | 54,7 | 0,0 | 0,0 |
| Corea del Sur | | | 40,6 | 0,0 | 0,0 | 29,1 | 0,0 | 0,0 |
| Guatemala | | | 17,8 | 0,0 | 0,0 | 25,0 | 0,0 | 0,0 |
| México | | | 21,7 | 0,0 | 0,0 | 16,5 | 0,0 | 0,0 |
| Túnez | | | 0,0 | 0,0 | 0,5 | 0,0 | 0,0 | 7,6 |
| Subtotal | | | 2.861,1 | 118,8 | 364,1 | 3.256,0 | 163,2 | 388,9 |
| China | 41041900 | Los demás cueros y pieles curtidos de bovinos o equinos, en estado húmedo (incluido el <i>wet blue</i>) | 277,5 | 0,0 | 50,2 | 230,0 | 0,0 | 40,6 |
| Taiwán | | | 101,5 | 0,0 | 0,0 | 80,5 | 0,0 | 0,0 |
| Vietnam | | | 76,3 | 0,0 | 0,0 | 61,5 | 0,0 | 0,0 |
| Subtotal | | | 455,3 | 0,0 | 50,2 | 372,1 | 0,0 | 40,6 |
| Total general | | | 17.766,4 | 1.672,4 | 1.399,4 | 8.426,7 | 831,4 | 839,1 |

Fuente: elaborado por Odepa con información del Servicio Nacional de Aduanas.

Nota: cifras sujetas a actualizaciones.

Cuadro 11
Importaciones de carne de bovino por origen

| País de origen | Cantidad (toneladas) | | | | Valor (miles de USD CIF) | | | | | USD/tonelada | | |
|--------------------|----------------------|---------------|---------------|----------------|--------------------------|---------------|---------------|----------------|----------------|--------------|--------------|----------------|
| | 2020 | Ene - ene | | | 2020 | Ene - ene | | | | Ene - ene | | |
| | | 2020 | 2021 | Var. 21/20 (%) | | 2020 | 2021 | Var. 21/20 (%) | Part. 2020 (%) | 2020 | 2021 | Var. 21/20 (%) |
| Paraguay | 97.414 | 6.976 | 7.737 | 10,9 | 437.467 | 35.481 | 35.983 | 1,4 | 47,2 | 5.086 | 4.651 | -8,6 |
| Brasil | 87.915 | 6.183 | 4.889 | -20,9 | 381.086 | 28.107 | 22.391 | -20,3 | 29,4 | 4.546 | 4.580 | 0,7 |
| Argentina | 32.970 | 3.304 | 2.050 | -38,0 | 188.801 | 20.978 | 11.965 | -43,0 | 15,7 | 6.349 | 5.837 | -8,1 |
| Estados Unidos | 4.730 | 349 | 332 | -4,9 | 41.099 | 3.072 | 3.560 | 15,9 | 4,7 | 8.802 | 10.723 | 21,8 |
| Colombia | 167 | 0 | 311 | | 828 | 0 | 1.494 | | 2 | 0 | 4.804 | 100,0 |
| Uruguay | 1.719 | 90 | 140 | 55,6 | 9.910 | 493 | 880 | 78,5 | 1,2 | 0 | 6.286 | |
| SUB - TOTAL | 224.915 | 16.902 | 15.459 | -8,5 | 1.059.191 | 88.131 | 76.273 | -13,5 | 100 | 5.214 | 4.934 | -5,4 |
| OTROS PAÍSES | -1 | 1 | 0 | | -1 | 1 | 1 | 0,0 | 0 | | | |
| TOTAL | 224.914 | 16.903 | 15.459 | -8,5 | 1.059.190 | 88.132 | 76.274 | -13,5 | 100 | 5.214 | 4.934 | -5,4 |

Fuente: elaborado por Odepa con información del Servicio Nacional de Aduanas.
Nota: cifras sujetas a actualizaciones.

| Cuadro 12 | | | | | | | | |
|---|----------|--|----------------------|-----------------|-----------------|-----------------------|-----------------|-----------------|
| Importaciones de carne de bovino por productos y origen | | | | | | | | |
| País de origen | Código | Producto | Cantidad (toneladas) | | | Valor (miles USD CIF) | | |
| | | | 2020 | Ene - ene | | 2020 | Ene - ene | |
| | | | | 2020 | 2021 | | 2020 | 2021 |
| Estados Unidos | 02012000 | Carne bovina en trozos sin deshuesar, fresca o refrigerada | 111,5 | 13,1 | 8,5 | 918,5 | 112,1 | 80,6 |
| Paraguay | | | 4,7 | 0,0 | 0,8 | 24,8 | 0,0 | 3,7 |
| Subtotal | | | 116,3 | 13,1 | 9,3 | 943,3 | 112,1 | 84,3 |
| Paraguay | 02013000 | Carne bovina deshuesada, fresca o refrigerada (total) | 83.577,4 | 6.238,9 | 6.355,8 | 395.290,3 | 33.110,5 | 31.345,1 |
| Brasil | | | 71.690,1 | 5.183,2 | 4.192,8 | 325.017,0 | 24.849,8 | 19.732,2 |
| Argentina | | | 32.452,7 | 3.297,2 | 2.038,0 | 186.958,6 | 20.918,2 | 11.866,2 |
| Estados Unidos | | | 3.390,0 | 294,4 | 155,1 | 30.920,9 | 2.593,5 | 1.751,1 |
| Uruguay | | | 1.580,2 | 90,4 | 118,0 | 9.374,6 | 493,3 | 716,1 |
| Colombia | | | 167,0 | 0,0 | 311,0 | 827,8 | 0,0 | 1.493,9 |
| Subtotal | | | 192.857,4 | 15.104,2 | 13.170,8 | 948.389,2 | 81.965,3 | 66.904,6 |
| Estados Unidos | 02022000 | Carne bovina, los demás cortes (trozos) sin deshuesar, congelada | 240,5 | 28,6 | 42,6 | 2.084,0 | 221,3 | 452,1 |
| Otros países | | | 0,0 | 0,0 | 0,0 | 0,0 | 0,0 | 0,1 |
| Subtotal | | | 240,5 | 28,6 | 42,6 | 2.084,0 | 221,3 | 452,2 |
| Brasil | 02023000 | Carne bovina deshuesada congelada (total) | 16.224,5 | 999,4 | 696,0 | 56.068,7 | 3.257,5 | 2.659,3 |
| Paraguay | | | 13.831,4 | 737,2 | 1.380,8 | 42.152,3 | 2.370,7 | 4.634,6 |
| Estados Unidos | | | 988,3 | 13,1 | 126,0 | 7.175,2 | 145,5 | 1.275,8 |
| Argentina | | | 516,8 | 7,1 | 12,0 | 1.842,0 | 59,5 | 99,2 |
| Uruguay | | | 138,6 | 0,0 | 21,9 | 535,2 | 0,0 | 164,2 |
| Subtotal | | | 31.699,6 | 1.756,8 | 2.236,7 | 107.773,3 | 5.833,2 | 8.833,1 |
| Total general | | | 224.914 | 16.903 | 15.459 | 1.059.190 | 88.132 | 76.274 |

Fuente: elaborado por Odepa con información del Servicio Nacional de Aduanas.
Nota: cifras sujetas a actualizaciones.

Cuadro 13

Importaciones de subproductos bovinos por tipo y origen

| País de origen | Código | Producto | Cantidad (toneladas) | | | Valor (miles USD CIF) | | |
|----------------------|----------|---|----------------------|--------------|--------------|-----------------------|--------------|--------------|
| | | | 2020 | Ene - ene | | 2020 | Ene - ene | |
| | | | | 2020 | 2021 | | 2020 | 2021 |
| Estados Unidos | 02062200 | Despojos comestibles, hígados de bovinos congelados | 1.394 | 90 | 173 | 1.085 | 68 | 127 |
| Canadá | | | 369 | 0 | 25 | 299 | 0 | 25 |
| Italia | | | 0 | 0 | 0 | 0 | 0 | 0 |
| Subtotal | | | 1.763,3 | 90,2 | 197,8 | 1.383,7 | 68,2 | 151,4 |
| Estados Unidos | 02062900 | Los demás despojos comestibles de bovinos, congelados | 58,6 | 1,0 | 1,8 | 173,8 | 4,8 | 8,6 |
| Paraguay | | | 25,3 | 0,0 | 0,0 | 71,2 | 0,0 | 0,0 |
| Brasil | | | 23,6 | 0,0 | 0,0 | 66,2 | 0,0 | 0,0 |
| Subtotal | | | 107,5 | 1,0 | 1,8 | 311,1 | 4,8 | 8,6 |
| Argentina | 16025000 | Las demás preparaciones de bovinos, incluidas las mezclas | 362,1 | 41,0 | 30,9 | 2.182,2 | 248,9 | 225,9 |
| Estados Unidos | | | 301,2 | 33,3 | 46,5 | 2.130,5 | 224,5 | 281,2 |
| Brasil | | | 405,7 | 61,0 | 0,3 | 1.758,9 | 321,7 | 9,3 |
| España | | | 69,5 | 1,0 | 0,0 | 341,2 | 3,7 | 0,0 |
| México | | | 31,7 | 0,0 | 0,0 | 146,9 | 0,0 | 0,0 |
| Paraguay | | | 26,1 | 6,0 | 13,5 | 83,3 | 20,4 | 40,7 |
| Taiwán | | | 1,1 | 0,5 | 0,0 | 5,0 | 2,9 | 0,0 |
| Alemania | | | 0,2 | 0,1 | 0,0 | 1,1 | 0,6 | 0,0 |
| Italia | | | 0,0 | 0,0 | 2,2 | 0,9 | 0,0 | 23,8 |
| Subtotal | | | 1.197,6 | 142,9 | 93,4 | 6.650,1 | 822,7 | 580,9 |
| Total general | | | 3.068,4 | 234,2 | 293,0 | 8.344,9 | 895,7 | 740,8 |

Fuente: elaborado por Odepa con información del Servicio Nacional de Aduanas.

Nota: cifras sujetas a actualización.

Cuadro 14

Importaciones de cueros por tipos y origen

| País de origen | Código | Producto | Cantidad (toneladas) | | | Valor (miles USD CIF) | | |
|----------------------|----------|---|----------------------|------------|------------|-----------------------|-------------|------------|
| | | | 2020 | Ene- ene | | 2020 | Ene- ene | |
| | | | | 2020 | 2021 | | 2020 | 2021 |
| Brasil | 41015000 | Cueros y pieles enteras, en bruto, de bovinos y equinos de peso unitario > a 16 kg | 0,0 | 0,0 | 0,0 | 0,0 | 0,0 | 0,0 |
| Subtotal | | | 0,0 | 0,0 | 0,0 | 0,0 | 0,0 | 0,0 |
| México | 41041100 | Cueros y pieles curtidos de bovinos o equinos, en estado húmedo (incluido el <i>wet blue</i> , plena flor sin dividir; divididos con la flor) | 30,5 | 0,0 | 0,0 | 72,2 | 0,0 | 0,0 |
| Brasil | | | 38,7 | 0,0 | 0,0 | 67,7 | 0,0 | 0,0 |
| Subtotal | | | 69,2 | 0,0 | 0,0 | 139,8 | 0,0 | 0,0 |
| México | 41041900 | Los demás cueros y pieles curtidos de bovinos o equinos, en estado húmedo (incluido el <i>wet blue</i>) | 18,3 | 0,0 | 0,0 | 52,3 | 0,0 | 0,0 |
| Argentina | | | 3,0 | 1,1 | 0,0 | 25,6 | 11,5 | 0,0 |
| Brasil | | | 1,2 | 0,0 | 0,0 | 15,3 | 0,0 | 0,0 |
| Sudáfrica | | | 0,0 | 0,0 | 0,0 | 0,0 | 0,0 | 1,4 |
| Subtotal | | | 22,5 | 1,1 | 0,0 | 93,1 | 11,5 | 1,4 |
| Total general | | | 91,7 | 1,1 | 0,0 | 232,9 | 11,5 | 1,4 |

Fuente: elaborado por Odepa con información del Servicio Nacional de Aduanas.

Nota: cifras sujetas a actualizaciones.

Cuadro 15

Exportación de animales en pie (Código 01022900)

| Pais de destino | Número de Cabezas | | | | | VALOR (MILES DE US\$ FOB) | | | | |
|----------------------|-------------------|------------|---------------|-----------|----------|---------------------------|-----------|---------------|-----------|----------|
| | Totales | | | Ene - ene | | Totales | | | Ene - ene | |
| | 2018 | 2019 | 2020 | 2020 | 2021 | 2018 | 2019 | 2020 | 2020 | 2021 |
| Argentina | 380 | 135 | | 0 | 0 | 285 | 80 | | 0 | 0 |
| Perú | 158 | 0 | | 0 | 0 | 220 | 0 | | 0 | 0 |
| China | 0 | 0 | 25.873 | 0 | 0 | 0 | 0 | 22.858 | 0 | 0 |
| Total general | 538 | 135 | 25.873 | 0 | 0 | 505 | 80 | 22.858 | 0 | 0 |

Fuente: elaborado por Odepa con información del Servicio Nacional de Aduanas e INE.

Gráfico 8
Importaciones mensuales de carne bovina
Período ene 2016 - ene 2021
(Toneladas)

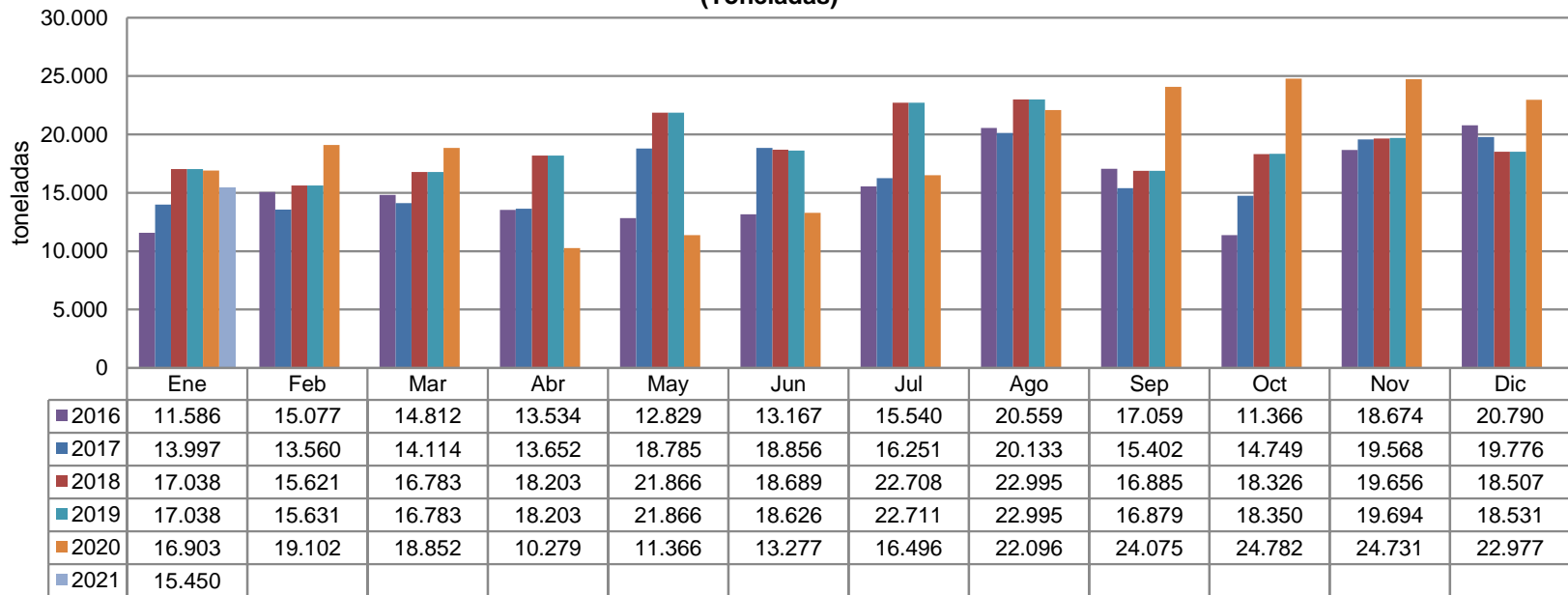

Fuente: elaborado por Odepa con datos del Servicio Nacional de Aduanas.
 Nota: cifras sujetas a actualizaciones.

| Cuadro 16 | | | | | | | |
|---|----------------|----------------|----------------|----------------|----------------|---------------|---------------|
| Importaciones semanales de carne bovina (toneladas) | | | | | | | |
| Semana | Año | | | | | | Var.21/20 (%) |
| | 2016 | 2017 | 2018 | 2019 | 2020 | 2021 | |
| 1 | 0 | 2.923 | 2.115 | 1.810 | 1.292 | 48 | -96,3 |
| 2 | 1.235 | 2.681 | 3.214 | 3.602 | 3.389 | 3.502 | 3,3 |
| 3 | 2.775 | 3.237 | 3.268 | 3.470 | 3.232 | 2.344 | -27,5 |
| 4 | 3.728 | 3.862 | 4.550 | 3.795 | 3.900 | 4.985 | 27,8 |
| 5 | 3.847 | 3.330 | 4.659 | 5.102 | 5.089 | 4.579 | -10,0 |
| 6 | 3.686 | 3.276 | 3.932 | 3.026 | 4.282 | 4.422 | 3,3 |
| 7 | 3.362 | 3.565 | 3.282 | 4.033 | 5.802 | | |
| 8 | 3.701 | 3.444 | 3.817 | 3.626 | 4.089 | | |
| 9 | 3.521 | 2.621 | 3.821 | 4.981 | 4.929 | | |
| 10 | 4.243 | 3.452 | 4.333 | 2.824 | 4.890 | | |
| 11 | 3.272 | 3.573 | 4.071 | 5.064 | 4.872 | | |
| 12 | 3.120 | 2.790 | 4.233 | 4.116 | 3.762 | | |
| 13 | 2.897 | 2.942 | 4.639 | 4.004 | 4.033 | | |
| 14 | 2.621 | 4.106 | 3.532 | 4.281 | 3.441 | | |
| 15 | 3.261 | 3.113 | 4.935 | 3.920 | 2.225 | | |
| 16 | 3.141 | 3.158 | 4.348 | 3.900 | 2.089 | | |
| 17 | 3.017 | 3.252 | 5.659 | 4.430 | 2.090 | | |
| 18 | 3.581 | 2.643 | 4.286 | 3.698 | 1.730 | | |
| 19 | 2.867 | 4.113 | 4.783 | 5.474 | 2.588 | | |
| 20 | 2.814 | 4.257 | 3.708 | 4.404 | 3.143 | | |
| 21 | 2.599 | 4.631 | 4.111 | 3.793 | 1.962 | | |
| 22 | 3.342 | 4.515 | 2.205 | 6.167 | 3.674 | | |
| 23 | 3.022 | 4.717 | 3.094 | 4.620 | 3.307 | | |
| 24 | 2.655 | 4.299 | 3.545 | 5.122 | 3.037 | | |
| 25 | 2.626 | 4.409 | 4.305 | 4.377 | 2.967 | | |
| 26 | 3.178 | 4.057 | 4.702 | 4.507 | 3.292 | | |
| 27 | 3.552 | 3.961 | 4.040 | 4.424 | 2.793 | | |
| 28 | 3.892 | 4.035 | 4.088 | 5.181 | 2.947 | | |
| 29 | 3.975 | 3.375 | 4.471 | 4.473 | 2.820 | | |
| 30 | 2.984 | 3.918 | 4.777 | 5.152 | 4.212 | | |
| 31 | 4.031 | 4.523 | 5.641 | 5.278 | 4.397 | | |
| 32 | 3.871 | 4.491 | 4.849 | 4.942 | 4.527 | | |
| 33 | 4.645 | 3.501 | 4.822 | 4.160 | 5.228 | | |
| 34 | 4.139 | 4.748 | 6.882 | 5.620 | 5.347 | | |
| 35 | 4.780 | 4.840 | 6.852 | 6.478 | 5.865 | | |
| 36 | 4.546 | 4.204 | 5.113 | 4.702 | 5.644 | | |
| 37 | 4.121 | 4.007 | 4.138 | 4.476 | 6.736 | | |
| 38 | 3.702 | 2.752 | 2.025 | 1.473 | 3.294 | | |
| 39 | 4.045 | 3.408 | 4.602 | 4.869 | 6.629 | | |
| 40 | 3.793 | 2.718 | 3.702 | 4.104 | 5.121 | | |
| 41 | 3.247 | 3.117 | 2.855 | 5.626 | 5.509 | | |
| 42 | 2.928 | 3.722 | 2.695 | 3.863 | 4.463 | | |
| 43 | 2.401 | 3.388 | 3.254 | 2.489 | 6.977 | | |
| 44 | 2.766 | 4.007 | 2.877 | 3.698 | 5.613 | | |
| 45 | 120 | 4.015 | 4.948 | 4.411 | 6.421 | | |
| 46 | 1.668 | 4.204 | 4.702 | 6.622 | 5.351 | | |
| 47 | 9.523 | 5.053 | 5.469 | 4.565 | 5.951 | | |
| 48 | 4.069 | 5.042 | 6.232 | 4.024 | 5.045 | | |
| 49 | 4.969 | 4.190 | 5.260 | 3.726 | 5.896 | | |
| 50 | 4.110 | 4.630 | 6.429 | 4.409 | 5.816 | | |
| 51 | 5.544 | 6.067 | 5.779 | 4.853 | 6.360 | | |
| 52 | 4.933 | 3.939 | 3.260 | 4.198 | 3.763 | | |
| 53 | 4.528 | 0 | 936 | 1.345 | 3.104 | | |
| Total | 184.991 | 198.821 | 223.843 | 227.308 | 224.937 | 19.882 | |

Fuente: elaborado por Odepa con información de Aduanas

| Cuadro 17 Precio a considerar promedio mensual de Huacholam, Loma Liso y Pico Rosado en carnicerías y supermercados de la Región Metropolitana <i>El precio incluye IVA del 10%</i> | | | | | | | | | | |
|---|------------|------------|--------------|------------------------|------------|--------------|------------------------|-------------|--------------|------------------------|
| Año | Mes | Huacholam | | | Loma Liso | | | Pico Rosado | | |
| | | Carnicería | Supermercato | Variación Cte (log. %) | Carnicería | Supermercato | Variación Cte (log. %) | Carnicería | Supermercato | Variación Cte (log. %) |
| 2018 | Enero | 5.585 | 4.769 | 14,6 | 6.893 | 6.119 | 6,6 | 6.598 | 5.753 | 11,6 |
| 2019 | Enero | 6.466 | 4.916 | 11,1 | 8.346 | 6.368 | 6,4 | 6.811 | 6.461 | 11,4 |
| 2020 | Enero | 6.492 | 5.545 | 14,6 | 8.762 | 8.865 | 6,8 | 7.673 | 6.381 | 14,6 |
| 2019 | Enero | 5.601 | 4.886 | 13,7 | 6.779 | 6.382 | 4,5 | 6.532 | 5.330 | 18,5 |
| | Febrero | 5.595 | 4.726 | 15,5 | 6.351 | 6.485 | -1,6 | 6.373 | 5.585 | 12,2 |
| | Marzo | 4.460 | 4.460 | 0,4 | 6.465 | 6.111 | 10,1 | 6.100 | 4.860 | 17,9 |
| | Abril | 5.492 | 4.874 | 9,4 | 6.598 | 6.291 | 3,6 | 6.435 | 5.728 | 11,0 |
| | Mayo | 5.596 | 4.863 | 14,0 | 6.671 | 7.688 | 11,3 | 6.517 | 5.860 | 9,4 |
| | Junio | 5.672 | 4.715 | 16,9 | 6.768 | 7.621 | 9,6 | 6.545 | 5.749 | 12,2 |
| | Julio | 5.703 | 4.867 | 12,0 | 6.750 | 6.652 | 1,4 | 6.529 | 5.825 | 10,9 |
| | Agosto | 5.764 | 4.967 | 11,0 | 6.771 | 6.640 | 1,9 | 6.464 | 6.774 | -4,6 |
| | Septiembre | 5.853 | 4.955 | 16,0 | 6.756 | 7.653 | 12,4 | 6.467 | 5.919 | 8,5 |
| | Octubre | 5.668 | 5.234 | 7,7 | 6.797 | 6.319 | 5,4 | 6.504 | 5.876 | 9,6 |
| | Noviembre | 5.961 | 5.238 | 12,6 | 6.860 | 6.350 | 5,5 | 6.668 | 6.061 | 9,1 |
| | Diciembre | 6.171 | 5.278 | 14,5 | 6.291 | 6.806 | 8,2 | 6.506 | 6.034 | 10,0 |
| 2020 | Enero | 6.140 | 5.384 | 12,3 | 6.521 | 6.816 | 7,4 | 7.097 | 6.171 | 13,0 |
| | Febrero | 6.212 | 5.556 | 10,6 | 6.510 | 6.178 | 3,5 | 7.211 | 6.076 | 15,7 |
| | Marzo | 6.208 | 5.646 | 9,0 | 6.548 | 6.888 | 5,0 | 7.158 | 6.217 | 11,8 |
| | Abril | 6.251 | 5.326 | 14,8 | 6.325 | 6.866 | 13,5 | 7.197 | 6.211 | 13,7 |
| | Mayo | 6.114 | 5.658 | 8,9 | 6.116 | 6.411 | 5,6 | 7.257 | 6.441 | 11,2 |
| | Junio | 6.187 | 5.662 | 8,5 | 6.109 | 6.818 | 3,2 | 7.252 | 6.419 | 11,5 |
| | Julio | 6.148 | 5.620 | 11,0 | 6.255 | 6.718 | 5,8 | 7.263 | 6.458 | 11,1 |
| | Agosto | 6.445 | 5.618 | 12,8 | 6.535 | 6.548 | 6,2 | 7.492 | 6.275 | 16,2 |
| | Septiembre | 6.263 | 5.613 | 10,3 | 10.541 | 6.851 | 16,1 | 7.827 | 6.527 | 16,6 |
| | Octubre | 6.166 | 5.555 | 20,3 | 10.471 | 6.747 | 19,2 | 7.836 | 6.517 | 17,9 |
| | Noviembre | 7.253 | 5.523 | 21,2 | 10.499 | 6.616 | 15,4 | 8.031 | 6.276 | 18,1 |
| | Diciembre | 6.963 | 5.364 | 22,8 | 10.379 | 6.861 | 14,6 | 7.955 | 6.581 | 17,3 |
| 2021 | Enero | 6.904 | 5.717 | 17,4 | 10.646 | 6.159 | 14,0 | 7.997 | 6.347 | 20,6 |
| Promedio mes - mes 2019 | | 5.661 | 4.886 | 12,7 | 6.779 | 6.382 | 4,5 | 6.592 | 5.330 | 18,5 |
| Promedio mes - mes 2020 | | 6.264 | 5.717 | 17,4 | 10.646 | 6.159 | 14,0 | 7.997 | 6.347 | 20,6 |
| Variación mensual (%) | | -6,4 | 6,6 | 2,6 | 3,4 | 6,6 | 8,5 | -3,6 | 12,7 | |
| Desviación est. (mes 2019 - mes 2020 (%)) | | 25,3 | 17,8 | 25,3 | 5,2 | 25,3 | 25,3 | 19,7 | | |

Fuente: Elaborado por Odepa con información de precios mensuales.

Para mayor información visite el sitio: www.transparencia.odpa.cl/precios-mercado-basico-comparador

| Cuadro 18 | | | | | | | | | | |
|--|------------|------------|----------|------------------------|-----------|----------|------------------------|--------------|----------|------------------------|
| Precio a consumidor promedio mensual de Huachaloma, Lomo Liso y Posta Rosada en sector Oriente y Poniente de la Región Metropolitana (a más papajilas con IVA) | | | | | | | | | | |
| Año | Mes | Huachaloma | | | Lomo Liso | | | Posta Rosada | | |
| | | Cuanto | Peso/ene | Variación Ori/Pon. (%) | Cuanto | Peso/ene | Variación Ori/Pon. (%) | Cuanto | Peso/ene | Variación Ori/Pon. (%) |
| 2018 | Enero | 5.390 | 4.972 | 7.9 | 8.826 | 7.929 | -10.3 | 6.242 | 5.928 | -4.5 |
| 2019 | Enero | 5.378 | 5.063 | 5.9 | 8.791 | 8.858 | -8.3 | 6.229 | 5.969 | -4.2 |
| 2020 | Enero | 6.117 | 5.780 | 5.5 | 9.375 | 8.951 | -4.5 | 6.860 | 6.621 | -3.6 |
| 2010 | Enero | 4.647 | 4.967 | 8.0 | 9.071 | 8.073 | 10.6 | 6.076 | 4.713 | 6.0 |
| | Febrero | 4.760 | 4.814 | 9.1 | 8.717 | 7.870 | 10.0 | 6.787 | 4.811 | 7.1 |
| | Marzo | 4.766 | 4.968 | 8.6 | 8.871 | 7.994 | 11.0 | 6.761 | 4.923 | 1.1 |
| | Abril | 5.370 | 5.110 | 4.8 | 8.730 | 7.971 | 8.8 | 6.208 | 5.627 | 6.1 |
| | Mayo | 5.154 | 4.878 | 5.4 | 8.491 | 7.996 | 5.8 | 6.291 | 5.901 | 6.2 |
| | Junio | 5.236 | 4.962 | 5.2 | 8.659 | 7.646 | 11.7 | 6.223 | 5.905 | 5.3 |
| | Julio | 5.272 | 5.148 | 2.4 | 8.673 | 8.176 | 5.7 | 6.182 | 5.972 | 3.4 |
| | Agosto | 5.423 | 5.111 | 5.7 | 8.818 | 8.231 | 5.5 | 6.143 | 6.108 | 0.6 |
| | Septiembre | 5.267 | 4.726 | 10.3 | 8.728 | 7.400 | 15.2 | 6.086 | 6.031 | 0.9 |
| | Octubre | 5.422 | 5.287 | 2.9 | 8.725 | 8.288 | 4.9 | 6.287 | 5.993 | 4.7 |
| | Noviembre | 5.548 | 5.373 | 3.1 | 8.905 | 8.552 | 3.5 | 6.427 | 6.199 | 3.6 |
| | Diciembre | 5.716 | 5.454 | 3.9 | 9.211 | 8.720 | 5.3 | 6.504 | 6.189 | 4.8 |
| 2011 | Enero | 5.767 | 5.633 | 2.3 | 9.209 | 8.795 | 4.5 | 6.680 | 6.408 | 3.8 |
| | Febrero | 5.812 | 5.783 | 0.5 | 9.232 | 8.116 | 2.3 | 6.642 | 6.421 | 3.3 |
| | Marzo | 5.917 | 5.859 | 1.0 | 9.228 | 9.040 | 2.0 | 6.776 | 6.605 | -0.4 |
| | Abril | 6.020 | 5.674 | 5.7 | 8.941 | 8.854 | 3.2 | 6.640 | 6.588 | 0.8 |
| | Mayo | 6.090 | 5.838 | 2.9 | 8.963 | 8.803 | 2.0 | 6.796 | 6.631 | 1.8 |
| | Junio | 6.023 | 5.814 | 3.5 | 9.118 | 8.769 | 3.9 | 6.716 | 6.623 | 1.4 |
| | Julio | 6.238 | 5.769 | 8.5 | 8.830 | 8.026 | -2.3 | 6.870 | 6.612 | 3.8 |
| | Agosto | 6.152 | 5.781 | 6.0 | 9.419 | 8.958 | 4.9 | 6.942 | 6.564 | 5.4 |
| | Septiembre | 6.392 | 5.948 | 6.9 | 9.913 | 8.574 | 13.5 | 7.066 | 6.853 | 3.0 |
| | Octubre | 6.526 | 5.809 | 11.0 | 10.127 | 9.103 | 10.1 | 7.289 | 6.676 | 8.2 |
| | Noviembre | 6.798 | 6.786 | 8.1 | 9.773 | 9.741 | 6.8 | 7.344 | 6.741 | 8.1 |
| | Diciembre | 6.743 | 6.773 | 8.4 | 9.676 | 9.781 | 7.8 | 6.941 | 6.773 | 7.4 |
| 2012 | Enero | 6.433 | 6.395 | 7.1 | 9.898 | 9.390 | 2.8 | 6.996 | 6.777 | 2.1 |
| Promedio ene | 6.433 | 6.392 | 8.9 | 9.631 | 8.879 | 10.6 | 6.879 | 6.715 | 5.9 | |
| Promedio ene | 6.433 | 6.375 | 7.1 | 9.638 | 9.369 | 2.9 | 6.932 | 6.777 | 2.1 | |
| Promedio mensual (%) | 2.9 | 4.4 | | 6.1 | 6.6 | | -0.3 | 6.6 | | |
| Variación ene. 2021 / ene. 2009 (%) | 18.1 | 28.4 | | 6.7 | 16.6 | | 14.0 | 16.6 | | |

Fuente: elaborado por Chilepe con información de precios mensuales

Para mayor información visite el link: <http://www.observatoriochilepe.cl/huachaloma-mercado/precio-consumidor>