



Boletín de carne bovina



Octubre 2018

Boletín carne bovina: tendencias de producción, precios y comercio exterior

Información a agosto 2018 para beneficio y producción
Información a septiembre 2018 para comercio exterior y precios

Romina Aguirre Brockway

Publicación de la Oficina de Estudios y Políticas Agrarias (Odepa)
del Ministerio de Agricultura, Gobierno de Chile

Directora y Representante Legal

María Emilia Undurraga Marimón

Se puede reproducir total o parcialmente citando la fuente

Teatinos 40, piso 8. Santiago, Chile
Teléfono : (56- 2) 23973000
Fax : (56- 2) 23973111
www.odepa.gob.cl



CONTACTO SIAC
800 360 990

Sistema Integral de Información
y Atención Ciudadana

INFORMATIVO PRODUCIDO Y EDITADO POR ODEPA | TEATINOS 40 | PISO 8 | SANTIAGO DE CHILE |
FONO CONSULTA: 800 360 990 FONO MESA CENTRAL: (56-2) 23973000 | odepa@odepa.gob.cl

Se autoriza la reproducción total o parcial de la información citando la fuente (Odepa).



Cuidemos nuestro planeta



www.odepa.gob.cl

Introducción

Durante el mes de agosto, la producción bovina continúa con la tendencia positiva y es 6,5% más alta que igual mes del año anterior. De esta manera la producción acumulada alcanza a 135.825 toneladas, prácticamente sin variación con respecto a 2017. Esta producción se da en un escenario de disminución leve de la faena y aumento ligero en el peso de las canales de novillos y vaquillas. Si comparamos el peso promedio de los novillos de los ocho primeros meses del 2018 con el año 2017 vemos que este es 2,1% más alto, lo que significa en promedio, 6 kilos más por animal. Incluso en el peso de las canales del mes de agosto es semejante a las de febrero y marzo (284 kilos) lo que indica que no se han presentado problemas para alimentar los animales. Respecto al tipo de animal beneficiado, las categorías que muestran aumento de novillos y terneros (6,1% y 15,3 % en el período). El beneficio de las hembras vemos que el beneficio de las vacas y vaquillas que disminuyen 12,6% y 12,8%, respectivamente.

Respecto al precio de los animales, vemos que el precio real del novillo en la Región de Los Lagos, mantiene una tendencia creciente desde mayo, sin embargo, acumula una baja de 9,2% en el periodo enero – septiembre 2018 comparado con 2017. Siguiendo la misma tendencia, a nivel nacional, el precio promedio del novillo para engorda muestra una disminución de 11,7% y el de los terneros 13,3% en el acumulado el 2018 con respecto a 2017.

Las exportaciones de carne bovina pasan desde un promedio de 627 toneladas mensuales durante los 9 meses de 2017 a 786 toneladas este 2018. Este incremento está orientado principalmente a países de China y Canadá.

Respecto a las importaciones de carne bovina estas alcanzan las 165.586 toneladas hasta el mes de septiembre, un 14% más que el mismo periodo que 2017. Brasil se mantiene como el principal de nuestros seis proveedores habituales de carne bovina. En el período enero – septiembre es el responsable del 49,8% del volumen de carne importada por Chile, situación muy distinta a la observada para el mismo periodo el 2017, donde nuestro principal proveedor de carne era Paraguay.

Con respecto al comercio exterior de las carnes de aves y cerdos, se observa alzas fuertes en las exportaciones y contracciones leves en las importaciones. Ambas industrias están realizando esfuerzos en aumentar sus envíos al exterior, que van ligadas a mejoras en la productividad en el área de los cerdos y a la normalización en la producción de pavos.

Contenido

Cuadro	Descripción	Página
1	Resumen de indicadores del sector carne	5
2	Beneficio de bovinos en mataderos. Número de cabezas. Periodo 2013 - 2018	6
3	Beneficio de bovino en mataderos. Toneladas de carne en vara. Periodo 2013 - 2018	7
4	Porcentaje de hembras faenadas respecto al número total de animales faenado. Periodo enero 2016 - agosto 2018	11
5	Precios promedio de novillo gordo a productor Región de Valparaíso a Región de Aysén. Periodo 2015 - 2018 Pesos nominales s/iva	12
6	Precios promedio de novillo gordo a productor Región de Valparaíso a Región de Aysén. Periodo 2015 - 2018 Pesos reales s/iva (IPC septiembre 2018)	13
7	Exportaciones de carne de bovino por destino	19
8	Exportaciones de carne de bovino por principales productos y destinos	20
9	Exportaciones de subproductos bovinos por tipo y destinos	21
10	Exportaciones de cuero por productos y destino	22
11	Importaciones de carne de bovino por origen	23
12	Importaciones de carne de bovino por productos y origen	24
13	Importaciones de subproductos bovinos por tipo y origen	25
14	Importaciones de cueros por tipos y origen	26
15	Exportación de animales en pie	27
16	Disponibilidad aparente de carnes por habitante	30

Gráfico	Descripción	
1	Producción mensual de carne bovina. Periodo marzo 2013 - ago 2018. Toneladas en vara	8
2	Peso promedio por categoría. Periodo mayo 2017 - agosto 2018. Kilos en vara	9
3	Beneficio de novillos y vacas y vaquillas. Periodo enero 2012 - agosto 2018. Número de cabezas	10
4	Precio promedio del novillo gordo a productor Región de Los Lagos. Periodo septiembre 2010 - septiembre 2018. Pesos nominales s/iva	14
5	Precio promedio de novillo gordo a productor Región de Los Lagos. Periodo septiembre 2010 - septiembre 2018. Pesos reales agosto 2018	15
6	Precio nominal promedio nacional del ganado bovino para faena. Periodo septiembre 2017 - septiembre 2018. Pesos por kilo vivo	16
7	Precio nominal promedio nacional del ganado bovino para engorda y crianza. Periodo agosto 2017 - agosto 2018. Pesos por kilo vivo	17
8	Evolución mensual del precio real de la carne en vara categoría "V". Periodo ene 2014 - julio 2018. Pesos por kilo vivo	18
9	Importaciones mensuales de carne bovina. Periodo enero 2015 - septiembre 2018. Toneladas	28
10	Precios mensuales del novillo vivo en países del Mercosur y Chile. Periodo enero 2015 - julio 2018.	29

Cuadro 1
Resumen de indicadores del sector carne
Octubre

Producción (ton)	Acumulado		% variación	Tendencia
	Ene-ago 2017	Ene-ago 2018		
Carne de bovino total	135.854	135.825	0,0	Baja
Carne de vaca	29.576	28.400	-4,0	Baja
Carne de novillo	72.031	76.457	6,1	Alza
Carne de cerdo total	327.964	358.673	9,4	Alza
Carne de ave total	454.173	505.578	11,3	Alza fuerte
Carne de ave broiler	409.256	438.707	7,2	Alza
Carne de pavo	41.871	63.257	51,1	Alza fuerte
Precios/kilo	Promedio		% variación	Tendencia
Pesos reales de septiembre 2018	Ene - sep 2017	Ene - sep 2018		
Cerdos en vara	1.579	1.636	3,6	Alza
Novillo gordo*	1.351	1.244	-7,9	Baja
Novillo engorda*	1.322	1.167	-11,7	Baja fuerte
Vaca gorda*	885	794	-10,3	Baja fuerte
Ternero*	1.509	1.308	-13,3	Baja fuerte
Precios	Promedio		% variación	Tendencia
	Ene-sep 2017	Ene-sep 2018		
Maíz				
Precio internacional (USD/ton)	169,0	178,0	5,3	Alza
Poroto de soja				
Precio internacional (USD/ton)	372,0	355,0	-4,6	Baja
Comercio exterior	Acumulado		% variación	Tendencia
Cantidad (ton)	Ene-sep 2017	Ene-sep 2018		
Importaciones:				
Carne de bovino total	144.728	165.586	14,4	Alza fuerte
Carne de cerdo	52.983	50.968	-3,8	Baja
Carne de ave	107.601	103.705	-3,6	Baja
Hamburguesas	1.165	882	-24,3	Baja fuerte
Exportaciones:				
Carne de bovino	5.641	7.073	25,4	Alza fuerte
Carne de cerdo	96.902	110.417	13,9	Alza fuerte
Carne de ave	67.701	94.309	39,3	Alza fuerte
Hamburguesas	283	525	85,1	Alza fuerte

Fuente: elaborado con antecedentes de INE, Reuters, Cotrisa, Odepa y estimaciones técnicas.

* Precio promedio nacional Afech A.G.

Cuadro 2										
Beneficio de bovinos en mataderos										
Número de cabezas. Periodo 2013 - 2018										
Año	Mes	Total	Novillos	Total vacas	Vacas gordas	Vacas carnaza	Bueyes	Toros y torunos	Vaquillas	Terneros y terneras
2013		790.970	429.093	176.971	140.190	36.781	13.406	25.310	136.501	9.689
2015		892.749	441.560	216.042	165.994	50.048	16.048	27.772	167.906	23.421
2015		923.207	420.725	241.699	189.789	51.910	19.523	29.439	182.740	29.081
2016		863.903	394.107	216.389	183.351	33.038	17.738	26.852	182.529	26.288
2017		759.030	390.958	167.963	150.551	17.412	15.843	22.615	149.320	12.331
2017	Ene-ago	519.946	260.590	117.034	105.270	11.764	11.578	15.217	104.399	11.128
2018 (p)	Ene-ago	517.173	272.340	111.746	100.602	11.144	6.898	15.963	95.668	14.558
2016	Enero	68.581	31.569	16.563	13.876	2.687	1.062	2.124	16.161	1.102
	Febrero	75.205	33.953	18.624	15.794	2.830	1.205	2.358	17.794	1.271
	Marzo	76.225	31.463	20.165	17.353	2.812	1.172	2.807	18.797	1.821
	Abril	75.446	30.947	22.226	18.915	3.311	977	2.521	16.733	2.042
	Mayo	75.528	32.233	21.727	18.348	3.379	1.470	2.238	16.088	1.772
	Junio	75.137	32.047	21.802	17.697	4.105	2.022	2.368	15.586	1.312
	Julio	68.207	30.028	17.787	14.430	3.357	1.968	2.034	13.943	2.447
	Agosto	78.914	36.365	17.707	14.643	3.064	2.219	1.934	12.981	7.708
	Septiembre	68.983	33.516	14.881	12.110	2.771	1.960	2.208	12.018	4.400
	Octubre	59.963	29.574	14.461	12.648	1.813	1.219	1.817	12.065	827
	Noviembre	69.141	35.651	15.108	13.512	1.596	1.166	2.098	14.425	693
	Diciembre	72.573	36.761	15.338	14.025	1.313	1.298	2.345	15.938	893
2017 (p)	Enero	63.981	32.960	13.938	12.549	1.389	1.242	1.900	13.356	585
	Febrero	60.335	29.461	13.810	12.525	1.285	1.310	1.967	13.074	713
	Marzo	66.200	32.051	15.633	14.159	1.474	1.490	2.382	13.963	681
	Abril	56.531	27.179	13.312	12.128	1.184	1.246	1.865	12.218	711
	Mayo	73.389	34.235	18.190	16.528	1.662	1.512	2.316	16.212	924
	Junio	66.649	34.066	15.821	14.142	1.679	1.316	1.850	12.976	620
	Julio	60.968	31.856	13.438	11.923	1.515	1.572	1.489	11.114	1.499
	Agosto	71.893	38.782	12.892	11.316	1.576	1.890	1.448	11.486	5.395
	Septiembre	55.919	31.715	11.167	9.717	1.450	1.480	1.724	9.508	325
	Octubre	58.414	33.082	12.250	10.749	1.501	1.055	1.757	9.969	301
	Noviembre	61.246	31.224	14.643	13.280	1.363	931	1.949	12.255	244
	Diciembre	63.505	34.347	12.869	11.535	1.334	799	1.968	13.189	333
2018 (p)	Enero	62.902	34.184	13.300	12.174	1.126	789	2.114	11.661	854
	Febrero	59.093	31.879	11.645	10.430	1.215	746	1.967	11.327	1.529
	Marzo	63.037	32.811	13.685	12.431	1.254	676	2.144	12.591	1.130
	Abril	64.600	32.586	15.721	13.998	1.723	798	2.323	12.153	1.019
	Mayo	68.040	33.933	15.951	14.535	1.416	815	1.960	14.078	1.303
	Junio	65.073	33.703	15.245	13.805	1.440	878	1.831	12.391	1.025
	Julio	59.474	33.154	12.121	10.703	1.418	968	1.633	10.446	1.152
	Agosto	74.954	40.090	14.078	12.526	1.552	1.228	1.991	11.021	6.546
Variación ene-ago 2018 / ene-ago 2017 (%)		-0,5	4,5	-4,5	-4,4	-5,3	-40,4	4,9	-8,4	30,8
Variación ago. 2018 / ago. 2017 (%)		12,5	17,7	-11,0	-11,4	-7,6	-6,7	7,6	-15,1	955,8

Fuente: elaborado por Odepa con información INE.

Nota: (p) indica cifras provisorias. * Cifras rectificadas en relación con el boletín anterior

Cuadro 3											
Beneficio de bovinos en mataderos											
Toneladas de carne en vara. Periodo 2013 - 2018											
Año	Mes	Total	Novillos	Total vacas	Vacas gordas	Vacas carnaza	Bueyes	Toros y torunos	Vaquillas	Terneros y terneras	
2013		206.200	116.865	44.071	35.735	8.336	5.432	8.373	30.036	1.424	
2014		224.111	118.026	52.356	41.253	11.102	6.405	9.155	36.050	2.119	
2015		225.261	110.057	57.300	46.080	11.219	7.657	9.595	38.121	2.530	
2016		215.267	105.006	52.976	45.760	7.216	6.881	8.853	39.314	2.235	
2017		199.957	108.494	42.633	38.917	3.715	6.349	7.650	33.849	982	
2017	Ene-ago	135.854	72.031	29.576	27.073	2.503	4.689	5.194	23.552	814	
2018 (p)	Ene-ago	135.825	76.457	28.400	26.119	2.281	2.798	5.383	21.849	939	
2016	Enero	17.323	8.451	4.066	3.472	595	407	698	3.525	177	
	Febrero	18.824	8.993	4.542	3.923	619	468	812	3.816	193	
	Marzo	18.802	8.283	4.910	4.298	612	459	938	3.939	274	
	Abril	18.445	8.123	5.364	4.646	718	383	824	3.462	290	
	Mayo	18.493	8.333	5.257	4.512	745	557	732	3.351	262	
	Junio	18.732	8.419	5.262	4.362	900	785	766	3.313	187	
	Julio	16.904	7.990	4.315	3.568	747	769	668	2.998	165	
	Agosto	18.618	9.780	4.341	3.654	687	867	626	2.802	202	
	Septiembre	16.818	8.916	3.647	3.025	622	766	714	2.617	160	
	Octubre	15.311	7.934	3.577	3.213	364	466	597	2.666	71	
	Noviembre	18.011	9.712	3.799	3.465	334	447	697	3.242	114	
	Diciembre	18.985	10.072	3.897	3.624	273	510	780	3.584	142	
2017	Enero	16.858	9.087	3.512	3.223	290	487	661	3.021	90	
	Febrero	15.850	8.106	3.480	3.212	268	528	689	2.945	102	
	Marzo	17.451	8.836	3.952	3.639	313	599	813	3.156	95	
	Abril	14.952	7.534	3.365	3.111	254	514	647	2.792	99	
	Mayo	19.286	9.458	4.653	4.293	359	612	784	3.650	128	
	Junio	17.584	9.452	4.009	3.650	358	525	619	2.892	88	
	Julio	15.889	8.771	3.395	3.070	324	634	494	2.514	82	
	Agosto	17.985	10.788	3.211	2.874	337	789	487	2.582	130	
	Septiembre	14.943	8.776	2.799	2.489	310	589	561	2.174	45	
	Octubre	15.604	9.193	3.124	2.802	322	411	576	2.261	40	
	Noviembre	16.485	8.764	3.814	3.520	294	352	659	2.860	36	
	Diciembre	17.070	9.731	3.320	3.034	286	309	660	3.003	47	
2018 (p)	Enero*	16.963	9.694	3.481	3.240	241	304	722	2.691	70	
	Febrero	15.641	8.979	2.985	2.737	248	298	657	2.604	118	
	Marzo	16.673	9.175	3.478	3.222	255	276	732	2.901	112	
	Abril	17.024	9.081	3.980	3.624	356	324	769	2.749	120	
	Mayo	17.809	9.422	4.029	3.744	285	334	672	3.187	165	
	Junio	17.204	9.418	3.871	3.579	292	358	631	2.811	114	
	Julio	15.786	9.307	3.071	2.782	289	397	544	2.386	81	
	Agosto	18.726	11.381	3.506	3.192	314	505	657	2.520	157	
Variación ene-ago 2018 / ene-ago 2017 (%)		0,0	6,1	-4,0	-3,5	-8,9	-40,3	3,6	-7,2	15,3	
Variación ago. 2018 / ago. 2017 (%)		6,5	20,4	-12,5	-12,6	-12,4	-3,8	6,1	-12,8	78,7	

Fuente: elaborado por Odepa con información INE.

Nota: (p) indica cifras provisorias. * Cifras rectificadas en relación con el boletín anterior

Gráfico 1
Producción mensual de carne bovina
Período ago 2013 - ago 2018
(Toneladas en vara)



Gráfico 2
Peso promedio por categoría
Período ago 2017- ago 2018
(Kilos en vara)



Fuente: elaborado por Odepa con información INE.

Nota: (p) indica cifras provisionarias.

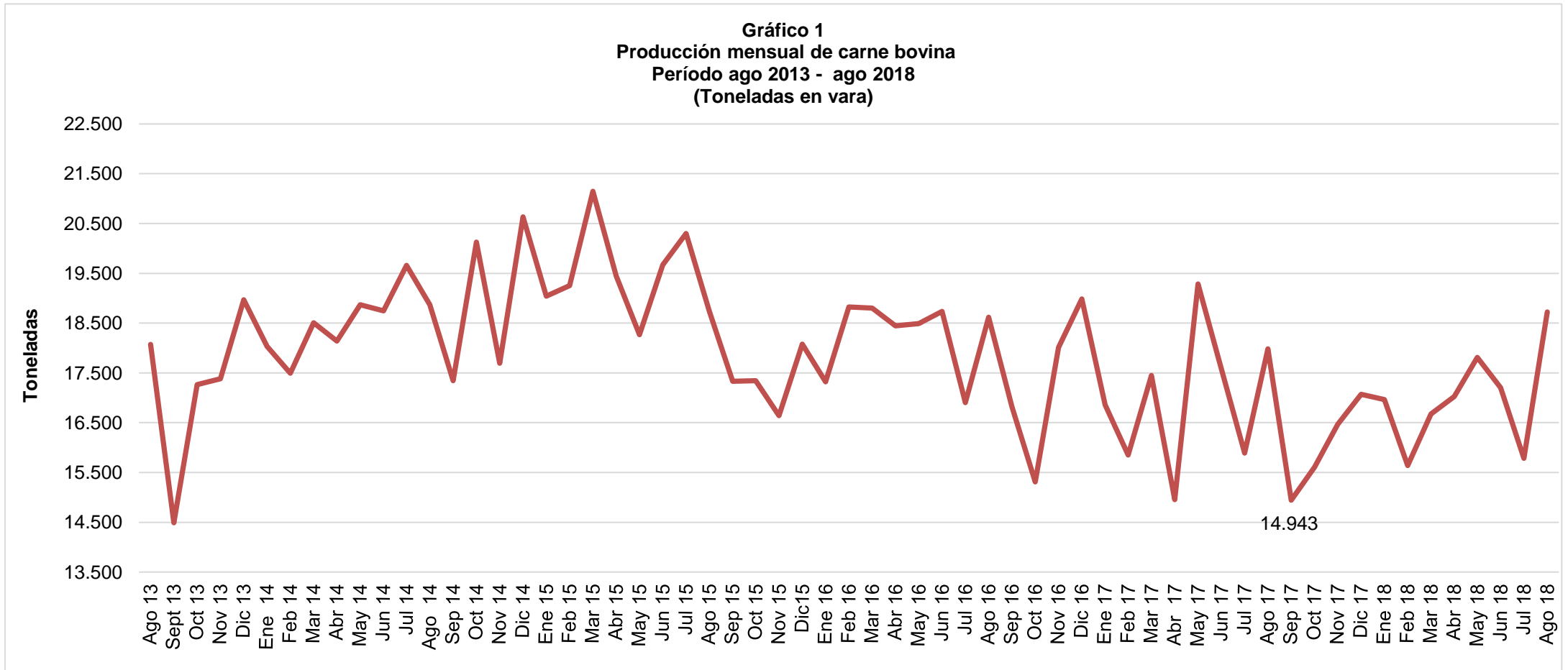
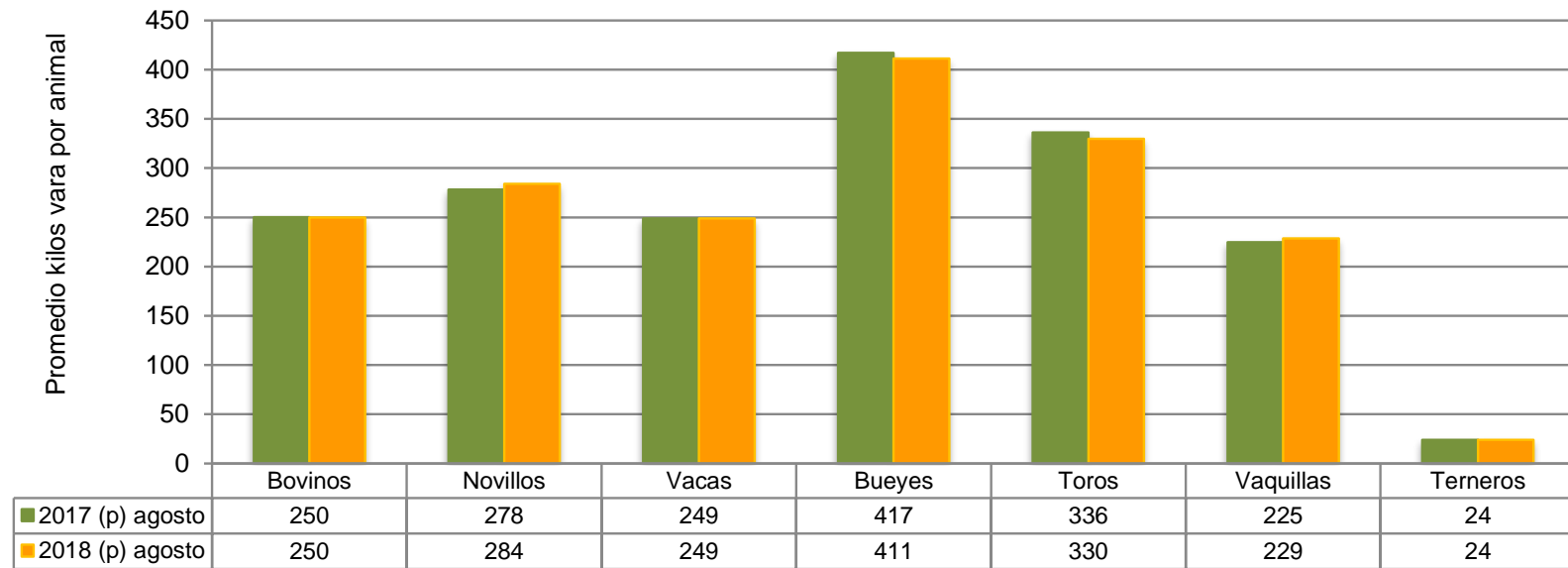
Gráfico 3
Beneficio de novillos y vacas y vaquillas
Período ene 2012- ago 2018
(Número de cabezas)

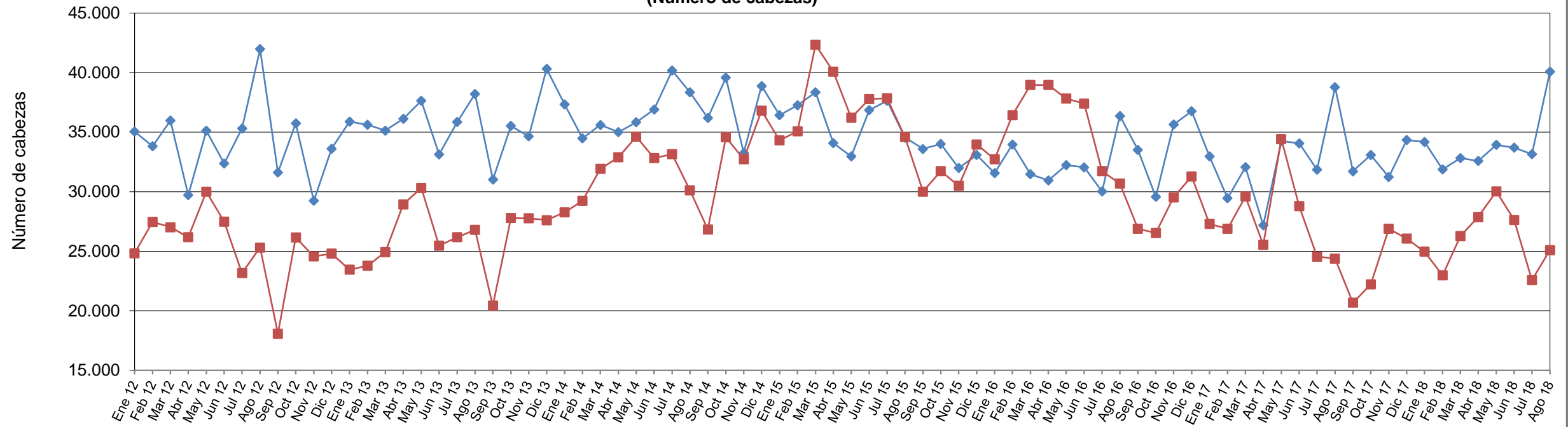

Fuente: elaborado por Odepa con información INE.

—◆— Novillos —■— Vacas y vaquillas

Cuadro 4						
Porcentaje de hembras faenadas respecto al número total de animales faenados						
Periodo ene 2016 - ago 2018						
Año	Mes	Total	Total vacas ⁽¹⁾	Participación (%)	Vaquillas	Participación (%)
2012		762.129	182.283	23,9	122.779	16,1
2013		790.970	176.971	22,4	136.501	17,3
2014		892.749	216.042	24,2	167.906	18,8
2015		923.207	241.699	26,2	182.740	19,8
2016		863.903	216.389	25,0	182.529	21,1
2017						
2017	Ene-ago	519.946	117.034	22,5	104.399	20,1
2018 (p)	Ene-ago	517.173	111.746	21,6	95.668	18,5
2016	Enero	68.581	16.563	24,2	16.161	23,6
	Febrero	75.205	18.624	24,8	17.794	23,7
	Marzo	76.225	20.165	26,5	18.797	24,7
	Abril	75.446	22.226	29,5	16.733	22,2
	Mayo	75.528	21.727	28,8	16.088	21,3
	Junio	75.137	21.802	29,0	15.586	20,7
	Julio	68.207	17.787	26,1	13.943	20,4
	Agosto	78.914	17.707	22,4	12.981	16,4
	Septiembre	68.983	14.881	21,6	12.018	17,4
	Octubre	59.963	14.461	24,1	12.065	20,1
	Noviembre	69.141	15.108	21,9	14.425	20,9
	Diciembre	72.573	15.338	21,1	15.938	22,0
2017	Enero	63.981	13.938	21,8	13.356	20,9
	Febrero	60.335	13.810	22,9	13.074	21,7
	Marzo	66.200	15.633	23,6	13.963	21,1
	Abril	56.531	13.312	23,5	12.218	21,6
	Mayo	73.389	18.190	24,8	16.212	22,1
	Junio	66.649	15.821	23,7	12.976	19,5
	Julio	60.968	13.438	22,0	11.114	18,2
	Agosto	71.893	12.892	17,9	11.486	16,0
	Septiembre	55.919	11.167	20,0	9.508	17,0
	Octubre	58.414	12.250	21,0	9.969	17,1
	Noviembre	61.246	14.643	23,9	12.255	20,0
	Diciembre	63.505	12.869	20,3	13.189	20,8
2018 (p)	Enero*	62.902	13.300	21,1	11.661	18,5
	Febrero	59.093	11.645	19,7	11.327	19,2
	Marzo	63.037	13.685	21,7	12.591	20,0
	Abril	64.600	15.721	24,3	12.153	18,8
	Mayo	68.040	15.951	23,4	14.078	20,7
	Junio	65.073	15.245	23,4	12.391	19,0
	Julio	59.474	12.121	20,4	10.446	17,6
	Agosto	74.954	14.078	18,8	11.021	14,7
Variación ago 2018 /ago 2017 (%)		12,5	-11,0		-15,1	
Variación acumulada ene-ago (%)		-0,5	-4,5		-8,4	

Fuente: elaborado por Odepa con información INE.

Nota: (p) indica cifras provisorias. (1) Incluye vacas gordas y vacas de carnaza.

*Cifras rectificadas en relación con el boletín anterior

Cuadro 5
Precios promedios de novillo gordo a productor Región de Valparaíso a Región de Aysén. Período 2015 - 2018
(Pesos nominales sin IVA)

Año	Mes	Nacional	Valparaíso	Metropolitana	Maule	Bío Bío	La Araucanía	Los Ríos	Los Lagos	Aysén
2015		1.163	1.099	1.173	1.181	1.170	1.224	936	1.075	1.013
2016		1.243	1.155	1.247	1.278	1.262	1.286	1.007	1.151	1.165
2017		1.311	1.275	1.324	1.333	1.325	1.357	1.111	1.230	1.152
2017	Ene - Sep	1.305	1.295	1.328	1.331	1.316	1.347	1.095	1.224	1.132
2018	Ene - Sep	1.228	s/i	1.259	1.261	1.252	1.262	1.021	1.137	1.094
2017	Enero	1.283	1.152	1.299	1.282	1.312	1.335	1.081	1.210	1.081
	Febrero	1.286	1.145	1.308	1.331	1.270	1.316	1.175	1.217	1.140
	Marzo	1.290	1.309	1.310	1.336	1.316	1.330	1.014	1.196	1.084
	Abril	1.294	1.343	1.344	1.329	1.302	1.343	972	1.214	1.139
	Mayo	1.286	1.343	1.333	1.313	1.305	1.328	1.031	1.189	1.125
	Junio	1.289	1.336	1.329	1.333	1.298	1.329	1.121	1.212	1.142
	Julio	1.328	1.324	1.332	1.352	1.350	1.366	1.134	1.242	1.057
	Agosto	1.347	1.379	1.355	1.363	1.350	1.380	1.176	1.272	1.152
	Septiembre	1.338	1.321	1.341	1.344	1.340	1.393	1.152	1.267	1.271
	Octubre	1.337	1.352	1.305	1.335	1.350	1.390	1.117	1.257	1.277
	Noviembre	1.348	1.211	1.313	1.344	1.374	1.407	1.181	1.273	1.187
	Diciembre	1.304	1.089	1.321	1.329	1.330	1.362	1.171	1.216	1.166
2018	Enero	1.245	1.134	1.266	1.284	1.274	1.285	1.117	1.166	1.101
	Febrero	1.205	1.220	1.266	1.242	1.234	1.245	1.004	1.118	1.087
	Marzo	1.215	1.199	1.265	1.267	1.252	1.262	995	1.115	1.042
	Abril	1.210	s/i	1.305	1.258	1.225	1.246	992	1.118	1.016
	Mayo	1.215	s/i	1.260	1.271	1.245	1.242	900	1.097	1.026
	Junio	1.214	s/i	1.190	1.246	1.249	1.248	998	1.132	954
	Julio	1.249	s/i	1.277	1.270	1.261	1.267	1.057	1.156	1.182
	Agosto	1.242	s/i	1.237	1.248	1.258	1.275	1.048	1.152	1.223
	Septiembre	1.260	s/i	1.266	1.268	1.269	1.288	1.074	1.181	1.219
Variación ene-sep 2018 / ene-sep 2017 (%)		-5,9	s/i	-5,2	-5,3	-4,9	-6,3	-6,8	-7,1	-3,4

Fuente: elaborado por Odepa con información Afech A.G.

s/i Dato no informado

Cuadro 6
Precios medios de novillo gordo a productor Región de Valparaíso a Región de Aysén. Período 2015 - 2018
(Pesos reales de septiembre s/iva)

Año	Mes	Nacional	Valparaíso	Metropolitana	Maule	Bío Bío	La Araucanía	Los Ríos	Los Lagos	Aysén
2015		1.275	1.206	1.287	1.295	1.283	1.342	1.026	1.179	1.110
2016		1.312	1.219	1.317	1.350	1.333	1.358	1.064	1.216	1.229
2017		1.354	1.318	1.368	1.377	1.369	1.402	1.147	1.271	1.190
2017 (p)	Ene-sep	1.351	1.340	1.374	1.378	1.362	1.394	1.134	1.267	1.172
2018 (p)	Ene-sep	1.244	s/i	1.275	1.278	1.268	1.278	1.034	1.152	1.108
2017 (p)	Enero	1.342	1.205	1.359	1.341	1.372	1.397	1.131	1.266	1.131
	Febrero	1.338	1.192	1.361	1.385	1.322	1.370	1.223	1.267	1.186
	Marzo	1.339	1.359	1.360	1.387	1.366	1.380	1.053	1.242	1.125
	Abril	1.338	1.389	1.390	1.374	1.346	1.389	1.005	1.255	1.177
	Mayo	1.327	1.385	1.375	1.354	1.346	1.370	1.064	1.226	1.161
	Junio	1.328	1.377	1.370	1.373	1.338	1.370	1.156	1.249	1.177
	Julio	1.374	1.370	1.378	1.399	1.396	1.412	1.173	1.284	1.093
	Agosto	1.390	1.423	1.399	1.406	1.393	1.424	1.214	1.313	1.189
	Septiembre	1.378	1.361	1.381	1.384	1.380	1.434	1.186	1.305	1.309
	Octubre	1.379	1.395	1.346	1.377	1.392	1.434	1.152	1.297	1.317
	Noviembre	1.382	1.242	1.346	1.378	1.409	1.443	1.211	1.305	1.217
	Diciembre	1.336	1.116	1.353	1.362	1.363	1.396	1.200	1.246	1.195
2018 (p)	Enero	1.274	1.160	1.295	1.314	1.303	1.315	1.143	1.192	1.126
	Febrero	1.227	1.243	1.289	1.264	1.257	1.268	1.023	1.138	1.107
	Marzo	1.237	1.220	1.287	1.290	1.275	1.285	1.013	1.135	1.061
	Abril	1.229	s/i	1.325	1.278	1.245	1.266	1.007	1.136	1.032
	Mayo	1.230	s/i	1.276	1.287	1.261	1.258	912	1.111	1.039
	Junio	1.225	s/i	1.202	1.258	1.261	1.260	1.008	1.143	963
	Julio	1.260	s/i	1.288	1.281	1.272	1.278	1.066	1.166	1.192
	Agosto	1.248	s/i	1.244	1.254	1.264	1.281	1.054	1.158	1.229
	Septiembre	1.265	s/i	1.270	1.272	1.273	1.292	1.078	1.185	1.223
Variación ene-sep 2018 / ene-sep 2017 (%)		-7,9	s/i	-7,2	-7,3	-6,9	-8,3	-8,8	-9,1	-5,5
<i>Fuente:</i> elaborado por Odepa con información Afech A.G.										
<i>Nota:</i> (p) indica cifras provisorias.										

Gráfico 4
Precio promedio de novillo gordo a productor en la Región de Los Lagos
Período sep 2010 - sep 2018
(Pesos nominales sin IVA)

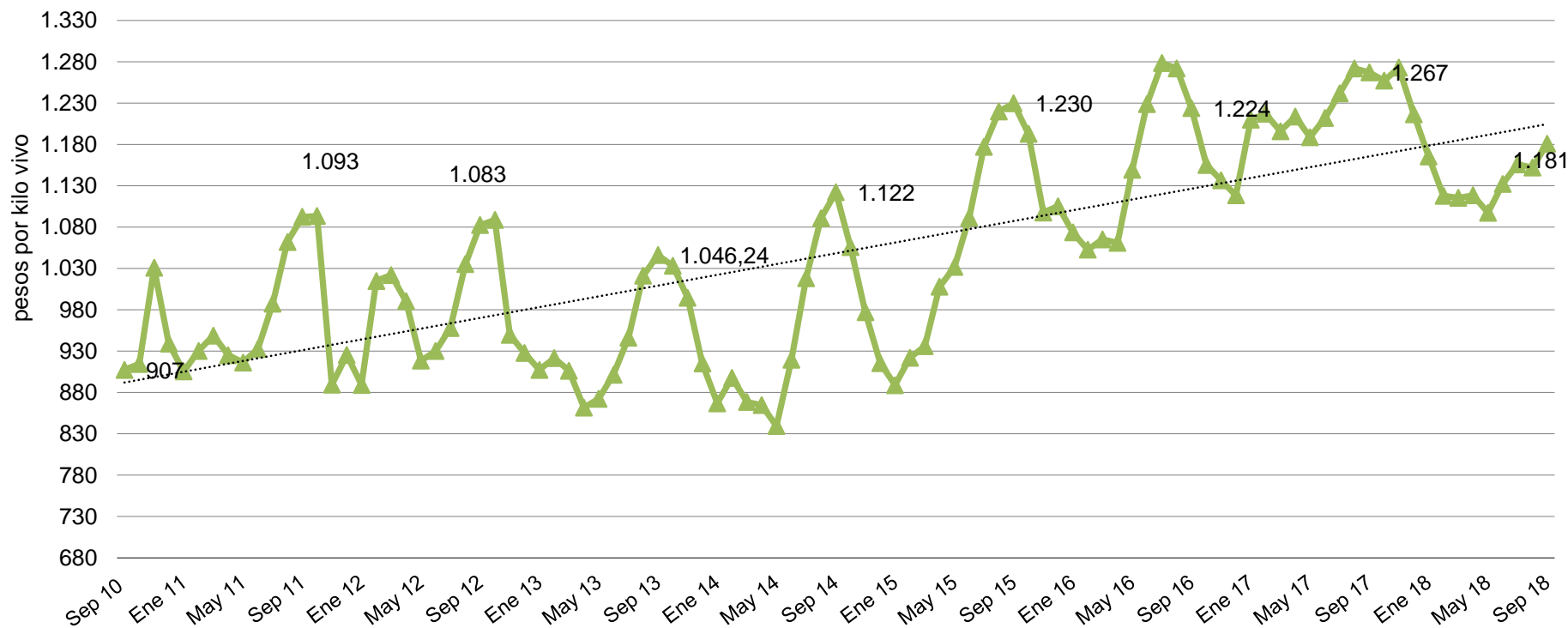

Fuente: elaborado por Odepa con información de Afech A.G.

Gráfico 5
Precio promedio de novillo gordo a productor en la Región de Los Lagos
Período sept 2015 - sept 2018
(En pesos reales de septiembre 2018)

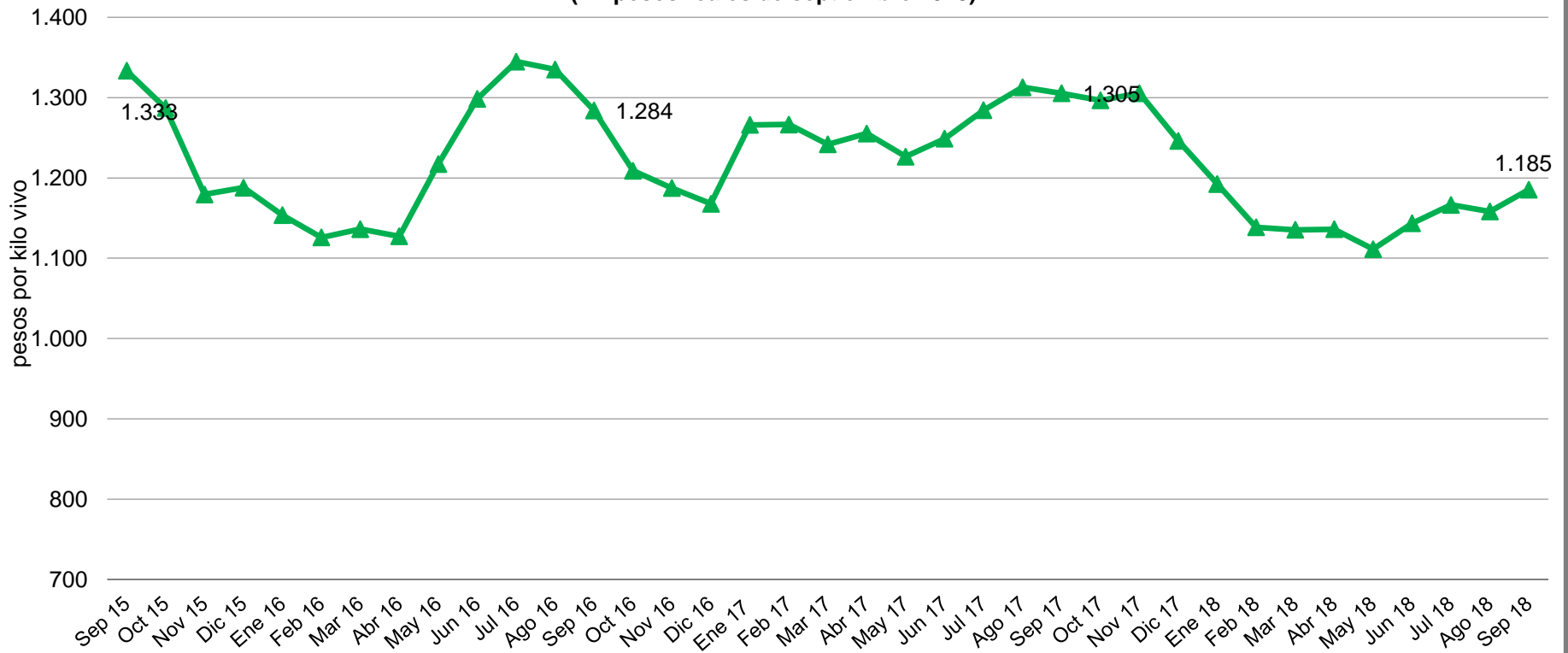

Fuente: elaborado por Odepa con información de Afech A.G.

Gráfico 6
Precio nominal promedio nacional del ganado bovino para faena
Período sep 2017 - sep 2018
(Pesos por kilo vivo)

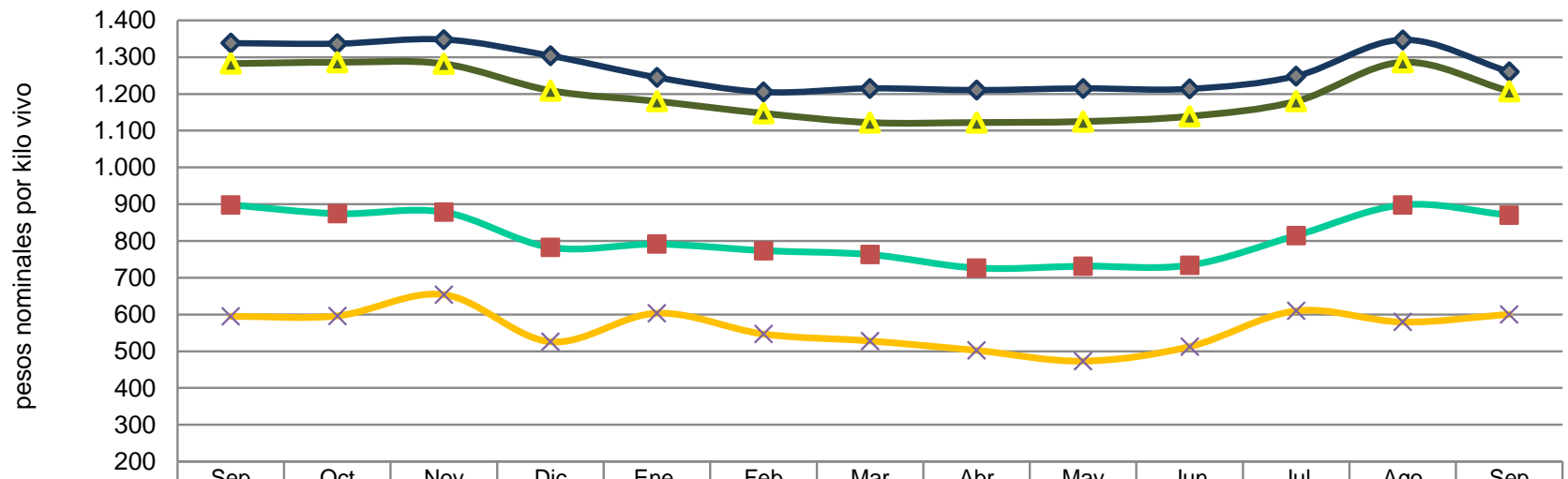

	Sep	Oct	Nov	Dic	Ene	Feb	Mar	Abr	May	Jun	Jul	Ago	Sep
◆ Novillo gordo	1.338	1.337	1.348	1.304	1.245	1.205	1.215	1.210	1.215	1.214	1.249	1.347	1.260
■ Vaca gorda	898	874	878	782	791	774	763	726	732	734	815	898	870
▲ Vaquilla gorda	1.282	1.286	1.282	1.209	1.180	1.147	1.122	1.122	1.125	1.139	1.180	1.286	1.207
× Vaca carnaza	595	596	654	526	603	547	528	502	473	513	610	579	600

Fuente: elaborado por Odepa con información de Afech A.G.

Gráfico 7
Precio nominal promedio nacional del ganado bovino para engorda y crianza
Período sep 2017 - sep 2018
(Pesos de kilo vivo)

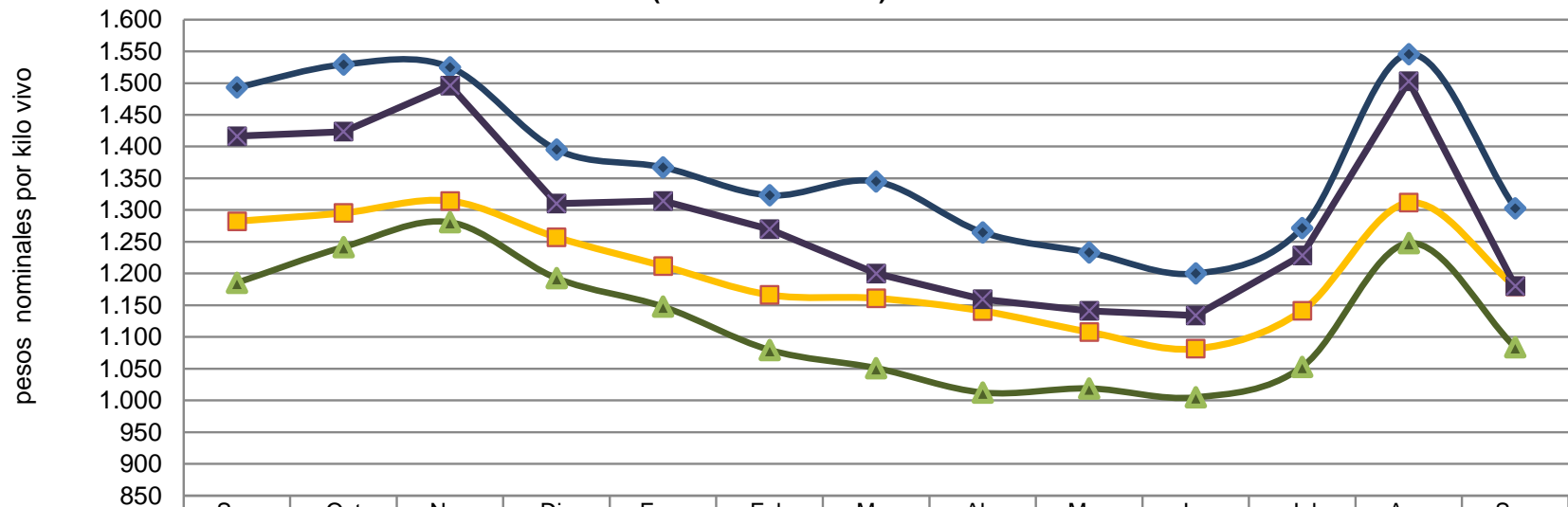

	Sep	Oct	Nov	Dic	Ene	Feb	Mar	Abr	May	Jun	Jul	Ago	Sep
◆ Terneros	1.493	1.529	1.525	1.395	1.367	1.323	1.345	1.265	1.233	1.200	1.272	1.546	1.303
■ Novillo engorda	1.282	1.295	1.314	1.257	1.212	1.166	1.161	1.141	1.108	1.081	1.141	1.312	1.180
▲ Vaquilla engorda	1.185	1.242	1.281	1.193	1.148	1.080	1.051	1.013	1.019	1.005	1.053	1.248	1.084
✕ Terneras	1.416	1.423	1.496	1.310	1.314	1.270	1.200	1.159	1.141	1.134	1.229	1.503	1.180

Fuente: elaborado por Odepa con información de Afech A.G.

Gráfico 8
Evolución mensual del precio real de la carne en vara categoría "V"
Santiago - precios de septiembre 2018
Período ene 2014 - jun 2018
(Pesos por kilo)

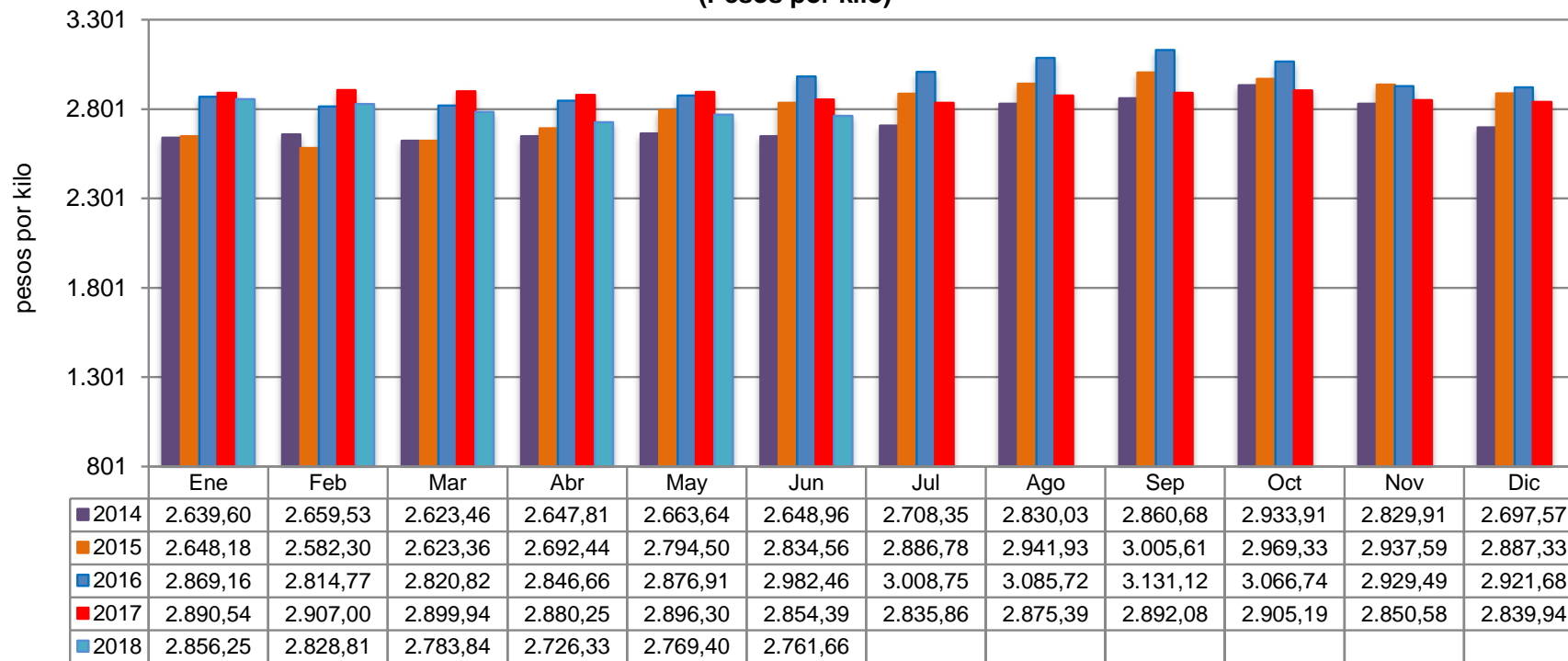

Fuente: Odepa.

Cuadro 7
Exportaciones de carne de bovino por destino

País de destino	Cantidad (toneladas)				Valor (miles de USD FOB)					USD/tonelada		
	2017	Ene - Sep			2017	Ene - Sep				Ene - Sep		
		2017	2018	Var. 18/17 (%)		2017	2018	Var. 18/17 (%)	Part. 2018 (%)	2017	2018	Var. 18/17 (%)
China	4.195	3.343	4.343	29,9	14.242	11.144	15.822	42	52,1	3.334	3.643	9,3
Canadá	1.024	670	1.209	80,4	3.793	2.444	4.998	104,5	16,4	3.648	4.134	13,3
España	144	103	111	7,8	2.825	1.992	2.247	12,8	7,4	19.340	20.243	4,7
Cuba	489	214	544	154,2	1.907	851	2.073	143,6	6,8	3.977	3.811	-4,2
Corea del Sur	447	292	380	30,1	1.686	1.085	1.577	45,3	5,2	3.716	4.150	11,7
Costa Rica	446	446	195	-56,3	2.160	2.160	969	-55,1	3,2	4.843	4.969	2,6
Alemania	45	31	43	38,7	881	573	915	59,7	3	18.484	21.279	15,1
Colombia	297	186	69	-62,9	1.592	1.008	372	-63,1	1,2	5.419	5.391	-0,5
Holanda	39	30	43	43,3	238	176	288	63,6	0,9	5.867	6.698	14,2
Brasil	0	0	45		0	0	218		0,7		4.844	
SUB - TOTAL	7.126	5.315	6.982	31,4	29.324	21.433	29.479	37,5	97	4.033	4.222	4,7
OTROS PAÍSES	391	326	91	-72,1	2.522	1.880	907	-51,8	3	5.767	9.967	72,8
TOTAL	7.517	5.641	7.073	25,4	31.846	23.313	30.386	30,3	100	4.133	4.296	4,0

Fuente: elaborado por Odepa con información del Servicio Nacional de Aduanas.

Nota: cifras sujetas a actualizaciones.

Cuadro 8								
Exportaciones de carne de bovino por principales productos y destinos								
País de destino	Código	Producto	Cantidad (toneladas)			Valor (miles USD FOB)		
			2017	Ene - Sep		2017	Ene - Sep	
				2017	2018		2017	2018
Alemania	02012000	Carne bovina en trozos sin deshuesar, fresca o refrigerada	1,8	1,8	1,3	27,3	27,3	19,9
Costa Rica			0,4	0,4	0,0	3,3	3,3	0,0
España			13,4	9,7	9,0	338,9	250,5	218,0
Estados Unidos			0,0	0,0	0,0	0,0	0,0	0,1
Francia			0,5	0,1	0,6	9,7	2,8	11,0
Grecia			0,1	0,0	0,0	1,0	0,0	0,0
Reino Unido			0,2	0,2	0,4	3,9	2,7	5,8
Suecia			0,1	0,1	0,0	6,0	6,0	0,0
Subtotal					16,6	12,3	11,2	390,1
Alemania	02013000	Carne bovina deshuesada fresca o refrigerada (total)	43,3	28,8	41,9	854,2	545,8	895,3
Brasil			0,0	0,0	44,8	0,0	0,0	217,8
Canadá			0,4	0,3	2,1	3,5	2,3	22,5
Colombia			1,6	1,6	0,0	48,2	48,2	0,0
Costa Rica			5,9	5,9	0,0	48,6	48,6	0,0
España			129,9	92,9	102,1	2.479,0	1.739,7	2.025,5
Estados Unidos			73,8	38,2	17,2	585,0	271,2	120,4
Francia			5,8	2,9	6,6	122,5	67,9	119,1
Holanda			0,6	0,6	0,0	14,9	14,5	0,0
Perú			0,2	0,2	0,4	3,1	3,1	7,3
Reino Unido			1,6	0,4	10,2	39,2	9,7	141,9
Suecia			3,4	2,9	2,9	116,8	101,5	83,8
Suiza			2,5	1,3	1,9	132,4	67,4	76,3
Subtotal					269,1	176,0	230,2	4.447,3
Canadá	2022000	Carne bovina los demás cortes (trozos) sin deshuesar, congeladas	6,9	6,9	0,0	33,3	33,3	0,0
China			3.078,0	2.552,7	3.209,2	8.819,7	7.331,2	10.062,9
Corea del Sur			275,9	183,1	244,1	880,9	567,2	918,4
Costa Rica			63,8	63,8	19,1	211,4	211,4	78,2
Cuba			3,0	2,9	2,3	18,6	18,2	10,3
España			0,0	0,0	0,2	0,0	0,0	3,3
Holanda			1,3	0,7	3,4	10,2	5,7	25,6
Japón			0,0	0,0	0,0	0,1	0,1	0,2
Perú			0,1	0,1	0,0	1,9	1,9	0,4
Subtotal					3.429,0	2.810,2	3.478,3	9.976,2
Canadá	02023000	Carne bovina deshuesada congelada (total)	1.016,5	662,5	1.206,6	3.755,7	2.408,5	4.975,1
China			1.117,5	790,4	1.097,7	5.422,4	3.812,7	5.641,3
Colombia			295,3	184,7	68,9	1.544,0	959,9	371,5
Corea del Sur			170,7	108,5	136,0	805,1	517,9	659,0
Costa Rica			376,0	376,0	175,7	1.896,7	1.896,7	890,7
Cuba			485,7	211,2	541,3	1.888,4	833,1	2.063,0
España			0,7	0,1	0,0	7,4	1,3	0,0
Estados Unidos			238,8	238,8	0,0	996,6	996,6	0,0
Francia			6,1	6,1	0,0	38,9	38,9	0,0
Grecia			1,5	0,0	0,0	18,5	0,0	0,0
Holanda			37,0	28,3	40,0	213,0	155,7	261,9
Hong Kong			1,9	1,9	11,3	6,0	6,0	49,4
Japón			12,2	9,2	7,4	131,4	91,8	68,1
México			0,0	0,0	2,8	0,0	0,0	6,2
Panamá			21,6	21,6	0,0	185,4	185,4	0,0
Perú			21,0	3,0	5,2	123,3	27,3	48,9
Terr. británico en América			0,0	0,0	0,2	0,0	0,0	1,9
Terr. francés en Australia			0,0	0,0	24,5	0,0	0,0	167,0
Subtotal					3.802,4	2.642,2	3.317,5	17.032,8
China	02021000	Carne bovina en canales o medias canales, congeladas	0,0	0,0	36,0	0,0	0,0	117,9
Subtotal			0,0	0,0	36,0	0,0	0,0	117,9
Total general			7.517,0	5.640,7	7.073,2	31.846,3	23.312,9	30.385,9

Fuente: elaborado por Odepa con información del Servicio Nacional de Aduanas.
Nota: cifras sujetas a actualizaciones.

Cuadro 9								
Exportaciones de subproductos bovinos por tipo y destinos								
País de destino	Código	Producto	Cantidad (toneladas)			Valor (miles USD FOB)		
			2017	Ene - Sep		2017	Ene - Sep	
				2017	2018		2017	2018
Corea del Sur	02062100	Despojos comestibles, lenguas de bovinos congeladas	0,1	0,0	11,5	0,9	0,0	89,3
Costa Rica			0,0	0,0	6,0	0,0	0,0	46,2
Francia			0,0	0,0	0,6	0,0	0,0	3,9
Japón			347,6	262,5	204,1	3.124,8	2.491,2	1.587,9
México			14,7	14,5	6,5	128,4	126,9	48,2
Subtotal			362,4	277,0	228,8	3.254,1	2.618,1	1.775,5
Canadá	02062900	Los demás despojos comestibles de bovinos, congelados	4,4	4,4	0,0	13,8	13,8	0,0
China			0,1	0,1	0,0	0,2	0,2	0,0
Corea del Sur			172,7	111,5	150,1	477,4	293,1	444,3
Hong Kong			339,7	248,7	139,7	823,6	572,6	398,4
Japón			143,5	113,1	110,7	559,3	432,5	578,5
México			170,7	128,8	116,1	252,4	204,6	196,0
Perú			115,2	93,1	61,3	156,7	128,0	88,9
Subtotal			946,2	699,8	577,8	2.283,5	1.644,7	1.706,2
Colombia	16025000	Las demás preparaciones de bovinos, incluidas las mezclas	3,1	3,1	0,0	20,6	20,6	0,0
Costa Rica			10,0	5,0	10,0	56,7	28,4	56,4
Cuba			442,3	222,6	472,0	1.252,4	641,8	1.321,1
Perú			24,3	4,5	17,3	126,9	23,7	93,1
Senegal			48,2	48,2	23,9	86,7	86,7	43,0
Terr. francés en Australia			0,0	0,0	1,5	0,0	0,0	7,0
Subtotal			528,0	283,4	524,7	1.543,3	801,1	1.520,6
Total general			1.836,5	1.260,3	1.331,2	7.080,8	5.064,0	5.002,3

Fuente: elaborado por Odepa con información del Servicio Nacional de Aduanas.
Nota: cifras sujetas a actualizaciones.

Cuadro 10								
Chile. Exportaciones de cuero por productos y destino								
País de destino	Código	Producto	Cantidad (toneladas)			Valor (miles USD FOB)		
			2017	Ene - Sep		2017	Ene - Sep	
				2017	2018		2017	2018
Croacia	41012000	Cueros y pieles enteras, en bruto, de bovinos y equinos hasta 8 kg secas, 10 kg para salados secos y 16 kg para los frescos, salados verdes (húmedos) o conservados de otro modo	20,1	20,1	0,0	25,6	25,6	0,0
Italia			14,8	0,0	0,0	63,5	0,0	0,0
Subtotal			34,9	0,0	0,0	89,2	0,0	0,0
Albania	41015000	Cueros y pieles enteras, en bruto, de bovinos y equinos de peso unitario > a 16 kg	19,3	0,0	0,0	29,2	0,0	0,0
Bélgica			214,6	189,7	75,6	247,5	221,2	80,3
Bosnia - Herzegovina			89,6	89,6	133,3	110,9	110,9	159,3
China			1.236,1	1.146,7	80,5	1.452,1	1.345,0	103,9
Croacia			190,9	126,0	58,2	232,2	155,2	73,3
Ecuador			36,9	0,0	0,0	49,2	0,0	0,0
España			265,2	173,7	68,4	313,1	213,4	63,7
Hong Kong			102,0	23,6	0,0	151,6	23,6	0,0
India			22,2	22,2	0,0	27,8	27,8	0,0
Italia			1.841,6	1.266,0	1.484,7	2.469,8	1.671,0	1.912,1
Japón			44,8	44,8	21,1	64,9	64,9	26,9
México			485,1	262,2	773,9	666,2	355,0	962,8
Polonia			0,0	0,0	23,0	0,0	0,0	37,5
Portugal			473,8	370,5	215,8	703,1	553,7	303,5
Reino Unido			20,2	20,2	0,0	20,4	20,4	0,0
Singapur			90,9	90,9	0,0	138,2	138,2	0,0
Tailandia			923,5	781,1	417,3	1.192,7	1.006,7	485,5
Turquía	123,3	123,3	158,1	145,6	145,6	190,5		
Subtotal			6.180,1	4.730,7	3.509,8	8.014,5	6.052,6	4.399,1
Alemania	41041100	Cueros y pieles curtidos de bovinos o equinos, en estado húmedo (incluido el <i>wet blue</i> , plena flor sin dividir; divididos con la flor)	0,0	0,0	17,9	0,0	0,0	41,6
Brasil			189,5	95,7	408,2	539,9	270,6	1.134,0
China			1.007,1	862,5	370,0	2.915,0	2.451,1	951,7
Colombia			1,4	1,4	40,1	31,3	31,3	169,9
El Salvador			19,8	19,8	0,0	73,0	73,0	0,0
España			36,1	19,4	16,3	99,7	53,9	34,1
Haití			100,7	80,4	36,5	270,9	217,3	102,8
Holanda			0,0	0,0	22,4	0,0	0,0	53,7
Hong Kong			87,9	71,3	65,7	375,1	294,7	301,9
India			55,9	55,9	43,8	169,6	169,6	135,6
Italia			2.451,2	1.668,6	2.231,1	6.270,1	4.416,2	5.089,8
Japón			0,0	0,0	21,7	0,0	0,0	100,0
México			112,9	112,7	65,0	283,8	283,3	131,7
Otros			18,2	0,0	0,0	19,5	0,0	0,0
Pakistán			0,0	0,0	3,6	0,0	0,0	10,6
Portugal			0,0	0,0	23,0	0,0	0,0	89,7
Reino Unido			0,0	0,0	22,7	0,0	0,0	50,0
Sudáfrica	72,2	72,2	0,0	177,0	177,0	0,0		
Taiwán	97,8	95,3	34,2	353,5	342,1	37,5		
Turquía	0,0	0,0	23,2	0,0	0,0	84,0		
Ucrania	20,9	0,0	0,0	50,1	0,0	0,0		
Vietnam	204,3	135,1	0,0	266,8	179,0	0,0		
Subtotal			4.475,8	3.290,4	3.445,5	11.895,3	8.959,2	8.518,3
Brasil	41041900	Los demás cueros y pieles curtidos de bovinos o equinos, en estado húmedo (incluido el <i>wet blue</i>)	0,0	0,0	26,7	0,0	0,0	72,8
China			512,8	411,8	485,5	759,1	628,9	550,3
Colombia			0,0	0,0	0,2	0,0	0,0	4,5
Hong Kong			0,0	0,0	26,0	0,0	0,0	26,9
Italia			0,0	0,0	23,4	0,0	0,0	95,5
Taiwán			0,0	0,0	179,4	0,0	0,0	180,9
Vietnam	403,6	351,9	51,3	540,8	472,2	52,8		
Subtotal			916,4	763,6	792,4	1.300,0	1.101,1	983,8
Total general			11.607,2	8.784,7	7.747,8	21.299,0	16.112,9	13.901,2

Fuente: elaborado por Odepa con información del Servicio Nacional de Aduanas.

Nota: cifras sujetas a actualizaciones.

Cuadro 11													
Importaciones de carne de bovino por origen													
País de origen	Cantidad (toneladas)					Valor (miles de USD CIF)					USD/tonelada		
	2017	Ene - Sep				2017	Ene - Sep				Ene - Sep		
		2017	2018	Var. 18/17 (%)			2017	2018	Var. 18/17 (%)	Part. 2018 (%)	2017	2018	Var. 18/17 (%)
Brasil	62.905	42.776	82.522	92,9	49,8	289.497	197.184	365.293	85,3	44,3	4.610	4.427	-4,0
Paraguay	93.587	70.153	49.350	-29,7	48,47230667	444.352	331.765	249.800	-24,7	30,3	4.729	5.062	7,0
Argentina	27.980	20.920	24.573	17,5		164.182	120.400	144.947	20,4	17,6	5.755	5.899	2,5
Estados Unidos	8.662	6.573	5.619	-14,5		56.213	40.695	42.754	5,1	5,2	6.191	7.609	22,9
Uruguay	5.129	3.888	3.222	-17,1		29.676	22.322	19.076	-14,5	2,3	5.741	5.921	3,1
Canadá	413	298	300	0,7		2.716	1.892	1.999	5,7	0,2	6.349	6.663	5,0
Colombia	98	98	0			489	489	0		0	4.990	0	0,0
OTROS PAÍSES	2	0	-1			1	3	-1	-150	0			
TOTAL	198.821	144.728	165.586	14,4		987.336	714.848	823.898	15,3	100	4.939	4.976	0,7

Fuente: elaborado por Odepa con información del Servicio Nacional de Aduanas.

Nota: cifras sujetas a actualizaciones. Cifras del mes julio en revisión debido a errores de digitación en partidas de carne desde Brasil

Cuadro 12
Importaciones de carne de bovino por productos y origen

País de origen	Código	Producto	Cantidad (toneladas)			Valor (miles USD CIF)		
			2017	Ene - Sep		2017	Ene - Sep	
				2017	2018		2017	2018
Estados Unidos	02012000	Carne bovina en trozos sin deshuesar, fresca o refrigerada	379,2	315,5	160,2	2.674,0	2.132,4	1.368,6
Paraguay			23,8	0,0	0,0	79,8	0,0	0,0
Subtotal			403,0	315,5	160,2	2.753,8	2.132,4	1.368,6
Argentina	02013000	Carne bovina deshuesada, fresca o refrigerada (total)	27.285,0	20.292,8	24.385,4	161.470,5	118.140,8	144.094,8
Australia			0,0	0,0	0,0	0,8	0,8	0,0
Brasil			52.933,8	35.615,3	67.387,3	249.976,3	168.161,9	313.309,4
Canadá			297,7	250,5	280,6	1.637,8	1.375,6	1.782,5
Colombia			97,9	97,9	0,0	489,4	489,4	0,0
Estados Unidos			6.686,1	5.774,8	2.561,8	41.547,3	34.862,3	20.970,0
Holanda			0,0	0,0	0,7	0,0	0,0	16,8
Paraguay			84.337,3	63.042,7	47.618,3	415.168,5	309.387,2	243.827,9
Uruguay			4.727,6	3.525,2	3.071,7	27.798,4	20.624,3	18.313,0
Subtotal			176.365,4	128.599,2	145.305,6	898.088,9	653.042,2	742.314,4
Canadá	02022000	Carne bovina, los demás cortes (trozos) sin deshuesar, congelada	56,5	19,9	8,2	421,1	167,6	85,2
Estados Unidos			250,8	200,7	399,7	1.734,6	1.342,0	2.668,2
Holanda			0,0	0,0	0,2	0,0	0,0	2,4
Subtotal			307,3	220,6	408,1	2.155,7	1.509,6	2.755,8
Argentina	02023000	Carne bovina deshuesada congelada (total)	695,4	627,2	187,4	2.711,3	2.259,4	852,0
Brasil			9.994,0	7.160,8	15.134,5	39.521,2	29.022,3	51.984,0
Canadá			59,3	28,0	10,9	657,4	349,3	131,0
Estados Unidos			1.346,3	282,2	2.496,9	10.257,6	2.358,7	17.747,0
Holanda			0,2	0,0	0,5	3,3	0,0	10,6
Paraguay			9.225,9	7.109,9	1.732,1	29.104,1	22.378,2	5.972,4
Uruguay			401,1	362,6	149,8	1.877,4	1.698,0	762,7
Otros			45,3	22,0	0,0	205,7	97,6	0,0
Subtotal			21.767,5	15.592,8	19.712,0	84.337,9	58.163,4	77.459,6
Total general			198.843	144.728	165.586	987.336	714.848	823.898

Fuente: elaborado por Odepa con información del Servicio Nacional de Aduanas.

Nota: cifras sujetas a actualizaciones. Cifras del mes julio en revisión debido a errores de digitación en partidas de carne desde Brasil

Cuadro 13								
Importaciones de subproductos bovinos por tipo y origen								
País de origen	Código	Producto	Cantidad (toneladas)			Valor (miles USD CIF)		
			2017	Ene - Sep		2017	Ene - Sep	
				2017	2018		2017	2018
Canadá	02062200	Despojos comestibles, hígados de bovinos congelados	437,6	809,0	1.165,0	353,2	731,4	1.063,7
Estados Unidos			1.293,9	317,5	604,6	1.111,8	256,1	489,2
Subtotal			1.731,5	1.126,4	1.769,5	1.465,0	987,5	1.553,0
Canadá	02062900	Los demás despojos comestibles de bovinos, congelados	18,8	9,3	3,8	44,1	28,2	9,4
Estados Unidos			191,8	109,2	216,1	389,5	250,9	446,6
México			0,0	0,0	26,4	0,0	0,0	133,6
Subtotal			210,5	118,5	246,3	433,6	279,1	589,5
Alemania	16025000	Las demás preparaciones de bovinos, incluidas las mezclas	0,2	0,2	2,1	0,9	0,9	4,3
Argentina			53,0	53,0	44,7	258,4	258,4	272,5
Brasil			305,5	283,6	197,6	1.632,2	1.519,2	1.170,7
Corea del Sur			0,2	0,2	0,0	0,4	0,4	0,0
España			55,0	50,2	31,0	269,7	245,0	155,0
Estados Unidos			258,1	196,2	261,2	1.402,5	1.038,8	1.532,6
Italia			0,0	0,0	0,0	0,0	0,0	0,0
México			764,8	581,5	345,7	2.840,2	2.217,3	1.297,4
Reino Unido			0,0	0,0	0,0	0,1	0,1	0,0
Uruguay			0,0	0,0	0,0	0,8	0,8	0,0
Subtotal			1.436,8	1.164,8	882,2	6.405,2	5.281,0	4.432,5
Total general			3.378,8	2.409,8	2.898,0	8.303,8	6.547,7	6.575,0

Fuente: elaborado por Odepa con información del Servicio Nacional de Aduanas.
Nota: cifras sujetas a actualización. Cifras del mes julio en revisión debido a errores de digitación en partidas de carne desde Brasil

Cuadro 14								
Importaciones de cueros por tipos y origen								
País de origen	Código	Producto	Cantidad (toneladas)			Valor (miles USD CIF)		
			2017	Ene- Sep		2016	Ene- Sep	
				2017	2018		2017	2018
Argentina	41015000	Cueros y pieles enteras, en bruto, de bovinos y equinos de peso unitario > a 16 kg	102,4	76,9	221,7	154,8	109,8	330,9
Otros			20,2	0,0	41,2	32,3	0,0	53,4
Subtotal			122,6	76,9	262,9	187,1	109,8	384,3
Argentina	41041100	Cueros y pieles curtidos de bovinos o equinos, en estado húmedo (incluido el <i>wet blue</i> , plena flor sin dividir; divididos con la flor)	19,2	2,9	25,8	104,3	16,3	155,6
Australia			88,9	52,0	17,3	523,6	344,2	90,1
Bolivia			0,1	0,1	0,0	1,2	1,2	0,0
Brasil			0,8	0,8	21,3	12,9	12,9	61,6
Ecuador			32,0	17,9	0,0	99,2	66,1	0,0
Paraguay			2,3	2,3	0,0	6,6	6,6	0,0
Turquía			3,2	3,2	0,0	18,8	18,8	0,0
Uruguay			0,0	0,0	34,0	0,0	0,0	155,7
Venezuela			0,0	0,0	0,0	0,0	0,0	0,3
Subtotal			146,5	79,2	98,4	766,4	466,0	463,3
Argentina	41041900	Los demás cueros y pieles curtidos de bovinos o equinos, en estado húmedo (incluido el <i>wet blue</i>)	6,5	6,5	6,7	22,2	22,2	103,8
Australia			3,7	3,7	0,0	6,1	6,1	0,0
Bolivia			17,7	17,7	0,0	73,7	73,7	0,0
Brasil			40,4	19,8	0,0	27,2	12,7	0,0
Subtotal			68,3	47,7	6,7	129,2	114,7	103,8
Total general			337,4	203,7	368,1	1.082,7	690,5	951,4

Fuente: elaborado por Odepa con información del Servicio Nacional de Aduanas.
Nota: cifras sujetas a actualizaciones.

Cuadro 15
Exportación de animales en pie (Código 01022900)

Pais de destino	Número de Cabezas					VALOR (MILES DE US\$ FOB)				
	Totales		Ene - sep			Totales		Ene - sep		
	2016	2017	2016	2017	2018	2016	2017	2016	2017	2018
Perú	0	491	0	491	158	0	719	0	719	220
China	0	12.519	0	9.287	0	0	14.178	0	11.217	0
Turquía	22.966	0	12.836	0	0	17.712	0	9.994	0	0
Ecuador	0	840	0	840	0	0	932	0	932	0
Paraguay	40	0	40	0	0	28	0	28	0	0
Total general	23.006	13.850	12.876	10.618	158	17.740	15.830	10.022	12.868	220

Fuente: elaborado por Odepa con información del Servicio Nacional de Aduanas e INE.

Gráfico 9
Importaciones mensuales de carne bovina
Período ene 2015 - sep 2018
(Toneladas)

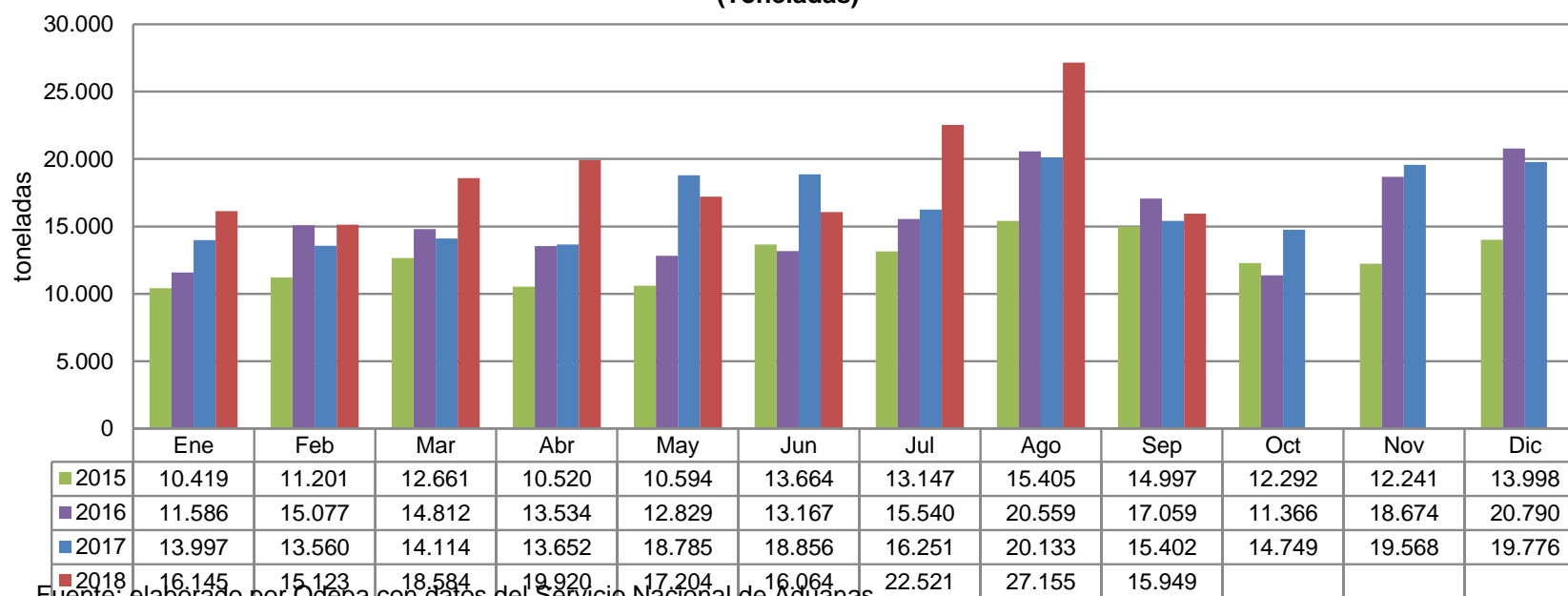

Fuente: elaborado por Odepa con datos del Servicio Nacional de Aduanas.

Nota: cifras sujetas a actualizaciones.

Gráfico 10
Precios mensuales de novillo vivo en países del Mercosur y Chile. Período ene 2015 - jul 2018
(USD/Kg vivo)

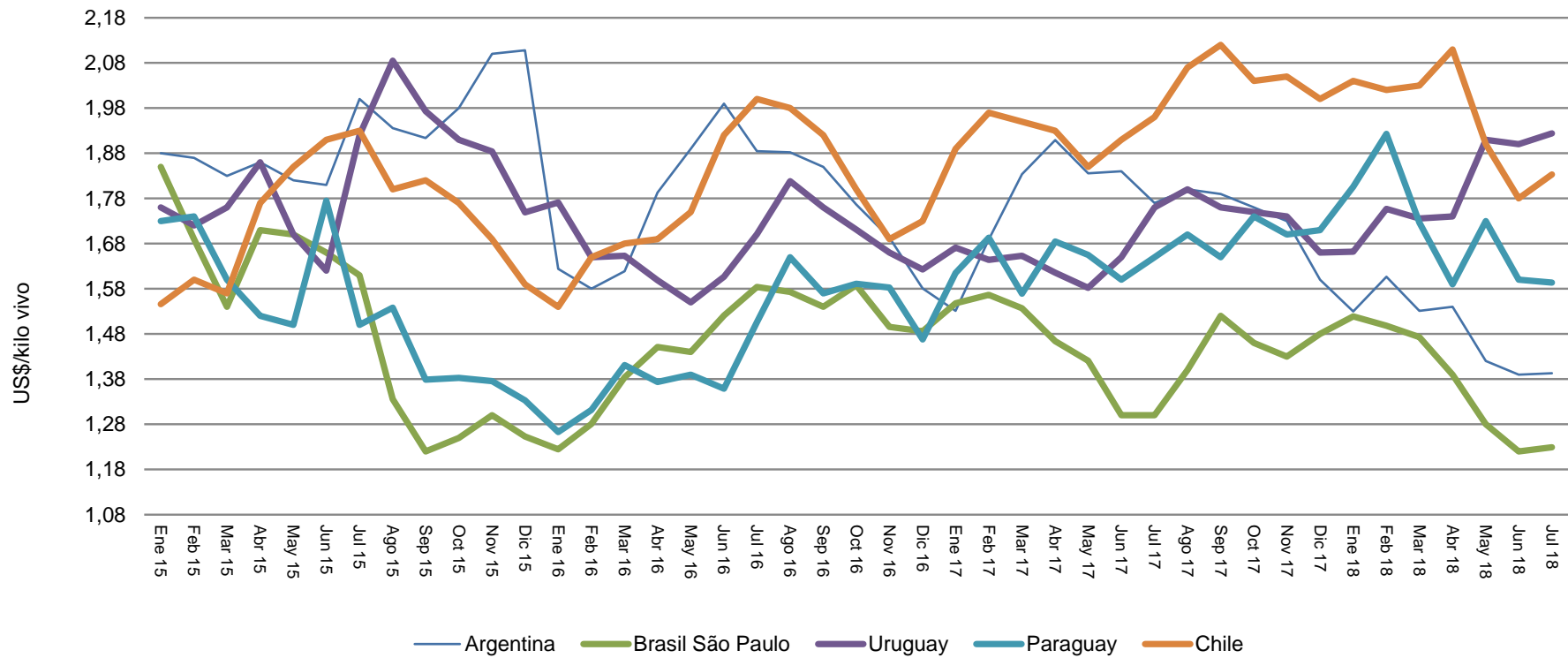

Fuente: elaborado por Odepa con información del Ministerio de Agroindustria de Argentina y AFECH A.G

Cuadro 16
Disponibilidad aparente de carnes por habitante
Período 2001-2017
(Kilos)

Año	Bovino	Ovino	Porcino	Aves	Otras	Total
2001	22,1	0,4	17,9	29,4	0,7	70,5
2002	22,1	0,4	19,4	27,6	0,7	70,2
2003	23,1	0,3	19,1	27,7	0,6	70,8
2004	24,3	0,3	18,4	30,8	0,6	73,7
2005	25,3	0,2	19,4	30,5	0,5	75,0
2006	22,1	0,3	22,6	34,1	0,6	79,0
2007	23,9	0,3	23,6	33,3	0,5	81,0
2008	22,2	0,4	25,1	33,4	0,5	81,2
2009	22,6	0,3	24,1	32,0	0,4	79,1
2010	23,8	0,2	24,4	33,4	0,4	81,9
2011	21,7	0,3	25,6	36,7	0,5	84,7
2012	22,5	0,3	27,0	36,9	0,5	87,2
2013	24,4	0,2	26,7	37,3	0,4	89,4
2014	24,9	0,2	24,2	37,0	0,4	87,2
2015	24,3	0,2	23,6	38,9	0,5	87,5
2016	26,7	0,2	23,7	41,2	0,4	92,2
2017	26,7	0,2	24,6	41,1	0,4	93,0

Nota: otras carnes comprende equino y caprino. La estimación no considera cambios de *stock*, por lo cual las cifras de disponibilidad aparente son sólo aproximadas. Corresponden a kilos netos, con o sin hueso, salvo en el caso de la carne bovina, en que se ha efectuado la equivalencia a carne en vara.

Fuente: elaborado por Odepa con información del Servicio Nacional de Aduanas e INE.