



Boletín del Vino

Mayo 2022



Boletín del vino: producción, precios y comercio exterior Avance a abril 2022

Carolina Buzzetti Horta

Publicación de la Oficina de Estudios y Políticas Agrarias (Odepa)
del Ministerio de Agricultura, Gobierno de Chile

Director y Representante Legal
Ivan Rodriguez Rojas (S)

Se puede reproducir total o parcialmente citando la fuente

Teatinos 40, piso 8. Santiago, Chile

Teléfono : (56- 2) 2397 3000

Fax : (56- 2) 2397 3111

www.odepa.gob.cl





CONTACTO SIAC
800 360 990
Sistema Integral de Información
y Atención Ciudadana

INFORMATIVO PRODUCIDO Y EDITADO POR ODEPA | TEATINOS 40 | PISO 8 | SANTIAGO DE CHILE |
FONO CONSULTA: 800 360 990 FONO MESA CENTRAL (56-2) 2397 3000 | odepa@odepa.gob.cl

*No se autoriza la reproducción total o parcial de la información sin el consentimiento de Odepa.



Cordemos nuestro planeta



www.odepa.gob.cl

TABLA DE CONTENIDO

Comentario	Descripción	Página
	Comentarios	5

Cuadro	Descripción	Página
1	Exportación de vinos y mostos 2021 - 2022	6
2	Exportación de vino embotellado por rango de precios	10
3	Exportación de vino a granel por rango de precios	11
4	Precios a productor de vino genérico tinto	13
5	Precios a productor de vino Cabernet	13
6	Precios a productor de vino País	14
7	Precios a productor de vino Semillón	14
8	Precios de uva a productor. Región de Coquimbo	15
9	Precios de uva a productor. Región de Valparaíso	15 - 16
10	Precios de uva a productor. Región de O'Higgins	17
11	Precios de uva a productor. Región del Maule	18-19-20-21-22-23
12	Precios de uva a productor. Región de Ñuble	23 - 24
13	Precios de uva a productor. Región de Biobío	25
14	Exportación de vinos y alcoholes según variedad	26
15	Exportación de vinos con denominación de origen por país de destino	27
16	Exportación de vinos a granel por país de destino	28
17	Exportación de los demás vinos en envases entre 2 y 10 lts por país de destino	29
18	Exportación de vino espumoso por país de destino	30
19	Estadísticas del mercado del vino en Chile	35
20	Existencias de vino por regiones	36
21	Existencias de vinos con DO por variedades	37
22	Exportación de pisco y similares por país de destino	38
23	Producción de vinos años 2020 y 2021, por región y categoría	39
24	Evolución de la producción de vinos con DO por cepa	40
25	Evolución de la superficie plantada con vides	42
26	Plantaciones de vides para vinificación por regiones	43
27	Evolución de la superficie plantada con los principales cepajes	44

TABLA DE CONTENIDO

Gráfico	Descripción	Página
1	Evolución de las exportaciones de vino (total)	7
2	Evolución del precio medio de los vinos chilenos exportados según categoría	7
3	Evolución de las exportaciones de vino con denominación de origen	7
4	Evolución de las exportaciones de vino a granel	8
5	Evolución de las exportaciones de los demás vinos envasados	8
6	Evolución de las exportaciones de vinos espumantes	8
7	Evolución de las exportaciones de vinos en envases entre 2 y 10 lts	9
8	Exportación de vino embotellado por rangos de precios	10
9	Exportación de vino a granel por rangos de precios	11
10	Valor medio de exportación vino a granel (USD/litro)	12
11	Valor medio de exportación vino a granel (CLP/litro)	12
12	Volumen de exportaciones de vino con denominación de origen	31
13	Valor de las exportaciones de vino con denominación de origen	31
14	Precio medio de exportación de vino con denominación de origen	31
15	Volumen de exportaciones de vino a granel	32
16	Valor de exportaciones de vino a granel	32
17	Precio medio de exportación de vino a granel	32
18	Volumen de exportaciones de los demás vinos en envases entre 2 y 10 lts	33
19	Valor de exportaciones de los demás vinos en envases entre 2 y 10 lts	33
20	Precio medio de exportación de los demás vinos en envases entre 2 y 10 lts	33
21	Volumen de exportaciones de vino espumoso	34
22	Valor de exportaciones de vino espumoso	34
23	Precio medio de exportación de vino espumoso	34
24	Evolución de las existencias de vinos	37
25	Evolución de la producción de vinos con DO por cepa	40
26	Producción de vinos con DO por variedad año 2021	41
27	Evolución de la producción de vinos por categorías	41
28	Evolución de la superficie de vides por cepaje	44
29	Comparación de precios de vinos en Chile y Argentina	45

Comentarios

1. Exportaciones 2022

En los primeros meses de 2022, las exportaciones totales de vino llegan a 275,6 millones de litros, por un total de USD 581,5 millones; lo que representa una reducción de 2% en volumen y de 2,8% en valor en relación con el mismo periodo de 2021.

De vinos con denominación de origen, en este periodo, se exportaron 129,4 millones de litros (5,5% menos que en el mismo periodo 2021), por un valor de USD 429,7 millones (6,1% menor al valor exportado en mismo periodo 2021). Con esto, el precio medio de la categoría para este periodo llega a USD 3,32 / litro, lo que significa una disminución de 0,7% respecto a igual periodo de 2021.

Por su parte, entre enero y abril de 2022, se exportaron 117,4 millones de litros de vino a granel por un monto total de USD 110,1 millones, con un precio medio de USD 0,94 / litro. Estas exportaciones representan un alza de 3,5% en volumen y de 13,4% en valor respecto de igual periodo del año anterior.

La exportación de vinos espumosos registra un aumento de 1,2% en volumen y una reducción de 1,4% en valor, respecto del año 2021; llegando a 1 millón de litros, por un valor de USD 3,9 millones.

Cuadro 1. Exportaciones de vinos y mostos 2022 vs 2021

	VOLUMEN - Millones de litros									
	Año 2021	Acumulado años 2021 y 2022			Meses			Acumulado 12 meses		
		Ene - abr 21	Ene - abr 22	% Variación	abr-21	abr-22	% Variación	May 20 - abr 21	May 21- abr 22	% Variación
Vino con denominación de origen	448,2	136,8	129,4	-5,5%	40,6	33,1	-18,5%	447,1	440,7	-1,4%
Vino a granel	353,1	113,4	117,4	3,5%	26,1	26,6	1,8%	345,3	357,1	3,4%
Mosto a granel (a)	43,2	10,8	9,9	-8,7%	2,3	2,0	-13,2%	35,2	42,2	19,8%
Los demás vinos envasados menores a 2 lts.	39,2	11,7	11,8	0,5%	2,9	2,8	-3,5%	37,8	39,3	3,8%
Demás vinos en envases entre 2 y 10 lts.	21,0	7,1	6,0	-15,7%	1,6	1,4	-14,0%	23,6	19,9	-15,9%
Vinos espumosos	3,6	1,0	1,0	1,2%	0,2	0,3	7,5%	3,5	3,6	2,8%
Vinos con pulpa de frutas	0,58	0,16	0,16	-2,7%	0,05	0,04	-26,6%	0,52	0,58	10,4%
SUBTOTAL sin incluir mosto	865,7	270,2	265,7	-1,7%	71,6	64,2	-10,3%	857,9	861,1	0,4%
TOTAL EXPORTACIONES VINOS (a)	908,8	281,1	275,6	-2,0%	73,9	66,2	-10,4%	893,2	903,3	1,1%
	VALOR - Millones US\$									
Vino con denominación de origen	1.505,6	457,8	429,7	-6,1%	131,8	109,8	-16,7%	1.431,1	1.477,5	3,2%
Vino a granel	308,8	97,1	110,1	13,4%	22,5	24,6	9,4%	299,3	321,8	7,5%
Mosto a granel	82,6	19,7	17,1	-13,2%	4,2	3,9	-7,3%	64,0	80,0	25,0%
Los demás vinos envasados menores a 2 lts.	86,4	25,3	26,0	2,7%	6,3	6,3	-0,8%	81,8	87,1	6,5%
Demás vinos en envases entre 2 y 10 lts.	40,3	13,5	11,1	-17,7%	3,0	2,5	-18,2%	44,4	37,9	-14,7%
Vinos espumosos	14,5	4,0	3,9	-1,4%	1,0	1,1	8,9%	14,3	14,4	1,0%
Vinos con pulpa de frutas	2,4	0,7	0,6	-9,6%	0,2	0,1	-49,2%	2,2	2,3	5,0%
SUBTOTAL sin incluir mosto	1.957,8	598,4	581,5	-2,8%	164,8	144,3	-12,4%	1.873,1	1.941,0	3,6%
TOTAL EXPORTACIONES VINOS	2.040,5	618,1	598,7	-3,2%	168,9	148,2	-12,3%	1.937,1	2.021,0	4,3%
	PRECIO MEDIO - US\$ / litro									
Vino con denominación de origen	3,36	3,35	3,32	-0,7%	3,24	3,32	2,3%	3,20	3,35	4,7%
Vino a granel	0,87	0,86	0,94	9,5%	0,86	0,92	7,5%	0,87	0,90	4,0%
Mosto a granel (a)	1,91	1,82	1,74	-4,9%	1,81	1,93	6,9%	1,82	1,90	4,3%
Los demás vinos envasados menores a 2 lts.	2,20	2,16	2,21	2,2%	2,16	2,22	2,8%	2,16	2,22	2,6%
Demás vinos en envases entre 2 y 10 lts.	1,92	1,89	1,85	-2,3%	1,92	1,82	-4,9%	1,88	1,90	1,4%
Vinos espumosos	4,04	4,12	4,01	-2,6%	4,15	4,21	1,3%	4,08	4,01	-1,8%
Vinos con pulpa de frutas	4,07	4,37	4,06	-7,1%	4,67	3,24	-30,8%	4,18	3,98	-4,8%
SUBTOTAL sin incluir mosto	2,26	2,21	2,19	-1,2%	2,30	2,25	-2,4%	2,18	2,25	3,2%
TOTAL EXPORTACIONES VINOS (a)	2,25	2,20	2,17	-1,2%	2,29	2,24	-2,1%	2,17	2,24	3,2%

Fuente: elaborado por ODEPA sobre la base de antecedentes del Servicio Nacional de Aduanas

Nota: A partir de diciembre de 2015, en las exportaciones de mostos se agregó la glosa del Jugo de uva (incluido el mosto), código 20096000, como una forma de considerar todos los productos que inciden en el mercado del vino y, a partir de enero de 2017, se incorporó el código 220422, correspondiente a la glosa de "vinos en recipientes con capacidad superior a 2 lts. pero inferior o igual a 10 lts.", anteriormente las transacciones en estos envases quedaban clasificadas dentro del código 22042990, correspondiente a "los demás vinos con capacidad mayor a 2 lts.", que comprende a los vinos a granel.

(a) Los volúmenes de las exportaciones de mostos están expresados o considerados en términos de producto concentrado.

Gráfico 1. Evolución de las exportaciones de vino (total).
Período 2002 a 2021



Gráfico 2. Evolución del precio medio de los vinos chilenos exportados según categoría



Gráfico 3. Evolución de las exportaciones de vino con denominación de origen.
Período 2002 - 2021

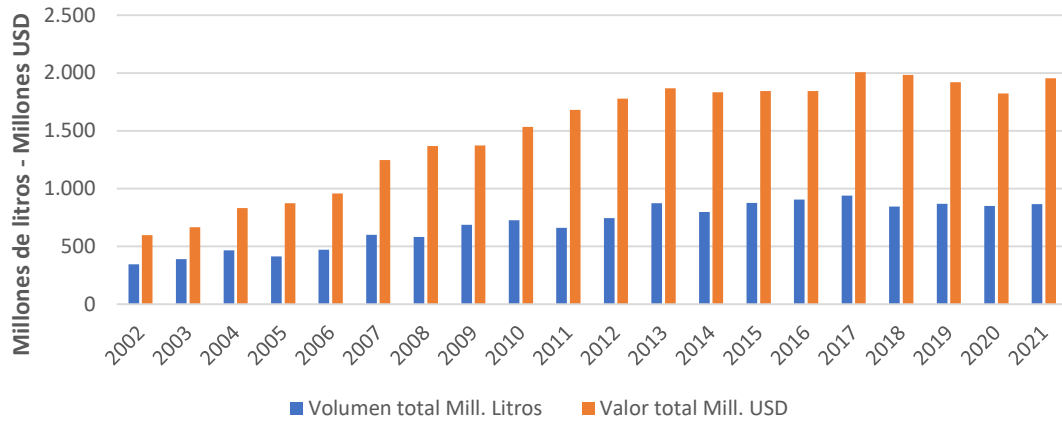

Gráfico 4. Evolución de las exportaciones de vino a granel.
Período 2002 - 2021

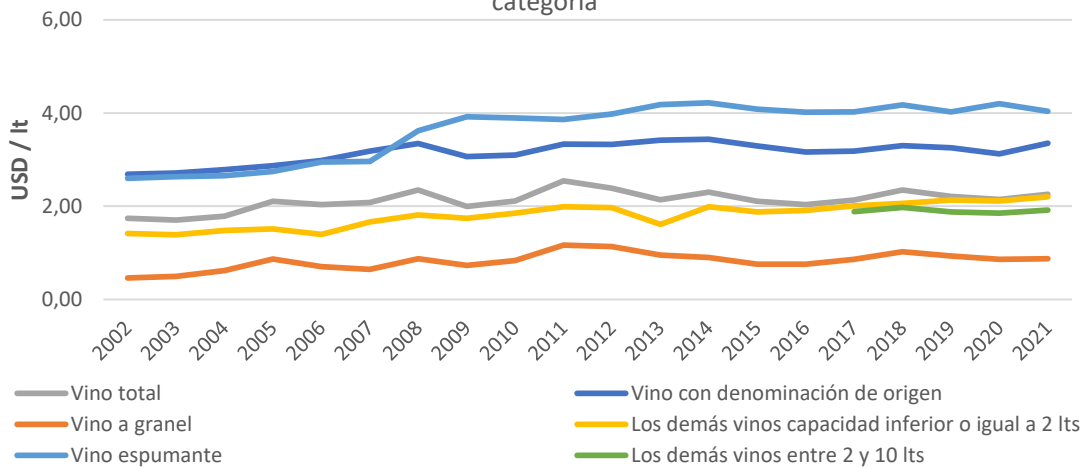

Gráfico 5. Evolución de las exportaciones de los demás vinos envasados con capacidad menor o igual a 2 litros.
Período 2002 - 2021

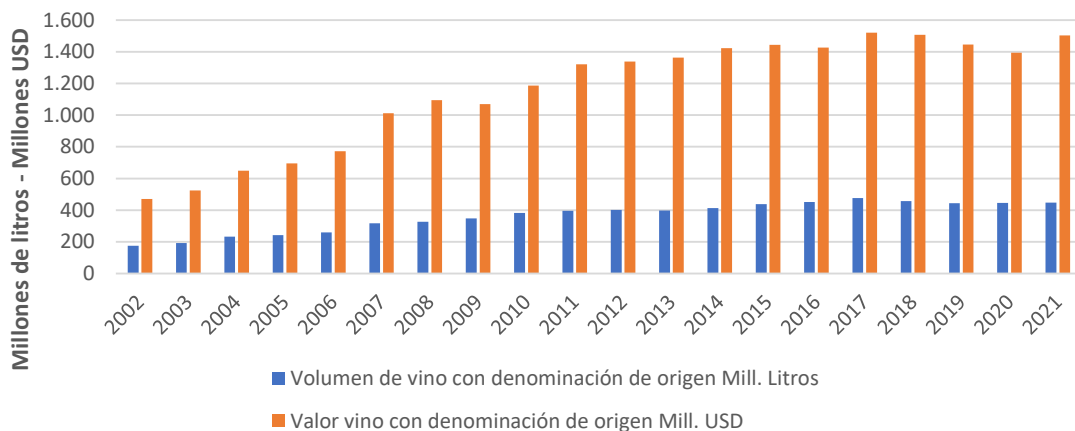

Gráfico 6. Evolución de las exportaciones de vino espumante.
Período 2002 - 2021

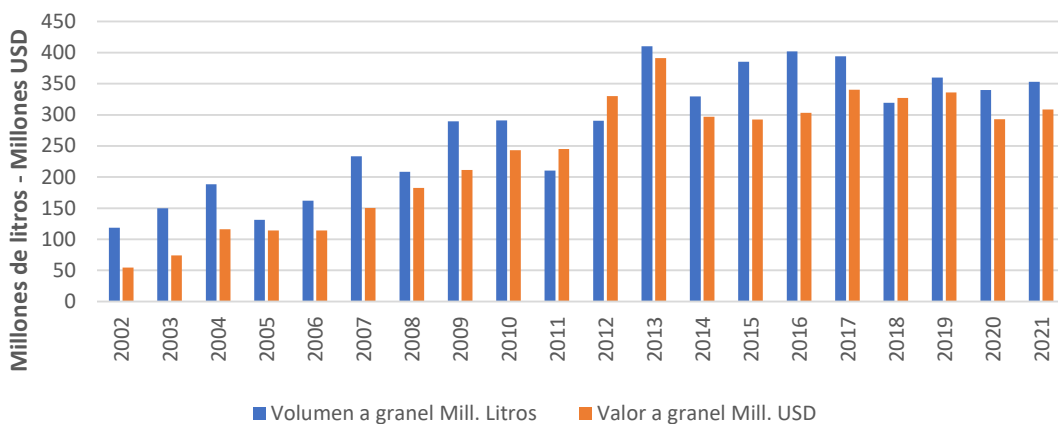

Gráfico 7. Evolución de las exportaciones de vino en envases entre 2 y 10 litros.
Período 2017 - 2021

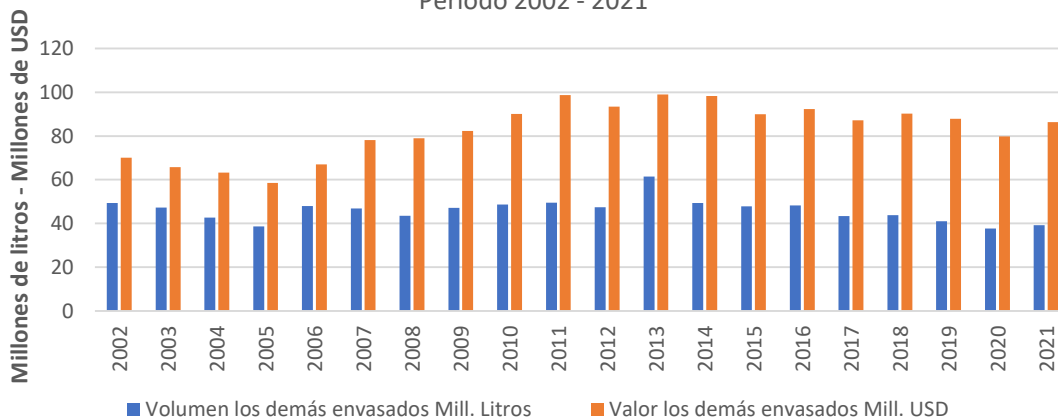

Cuadro 2. Exportaciones de vino con denominación de origen por rangos de precios

2019 - 2020 - 2021

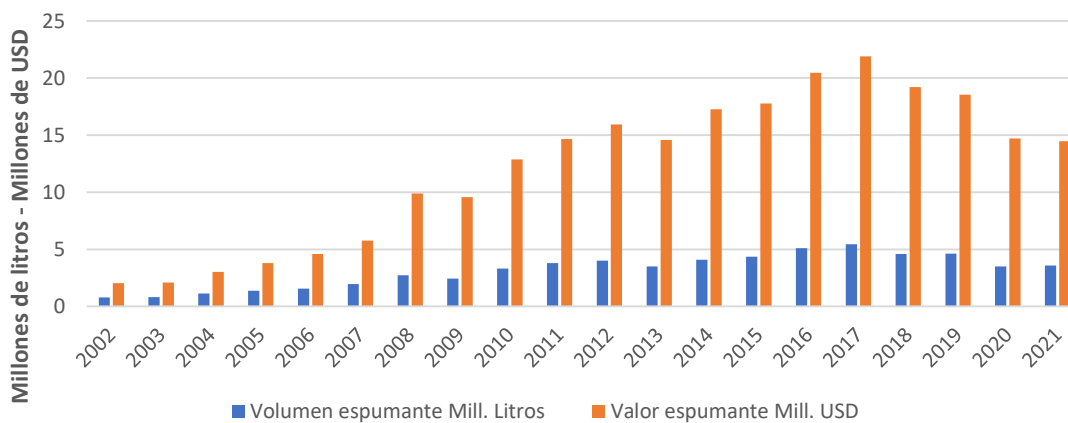
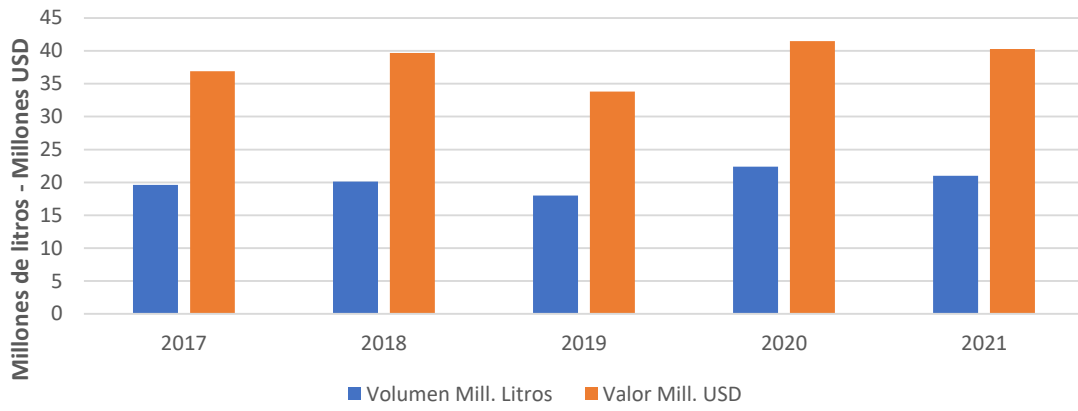
	Mill. USD	Mill. cajas	Part (%)	Mill. USD	Mill. cajas	Part (%)	Mill. USD	Mill. cajas	Part (%)
	Val 2019	Vol 2019	Val 2019	Val 2020	Vol 2020	Val 2020	Val 2021	Vol 2021	Val 2021
Menor a USD 20 por caja	213,4	12,4	15%	243,2	14,6	17%	234,6	13,8	16%
Entre USD 20 y USD 29,9 por caja	517,4	22,2	36%	516,7	22,0	37%	501,9	21,1	33%
Entre USD 30 y USD 39,9 por caja	281,1	8,2	19%	250,6	7,3	18%	263,2	7,6	18%
Entre USD 40 y USD 59,9 por caja	204,2	4,4	14%	177,6	3,8	13%	226,9	4,9	15%
Entre USD 60 y USD 99,9 por caja	120,7	1,6	8%	101,9	1,3	7%	134,8	1,8	9%
Mayor a USD 100 por caja	108,2	0,5	7%	104,0	0,4	7%	142,4	0,6	9%

Fuente: elaborado por Odepa con antecedentes del Servicio Nacional de Aduanas

Nota: 1 caja = 9 litros (12 botellas de 0,75 litros c/u)

Gráfico 8. Exportaciones de vino embotellado por rangos de precios

2019 - 2020 - 2021

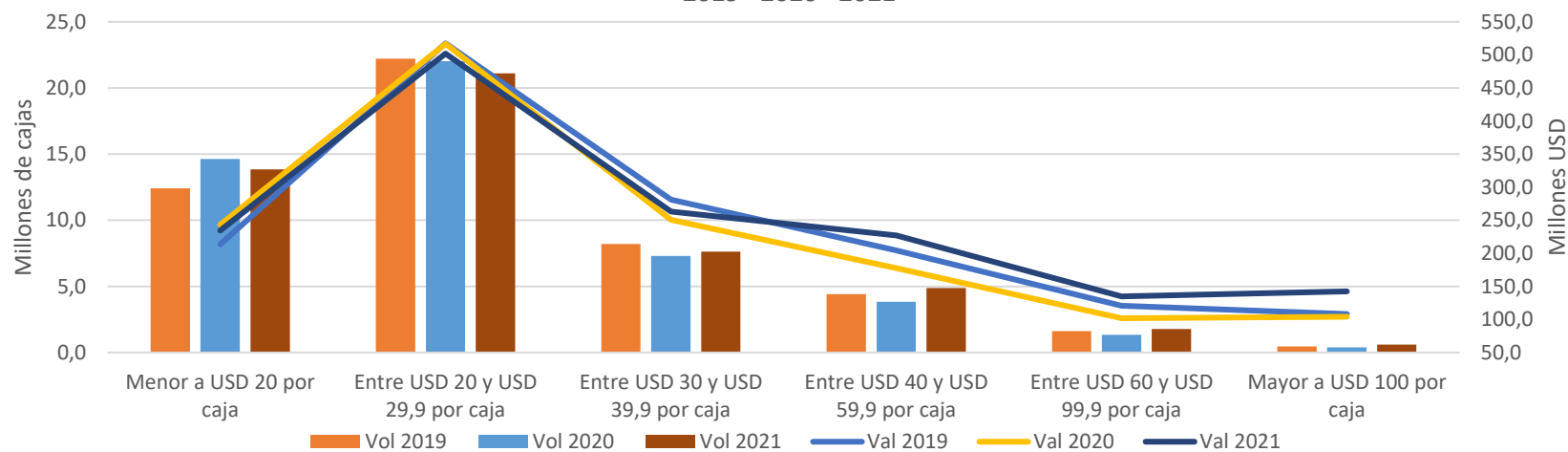

Fuente: elaborado por Odepa con antecedentes del Servicio Nacional de Aduanas

**Cuadro 3. Exportaciones de vino granel por rangos de precios
2019 - 2020 - 2021**

	Mill. USD	Mill. Litros	Part (%)	Mill. USD	Mill. Litros	Part (%)	Mill. USD	Mill. Litros	Part (%)
	Val 2019	Vol 2019	Val 2019	Val 2020	Vol 2020	Val 2020	Val 2021	Vol 2021	Val 2021
Menor que USD 0,8 por litro	87,2	140,7	24%	135,1	200,9	46%	131,6	197,3	43%
Entre USD 0,8 y USD 0,99 por litro	76,6	86,9	21%	83,8	96,6	29%	86,4	99,5	28%
Entre USD 1,0 y USD 1,49	121,5	109,4	34%	28,8	23,6	10%	37,9	32,2	12%
Entre USD 1,5 y USD 2,99 por litro	62,1	40,2	17%	27,7	15,7	9%	40,6	21,0	13%
Entre USD 3 y USD 9,99 por litro	14,7	2,4	4%	9,3	2,2	3%	12,2	3,0	4%
Mayor USD 10 por litro	0,5	0,0	0%	8,7	0,8	3%	0,0	0,0	0%

Fuente: elaborado por Odepa con antecedentes del Servicio Nacional de Aduanas

**Gráfico 9. Exportaciones de vino a granel por rangos de precios
2019 - 2020 - 2021**

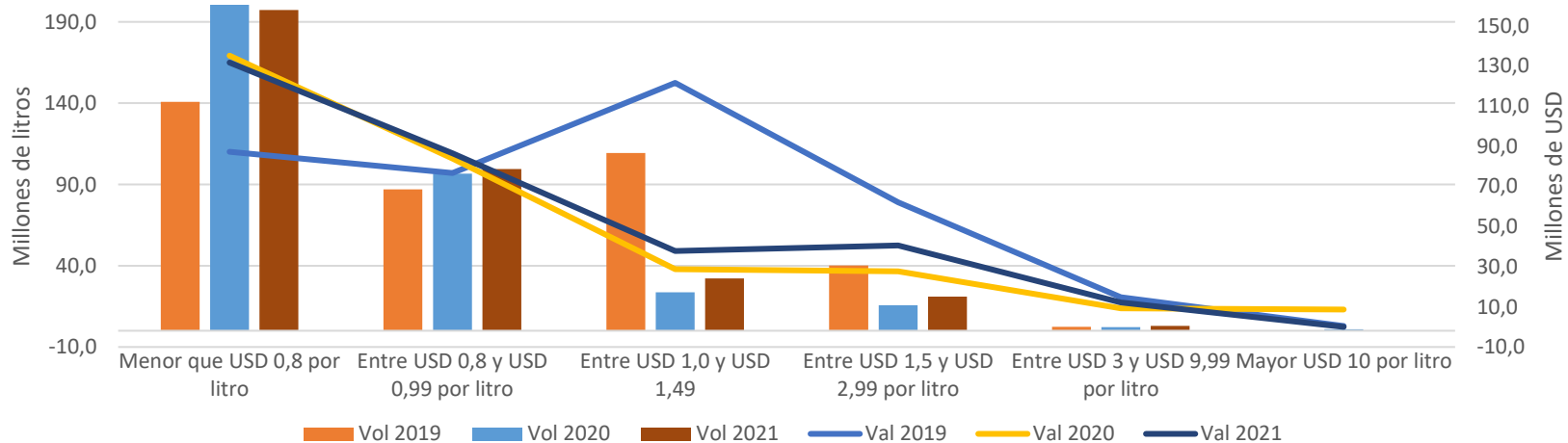

Fuente: elaborado por Odepa con antecedentes del Servicio Nacional de Aduanas

Cuadro 4. Precios a productor de vino genérico tinto													
\$/arroba													
(Pesos nominales sin IVA)													
Año	Ene	Feb	Mar	Abr	May	Jun	Jul	Ago	Sep	Oct	Nov	Dic	Promedio
2018	14.500	18.000	16.000	16.000	15.000	14.000	14.500	15.000	13.500	12.000	11.000	10.000	14.125
2019	10.500	10.000	12.000	11.000	11.000	10.500	11.000	10.000	10.000	10.000	10.000	10.000	10.500
2020	10.000	9.500	9.500	9.500	10.000	10.000	9.000	11.500	11.500	11.000	10.000	10.000	10.125
2021	9.500	9.500	10.000	10.000	10.000	10.000	10.000	12.000	12.000	12.000	12.500	12.000	10.792
2022	12.000	12.000	12.000										12.000

Fuente: elaborado por Odepa con antecedentes de la Seremi de Agricultura de la Región del Maule.

Cuadro 5. Precios a productor de vino Cabernet													
\$/arroba													
(Pesos nominales sin IVA)													
Año	Ene	Feb	Mar	Abr	May	Jun	Jul	Ago	Sep	Oct	Nov	Dic	Promedio
2018	22.500	24.000	22.500	22.000	22.500	22.000	22.000	21.000	19.500	18.000	17.000	15.000	20.667
2019	16.000	14.000	15.000	14.750	14.750	14.000	14.000	14.000	14.000	14.000	14.000	14.000	14.375
2020	14.000	13.500	13.500	14.000	14.000	14.000	13.000	15.000	15.500	15.000	15.000	16.000	14.375
2021	13.000	14.000	16.000	16.000	16.000	15.500	16.000	17.500	19.000	17.500	17.000	17.500	16.250
2022	19.000	17.500	17.000										17.833

Fuente: elaborado por Odepa con antecedentes de la Seremi de Agricultura de la Región del Maule.

Cuadro 6. Precios a productor de vino País													
\$/aroba													
(Pesos nominales sin IVA)													
Año	Ene	Feb	Mar	Abr	May	Jun	Jul	Ago	Sep	Oct	Nov	Dic	Promedio
2018	14.000	15.000	13.000	13.000	13.000	13.000	13.000	11.000	9.000	8.500	8.500	7.500	11.542
2019	8.000	7.500	9.000	8.000	8.000	8.500	8.500	8.500	8.000	8.500	8.000	8.000	8.208
2020	7.500	8.000	8.000	8.500	8.000	8.000	8.500	8.500	9.000	9.500	9.000	9.000	8.458
2021	9.000	9.000	8.000	8.000	9.000	9.500	10.000	10.500	12.000	11.000	18.000	16.500	10.875
2022	16.000	14.000	11.000										13.667

Fuente : elaborado por Odepa con antecedentes de la Seremi de Agricultura de la Región del Maule.

Cuadro 7. Precios a productor de vino Semillón													
\$/aroba													
(Pesos nominales sin IVA)													
Año	Ene	Feb	Mar	Abr	May	Jun	Jul	Ago	Sep	Oct	Nov	Dic	Promedio
2018	18.000	18.500	20.000	20.000	19.000	18.000	17.500	17.500	13.000	14.000	14.000	12.500	16.833
2019	13.000	12.000	12.500	12.000	12.000	12.000	11.500	11.500	9.000	12.000	11.000	11.000	11.625
2020	10.000	12.000	12.000	12.500	12.500	12.000	12.000	16.000	16.000	14.000	15.000	19.000	13.583
2021	14.500	16.000	16.000	16.000	19.000	19.000	19.000	19.000	18.000	20.000	24.000	24.000	18.708
2022	24.000	24.000	23.000										23.667

Fuente : elaborado por Odepa con antecedentes de la Seremi de Agricultura de la Región del Maule. s/t = sin transacciones.

**Gráfico 10. Valor medio de exportación vino a granel
USD/litro**

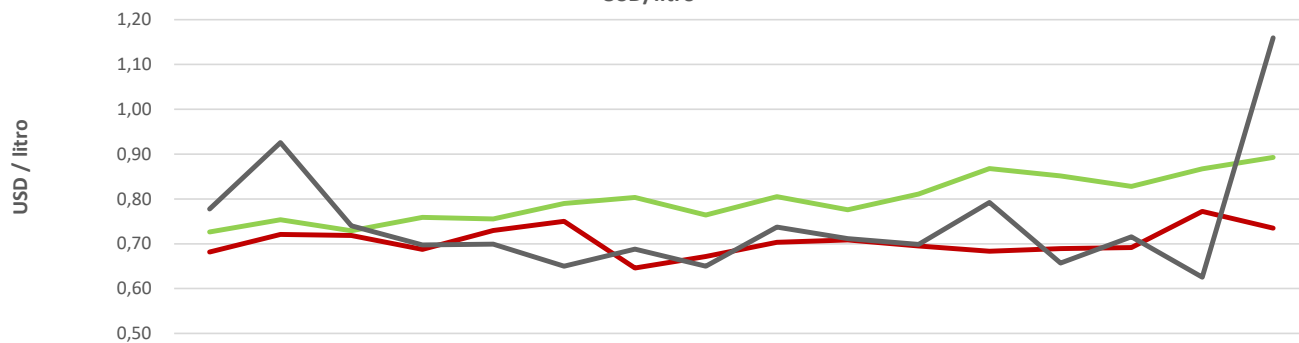

	ene-21	feb-21	mar-21	abr-21	may-21	jun-21	jul-21	ago-21	sept-21	oct-21	nov-21	dic-21	ene-22	feb-22	mar-22	abr-22
Vinos Blancos	0,73	0,75	0,73	0,76	0,76	0,79	0,80	0,76	0,81	0,78	0,81	0,87	0,85	0,83	0,87	0,89
Vinos tintos	0,68	0,72	0,72	0,69	0,73	0,75	0,65	0,67	0,70	0,71	0,70	0,68	0,69	0,69	0,77	0,73
Otros vinos	0,78	0,93	0,74	0,70	0,70	0,65	0,69	0,65	0,74	0,71	0,70	0,79	0,66	0,72	0,63	1,16

Fuente: elaborado por Odepa con antecedentes del Servicio Nacional de Aduanas.

* Considera el 80% del volumen total exportado, correspondiente al segmento más representativo de la categoría

**Gráfico 11. Valor medio de exportación vino a granel
CLP / litro**

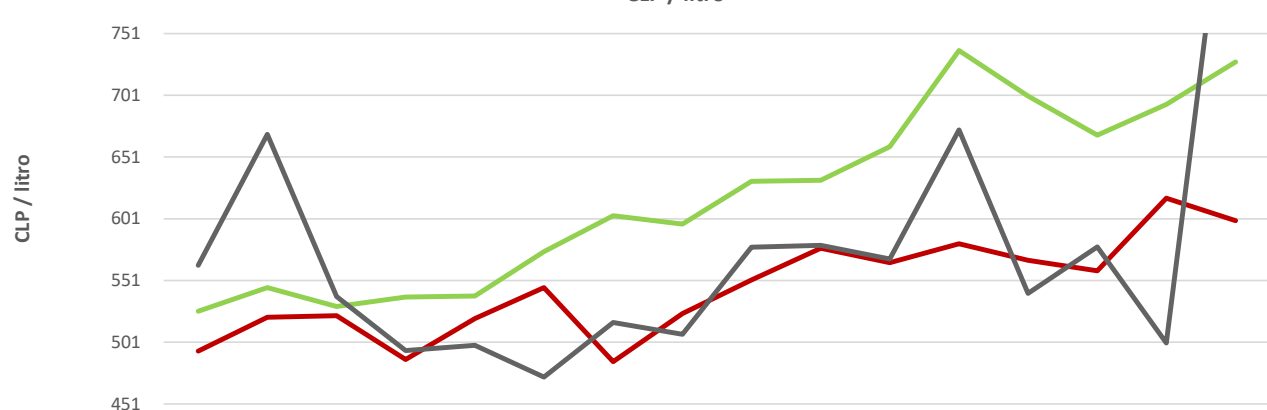

	ene-21	feb-21	mar-21	abr-21	may-21	jun-21	jul-21	ago-21	sept-21	oct-21	nov-21	dic-21	ene-22	feb-22	mar-22	abr-22
Vinos Blancos	526	545	529	537	538	574	603	596	631	632	659	737	700	668	693	728
Vinos Tintos	493	521	522	486	520	545	485	524	551	577	565	580	567	558	617	599
Otros Vinos	563	669	538	494	498	472	517	507	578	579	568	673	540	578	500	945

Fuente: elaborado por Odepa con antecedentes del Servicio Nacional de Aduanas y Banco Central

* Considera el 80% del volumen total exportado, correspondiente al segmento más representativo de la categoría

Cuadro 8. Precios de uva a productor. Región de Coquimbo

Comuna	Poder comprador	Variedad	Precio vigente	Fecha precio vigente	Observaciones
Vicuña	COOPERATIVA AGRICOLA PISQUERA ELQUI LTDA	Moscatel de Austria	140	22-04-2022	Estimado junto con saludar se informa que la vendimia en las plantas Elqui y Limarí están proyectadas para el 15 de mayo puede variar un par de días p
Vicuña	COOPERATIVA AGRICOLA PISQUERA ELQUI LTDA	Moscatel de Austria	140	11-04-2022	El termino de la vendimia varia entre el 15 al 25 de mayo, actualmente pleno proceso de vendimia.
Ovalle	CORRETAJES TORRES Y Cia LTDA - Ovalle	Moscatel de Austria	150	11-04-2022	
Ovalle	CORRETAJES TORRES Y Cia LTDA - Ovalle	Moscatel de Austria	150	04-04-2022	
Ovalle	CORRETAJES TORRES Y Cia LTDA - Ovalle	Pedro Jiménez	150	11-04-2022	
Ovalle	CORRETAJES TORRES Y Cia LTDA - Ovalle	Pedro Jiménez	150	04-04-2022	
Ovalle	RR WINE LTDA	Moscatel de Austria	150	04-04-2022	
Ovalle	RR WINE LTDA	Pedro Jiménez	150	04-04-2022	

Fuente: Odepa

Cuadro 9. Precios de uva a productor. Región de Valparaíso

Comuna	Poder comprador	Variedad	Precio vigente	Fecha precio vigente	Observaciones
San Felipe	flaherty wine	Cabernet Franc	1.098	20-04-2022	con contrato, precio en dolares, con iva incluido
San Felipe	flaherty wine	Cabernet Sauvignon	977	20-04-2022	con contrato, valor en dolares, con iva
San Felipe	flaherty wine	Carmenère	1.098	20-04-2022	con contrato
San Felipe	flaherty wine	Petit Verdot	1.180	20-04-2022	con contrato, valor en dolar, iva incluido
San Felipe	flaherty wine	Pinot negro (Noir)	1.098	20-04-2022	con contrato, con iva, en dolares
San Felipe	flaherty wine	Syrah (Sirah)	720	05-04-2022	compra con contrato, de la zona de panquehue
Santa María	FLAHERTY WINES LTDA.	Cabernet Sauvignon	945	05-04-2022	compra con contrato, con iva y en dolares

Cuadro 9. Precios de uva a productor. Región de Valparaíso (continuación)

Santa María	FLAHERTY WINES LTDA.	Cabernet Sauvignon	1.142	05-04-2022	compra con contrato, con iva y en dolares
Santa María	FLAHERTY WINES LTDA.	Carmenère	720	05-04-2022	compra con contrato, con iva, zona de Panquehue
Santa María	FLAHERTY WINES LTDA.	Petit Verdot	1.063	05-04-2022	compra con contrato, con iva y en dolares. zona San Esteban
San Felipe	viña el almendral	Cabernet Sauvignon	780	20-04-2022	sin contrato, zona panquehue
San Felipe	viña el almendral	Moscatel de Alejandría	300	20-04-2022	sin contrato, compra en san esteban
San Felipe	viña el almendral	Tintoreras	320	20-04-2022	precio sin iva, sin contrato
Casablanca	VIÑA INDOMITA S. A.	Cabernet Franc	522	21-04-2022	precio más IVA
Casablanca	VIÑA INDOMITA S. A.	Cabernet Sauvignon	615	21-04-2022	precio más IVA
Casablanca	VIÑA INDOMITA S. A.	Carmenère	590	21-04-2022	precio más IVA
Casablanca	VIÑA INDOMITA S. A.	Chardonnay (b)	521	21-04-2022	precio más IVA
Casablanca	VIÑA INDOMITA S. A.	Gewurstraminer	660	21-04-2022	precio más IVA
Casablanca	VIÑA INDOMITA S. A.	Malbec	466	21-04-2022	precio más IVA
Casablanca	VIÑA INDOMITA S. A.	Marselan	626	21-04-2022	precio más IVA
Casablanca	VIÑA INDOMITA S. A.	Merlot (t)	446	21-04-2022	precio más IVA
Casablanca	VIÑA INDOMITA S. A.	Petit Verdot	735	21-04-2022	precio más IVA
Casablanca	VIÑA INDOMITA S. A.	Pinot negro (Noir)	673	21-04-2022	precio más IVA
Casablanca	VIÑA INDOMITA S. A.	Riesling	516	21-04-2022	precio más IVA
Casablanca	VIÑA INDOMITA S. A.	Sauvignon Blanc (Fumé)	637	21-04-2022	precio más IVA
Casablanca	VIÑA INDOMITA S. A.	Syrah (Sirah)	543	21-04-2022	precio más IVA
Casablanca	VIÑA INDOMITA S. A.	Tintoreras	220	21-04-2022	precio más IVA
Casablanca	VIÑA INDOMITA S. A.	Viognier	577	21-04-2022	precio más IVA
San Felipe	viña mendoza	Cabernet Sauvignon	920	20-04-2022	sin contrato, de la zona del aconcagua
San Felipe	viña mendoza	Chardonnay (b)	800	20-04-2022	sin contrato
Panquehue	viña von siebenthal	Syrah (Sirah)	814	20-04-2022	solo se compro esta variedad, con contrato
Panquehue	viña von siebenthal	Syrah (Sirah)	790	05-04-2022	precio con iva, compra con contrato, compra en dolares

Fuente: Odepa

Cuadro 10. Precios de uva a productor. Región de O'Higgins

Comuna	Poder comprador	Variedad	Precio vigente	Fecha precio vigente	Observaciones
San Fernando	MACAYA WAAK LIMITADA	Cabernet Sauvignon	190	13-04-2022	Mínimo garantizado.
San Fernando	MACAYA WAAK LIMITADA	Carmenère	270	13-04-2022	Mínimo garantizado
San Fernando	MACAYA WAAK LIMITADA	Pais - Mission, Criolla	140	13-04-2022	mimim
San Fernando	MACAYA WAAK LIMITADA	Sauvignon Blanc (Fumé)	350	13-04-2022	mínimo garantizado
San Fernando	MACAYA WAAK LIMITADA	Tintoreras	200	13-04-2022	Mínimo garantizado.
San Fernando	TERRAPURA S. A.	Cabernet Sauvignon	260	13-04-2022	Precio fijo
San Fernando	TERRAPURA S. A.	Sauvignon Blanc (Fumé)	360	13-04-2022	Precio fijo.
San Fernando	TERRAPURA S. A.	Tintoreras	220	13-04-2022	Precio fijo.
San Fernando	VIÑA KOYLE S.A.	Sauvignon Blanc (Fumé)	563	13-04-2022	Con contrato en 8 cuotas.

Fuente: Odepa

Cuadro 11. Precios de uva a productor. Región del Maule

Comuna	Poder comprador	Variedad	Precio vigente	Fecha precio vigente	Observaciones
Cauquenes	COOPERATIVA AGRÍCOLA ESPECIAL VITIVINÍCOLA DE CAUQUENES LTDA.	Blanca Ovoide	140	07-04-2022	Con contrato, precio en predio, pago contado, base 12 grados.
Cauquenes	COOPERATIVA AGRÍCOLA ESPECIAL VITIVINÍCOLA DE CAUQUENES LTDA.	Cabernet Sauvignon	200	07-04-2022	Con contrato, pago al contado. Precio en predio. Base 12 grados.
Cauquenes	COOPERATIVA AGRÍCOLA ESPECIAL VITIVINÍCOLA DE CAUQUENES LTDA.	Chardonnay (b)	300	07-04-2022	Con contrato, pago al contado. Precio en predio. Base 12 grados.
Cauquenes	COOPERATIVA AGRÍCOLA ESPECIAL VITIVINÍCOLA DE CAUQUENES LTDA.	Moscatel de Alejandría	140	07-04-2022	Con contrato, precio en predio, pago contado, base 12 grados.
Cauquenes	COOPERATIVA AGRÍCOLA ESPECIAL VITIVINÍCOLA DE CAUQUENES LTDA.	Pais - Mission, Criolla	140	07-04-2022	Con contrato, precio en predio, pago contado, base 12 grados.
Cauquenes	COOPERATIVA AGRÍCOLA ESPECIAL VITIVINÍCOLA DE CAUQUENES LTDA.	Sauvignon Blanc (Fumé)	300	07-04-2022	Con contrato pago al contado,
Cauquenes	COOPERATIVA AGRÍCOLA ESPECIAL VITIVINÍCOLA DE CAUQUENES LTDA.	Semillón (b)	140	07-04-2022	Con contrato, precio en predio, pago contado, base 12 grados
Cauquenes	COOPERATIVA AGRÍCOLA ESPECIAL VITIVINÍCOLA DE CAUQUENES LTDA.	Torontel blanca	140	07-04-2022	Con contrato, pago al contado. Precio en predio. Base 12 grados.
Cauquenes	VIÑEDOS GURFINKEL LTDA.	Pais - Mission, Criolla	130	07-04-2022	Con contrato, precio en bodega, pago contado, base 12 grados.
Curicó	JUCOSOL	Cabernet Sauvignon	200	06-04-2022	Con contrato, pago en 8 cuotas. Precio en predio. Sin grado base.
Curicó	JUCOSOL	Pais - Mission, Criolla	180	06-04-2022	Con contrato, precio en predio, pago en 8 cuotas, sin grado base.

Cuadro 11. Precios de uva a productor. Región del Maule (continuación)

Curicó	VIÑA MARTY S.P.A.	Chardonnay (b)	180	06-04-2022	Con contrato, precio en predio, pago 10 cuotas, sin grado base.
Curicó	VIÑA MARTY S.P.A.	Sauvignon Blanc (Fumé)	180	06-04-2022	Con contrato 10 cuotas, precio en predio. Sin grado base.
Linares	VIÑA PORTAL DEL SUR S.A.	Cabernet Sauvignon	200	21-04-2022	Con contrato, precio en predio, pago en 3 a 8 cuotas, base 12 grados.
Linares	VIÑA PORTAL DEL SUR S.A.	Merlot (t)	200	21-04-2022	Con contrato, pago de 3 a 8 cuotas. Precio en predio.
Linares	VIÑA PORTAL DEL SUR S.A.	Moscatel de Alejandría	180	21-04-2022	Con contrato, pago de 3 a 8 cuotas. Precio en predio. Base 12 grados.
Linares	VIÑA PORTAL DEL SUR S.A.	Pais - Mission, Criolla	120	21-04-2022	Con contrato, precio en predio, pago en 3 a 8 cuotas, base 12 grados.
Linares	VIÑA PORTAL DEL SUR S.A.	Tintoreras	180	21-04-2022	Con contrato, precio en predio, pago en 3 a 8 cuotas, sin grado base
Linares	VIÑA PORTAL DEL SUR S.A.	Torontel blanca	180	21-04-2022	Con contrato, pago de 3 a 8 cuotas. precio en predio. Base 12 grados.
Molina	VINÍCOLA PATACON S.P.A.	Cabernet Sauvignon	200	20-04-2022	Con contrato, precio en predio, pago en 8 cuotas, base 12 grados.
Molina	VINÍCOLA PATACON S.P.A.	Carmenère	240	20-04-2022	Con contrato. Pago en 8 cuotas. Precio en predio. Base 12 grados.
Molina	VINÍCOLA PATACON S.P.A.	Malbec	210	20-04-2022	Con contrato, pago en 8 cuotas, precio en predio, base 12 grados.
Molina	VINÍCOLA PATACON S.P.A.	Merlot (t)	220	20-04-2022	Con contrato, precio en predio, pago en 8 cuotas, base 12 grados.
Molina	VINÍCOLA PATACON S.P.A.	Pais - Mission, Criolla	140	20-04-2022	Con contrato en 8 cuotas. Precio en predio. Base 12 grados.
Molina	VINÍCOLA PATACON S.P.A.	Sauvignon Blanc (Fumé)	330	20-04-2022	Con contrato, precio en predio, pago en 8 cuotas, base 12 grados.
Molina	VINÍCOLA PATACON S.P.A.	Semillón (b)	300	20-04-2022	Con contrato, pago en 8 cuotas. precio en predio. Base 12 grados.
Molina	VINÍCOLA PATACON S.P.A.	Syrah (Sirah)	180	20-04-2022	Con contrato, pago en 8 cuotas, precio en predio, base 12 grados.
Molina	VINÍCOLA PATACON S.P.A.	Tintoreras	200	20-04-2022	Con contrato, pago en 8 cuotas. Precio en predio.
Molina	VIÑA PIRAZZOLI LTDA.	Cabernet Sauvignon	250	20-04-2022	Con contrato, pago en 6 cuotas. Precio en predio sin grado base.

Cuadro 11. Precios de uva a productor. Región del Maule (continuación)

Molina	VIÑA PIRAZZOLI LTDA.	Carignan (Cariñena)	250	20-04-2022	Con contrato, precio en predio, pago e 6 cuotas, sin grado base.
Molina	VIÑA PIRAZZOLI LTDA.	Carmenère	250	20-04-2022	Con contrato en 6 cuotas. Precio en predio. Sin grado base.
Molina	VIÑA PIRAZZOLI LTDA.	Merlot (t)	250	20-04-2022	Con contrato, pago en 6 cuotas. Precio en predio. Sin grado base.
Molina	VIÑA PIRAZZOLI LTDA.	Syrah (Sirah)	250	20-04-2022	Con contrato, precio en predio, pago en 6 cuotas, sin grado base.
Molina	VITIVINÍCOLA LOS CERRILLOS Y CÍA. LTDA.	Tintoreras	200	20-04-2022	Con contrato, sin cuotas. Precio en predio.
Rauco	VIÑA LAS PITRAS	Sauvignon Blanc (Fumé)	300	06-04-2022	Con contrato, pago en 6 cuotas. Precio en bodega. Sin grado base.
Río Claro	ARESTI CHILE WINE S.A.	Carignan (Cariñena)	400	20-04-2022	Con contrato, pago en 6 cuotas. Precio en predio. Base 12 grados.
Río Claro	ARESTI CHILE WINE S.A.	Chardonnay (b)	400	20-04-2022	Con contrato, precio en predio, pago en 8 cuotas, base 12 grados.
Río Claro	ARESTI CHILE WINE S.A.	Cinsault	220	20-04-2022	Con contrato, pago en 12 cuotas. Precio en predio. Base 12 grados.
Río Claro	ARESTI CHILE WINE S.A.	Pinot negro (Noir)	500	20-04-2022	Con contrato, precio en predio, pago en 8 cuotas, base 12 grados.
Río Claro	ARESTI CHILE WINE S.A.	Sauvignon Blanc (Fumé)	350	20-04-2022	Con contrato, pago en 8 cuotas, precio en predio, base 12 grados.
Sagrada Familia	BODEGA Y VIÑEDOS KORTA BUCAREY LTDA.	Merlot (t)	280	20-04-2022	Con contrato, precio en predio, pago en 6 cuotas, sin grado base.
Sagrada Familia	BODEGA Y VIÑEDOS KORTA BUCAREY LTDA.	Pais - Mission, Criolla	150	20-04-2022	Con contrato 3 cuotas. Precio en predio. Sin grado base.
Sagrada Familia	RR WINE LTDA	Cabernet Sauvignon	200	06-04-2022	Con contrato, pago en 6 a 9 cuotas. Precio en predio. Base 12 grados.
Sagrada Familia	RR WINE LTDA	Chardonnay (b)	350	06-04-2022	Con contrato, pago en 6 a 9 cuotas. Precio en predio. Base 12 grados.
Sagrada Familia	RR WINE LTDA	Moscatel de Alejandría	140	06-04-2022	Con contrato, precio en predio, pago en 6 a 9 cuotas, base 12 grados.
Sagrada Familia	RR WINE LTDA	Pais - Mission, Criolla	120	06-04-2022	Con contrato, precio en predio, pago en 6 a 9 cuotas, base 12 grados
Sagrada Familia	RR WINE LTDA	Pedro Jiménez	180	06-04-2022	Con contrato, precio en predio, pago en 6 a 9 cuotas, base 12 grados

Cuadro 11. Precios de uva a productor. Región del Maule (continuación)

Sagrada Familia	RR WINE LTDA	Sauvignon Blanc (Fumé)	350	06-04-2022	Con contrato, pago en 6 a 9 cuotas. Precio en predio. Base 12 grados.
Sagrada Familia	RR WINE LTDA	Tintoreras	180	06-04-2022	Con Contrato, pago en 6 a 9 cuotas. Precio en predio.
Sagrada Familia	SOC. AGRÍCOLA REQUINGUA LTDA.	Cabernet Sauvignon	200	20-04-2022	Con contrato, precio en predio, pago en 4 a 10 cuotas, base 12 grados
Sagrada Familia	SOC. AGRÍCOLA REQUINGUA LTDA.	Carmenère	280	20-04-2022	Con contrato de 4 a 10 cuotas. Precio en predio. Base 12 grados.
Sagrada Familia	SOC. AGRÍCOLA REQUINGUA LTDA.	Chardonnay (b)	375	20-04-2022	Con contrato, precio en predio, pago en 4 a 10 cuotas, base 12 grados.
Sagrada Familia	SOC. AGRÍCOLA REQUINGUA LTDA.	Merlot (t)	200	20-04-2022	Con contrato de 4 a 10 cuotas. Precio en predio. Base 12 grados.
Sagrada Familia	SOC. AGRÍCOLA REQUINGUA LTDA.	Moscatel de Alejandría	250	20-04-2022	Con contrato de 4 a 10 cuotas. Precio en predio base 12 grado.
Sagrada Familia	SOC. AGRÍCOLA REQUINGUA LTDA.	Pais - Mission, Criolla	170	20-04-2022	Con contrato, precio en predio, pago en 1 cuota, base 12 grados
Sagrada Familia	SOC. AGRÍCOLA REQUINGUA LTDA.	Pinot negro (Noir)	250	20-04-2022	Con contrato de 4 a 10 cuotas. Precio en predio. Base 12 grado.
Sagrada Familia	SOC. AGRÍCOLA REQUINGUA LTDA.	Sauvignon Blanc (Fumé)	380	20-04-2022	Con contrato, precio en predio, pago en 4 a 10 cuotas base 12 grados.
Sagrada Familia	SOC. AGRÍCOLA REQUINGUA LTDA.	Tintoreras	200	20-04-2022	Con contrato, precio en predio, pago en 4 a 10 cuotas, sin grado base.
Sagrada Familia	Viña Correa Albano	Cabernet Sauvignon	200	20-04-2022	Con contrato de 3 a 12 cuotas, precio en predio. Base 12 grados.
Sagrada Familia	Viña Correa Albano	Carmenère	200	20-04-2022	Con contrato de 3 a 12 cuotas. Precio en predio. Base 12 grados.
Sagrada Familia	Viña Correa Albano	Chardonnay (b)	320	20-04-2022	Con contrato, precio en predio, pago en 3 a 12 cuotas, base 12 grados.
Sagrada Familia	Viña Correa Albano	Merlot (t)	200	20-04-2022	Con contrato de 3 a 12 cuotas. Precio en predio. Base 12 grados.
Sagrada Familia	Viña Correa Albano	Sauvignon Blanc (Fumé)	320	20-04-2022	Con contrato, precio en predio, pago en 3 a 12 cuotas, base 12 grados.
Sagrada Familia	Viña Correa Albano	Tintoreras	180	20-04-2022	Con contrato, precio en predio, pago en 3 a 12 cuotas, sin grado base.

Cuadro 11. Precios de uva a productor. Región del Maule (continuación)

Sagrada Familia	Viña Correa Albano	Viognier	200	20-04-2022	Con contrato de 3 a 12 cuotas. Precio en predio. Base 12 grados.
San Javier	AGUILERA Y BARRIOS LIMITADA	Merlot (t)	130	21-04-2022	Con contrato, precio en predio, pago en 3 cuotas, sin grado base.
San Javier	AGUILERA Y BARRIOS LIMITADA	Pais - Mission, Criolla	130	21-04-2022	Con contrato, precio en predio, pago en 3 cuotas, sin grado base.
San Javier	AGUILERA Y BARRIOS LIMITADA	Sauvignon Blanc (Fumé)	350	21-04-2022	Con contrato, precio en bodega, pago en 3 cuotas, sin grado base
San Javier	ANATOLIO SEGUNDO ALBORNOZ VARGAS	Cabernet Sauvignon	200	07-04-2022	Con contrato, precio en predio, pago en 1 a 4 cuotas, sin grado base.
San Javier	ANATOLIO SEGUNDO ALBORNOZ VARGAS	Pais - Mission, Criolla	130	07-04-2022	Con contrato, precio en predio, pago en 1 a 4 cuotas, sin grado base.
San Javier	ANATOLIO SEGUNDO ALBORNOZ VARGAS	Torontel blanca	180	07-04-2022	Con contrato, pago en 1 a 4 cuotas. Sin grado base. Precio en predio.
San Javier	Hacienda Zuñiga SPA	Pais - Mission, Criolla	140	21-04-2022	Con contrato, precio en predio, pago en 1 cuota, sin grado base.
San Javier	Hacienda Zuñiga SPA	Tintoreras	200	21-04-2022	Con contrato, pago en 1 cuota. Precio en predio.
San Javier	Sociedad Agroindustrial Cerrillos LTDA.	Pais - Mission, Criolla	140	21-04-2022	Con contrato, pago en 2 cuotas. Precio en predio. Sin grado base.
San Javier	Sociedad Agroindustrial Cerrillos LTDA.	Torontel blanca	180	21-04-2022	Con contrato, precio en predio, pago en 2 cuotas, sin grado base.
San Javier	VIÑA BALDUZZI	Tintoreras	200	21-04-2022	Con contrato en 1 cuota. Precio en predio.
Teno	VIÑA SANTA IRENE LTDA.	Chardonnay (b)	200	06-04-2022	Con contrato, precio en bodega, pago en tres cuotas, sin grado base.
Teno	VIÑA SANTA IRENE LTDA.	Sauvignon Blanc (Fumé)	200	06-04-2022	Con contrato en 3 cuotas. Precio en bodega. Sin grado base.
Villa Alegre	Henrriquez Hnos. LTDA. (viña el Aromo).	Cabernet Sauvignon	200	21-04-2022	Con contrato, pago en 6 cuotas. Precio en predio. Base 12 grados.
Villa Alegre	Henrriquez Hnos. LTDA. (viña el Aromo).	Carmenère	240	21-04-2022	Con contrato, pago en 6 cuotas. Precio en predio. Base 12 grados.
Villa Alegre	Henrriquez Hnos. LTDA. (viña el Aromo).	Merlot (t)	220	21-04-2022	Con contrato pago en 6 cuotas. Precio en predio. Base 12 grados.
Villa Alegre	Henrriquez Hnos. LTDA. (viña el Aromo).	Moscatel de Alejandría	180	21-04-2022	Con contrato, precio en predio, pago en 6 cuotas, base 12 grados.

Cuadro 11. Precios de uva a productor. Región del Maule (continuación)

Villa Alegre	Henrriquez Hnos. LTDA. (viña el Aromo).	Pais - Mission, Criolla	140	21-04-2022	Con contrato, pago en 6 cuotas. Precio en predio. Base 12 grados.
Villa Alegre	Henrriquez Hnos. LTDA. (viña el Aromo).	Sauvignon Blanc (Fumé)	360	21-04-2022	Con contrato, precio en predio, pago en 1 cuota, base 12 grados.
Villa Alegre	Henrriquez Hnos. LTDA. (viña el Aromo).	Tintoreras	180	21-04-2022	Con contrato, pago en 1 cuota . Precio en predio.
Villa Alegre	Henrriquez Hnos. LTDA. (viña el Aromo).	Torontel blanca	180	21-04-2022	Con contrato, precio en predio, pago en 3 a 6 cuotas, base 12 grados.
Villa Alegre	Henrriquez Hnos. LTDA. (viña el Aromo).	Viognier	360	21-04-2022	Con contrato, precio en predio, pago en 6 cuotas, base 12 grados.
Villa Alegre	Viña Saavedra	Pais - Mission, Criolla	140	21-04-2022	Con contrato, de 3 a 5 cuotas. Precio en predio. Sin grado base.

Fuente: Odepa

Cuadro 12. Precios de uva a productor. Región del Ñuble

Comuna	Poder comprador	Variiedad	Precio vigente	Fecha precio vigente	Observaciones
Coelemu	Viña Matori	Cinsault	140	26-04-2022	precios mínimo garantizado y reajutable a final de temporada, sin considerar grados brix y sin contrato.
Ninhue	Agrícola zunica ltda	Moscatel de Alejandría	180	05-04-2022	precio minimo garantizado, reajutable a final de temporada, se trabaja con agricultores con y sin contrato, sin grados brix.
Ninhue	Agrícola zunica ltda	Pais - Mission, Criolla	150	05-04-2022	precio minimo garantizado, reajutable a final de temporada, se trabaja con agricultores con y sin contrato, sin grados brix.
Ninhue	CUVAS DE NINHUE	Moscatel de Alejandría	180	05-04-2022	precio minimo garantizado, reajutable a final de temporada, se trabaja solo con contratos y se pide grados brix (23°).
Ninhue	CUVAS DE NINHUE	Pais - Mission, Criolla	150	26-04-2022	precios mínimo garantizado y reajutable a final de temporada, sin considerar grados brix, se le comprar a los socios y no socios.

Cuadro 12. Precios de uva a productor. Región del Ñuble (continuación)

Ninhue	Viña Matori	Moscatel de Alejandría	180	05-04-2022	precio minimo garantizado, reajutable a final de temporada, se trabaja solo con contratos y se les pide (21°) grados brix.
Ninhue	Viña Matori	Pais - Mission, Criolla	140	26-04-2022	precio mínimo garantizado, reajutable a final de temporada, sin considerar grados brix, con y sin contrato
Portezuelo	ECOPARRA SPA(Sociedad Agrícola y Comerci	Moscatel de Alejandría	180	05-04-2022	precio minimo garantizado, reajutable a final de temporada. se trabaja con productores con y sin contrato.
Portezuelo	ECOPARRA SPA(Sociedad Agrícola y Comerci	Pais - Mission, Criolla	140	05-04-2022	precio minimo garantizado, reajutable a fin de temporada. Con y sin contrato.
Quillón	BENIGNO CEA RUBIO (SECTOR CERRO NEGRO - QUILLÓN)	Cinsault	150	26-04-2022	precios mínimo garantizado y reajutable a final de temporada, sin considerar grados brix con y sin contrato
Quillón	COMERCIALIZADORA LA PATAGUA SPA	Pais - Mission, Criolla	150	26-04-2022	precios mínimo garantizado, reajutable a final de temporada sin considerar grados brix se compra a todos los productores.
Ranquil	BENIGNO CEA RUBIO (SECTOR CERRO NEGRO - QUILLÓN)	Cinsault	150	26-04-2022	precios mínimo garantizado, reajutable a final de temporada, sin considerar grados brix, con y sin contrato.
Ranquil	BENIGNO CEA RUBIOS	Pais - Mission, Criolla	150	26-04-2022	precios mínimo garantizado y reajutable a final de temporada, se le comprar a todos los productores
Ranquil	Centinelas del Itata SPA	Moscatel de Alejandría	180	04-04-2022	precio minimo garantizado, sin considerar grados brix, con y sin contrato.
Ranquil	Centinelas del Itata SPA	Pais - Mission, Criolla	140	04-04-2022	precio minimo garantizado, sin considerar grados brix, con y sin contrato.
Ranquil	COMERCIALIZADORA LA PATAGUA SPA(SECTOR EL MANZANO - RÁNQUIL)	Moscatel de Alejandría	180	04-04-2022	precio minimo garantizado, reajutable a final de temporada, sin considerar grados brix, compra con y sin contrato.

Fuente: Odepa

Cuadro 13. Precios de uva a productor. Región del Biobío

Comuna	Poder comprador	Variedad	Precio vigente	Fecha precio vigente	Observaciones
Florida	VIÑEDOS DE RAHUIL ALTO. FLORIDA.	Cinsault	160	26-04-2022	precios sin considerar grados brix pero se hacen visita a terreno para verificar dichos grados y se comprar a los socios y no socios <u>acopio apoyado</u>
Florida	VIÑEDOS DE RAHUIL ALTO. FLORIDA.	Cinsault	130	04-04-2022	precio con consideracion de grados brix(23°), reliquidacion a final de temporada, pago a 30 dias con catastro vitivinicola. se le compra a socios y no
Florida	VIÑEDOS DE RAHUIL ALTO. FLORIDA.	Cinsault	130	04-04-2022	
Florida	VIÑEDOS DE RAHUIL ALTO. FLORIDA.	Moscatel de Alejandría	180	04-04-2022	precio con consideracion de grados brix(23°), reliquidacion a final de temporada, pago a 30 dias con catastro vitivinicola. se le compra a socios y no
Florida	VIÑEDOS DE RAHUIL ALTO. FLORIDA.	Moscatel de Alejandría	180	04-04-2022	
Florida	VIÑEDOS DE RAHUIL ALTO. FLORIDA.	Pais - Mission, Criolla	140	26-04-2022	precios reajustable al final de la temporada, sin considerar grados brix se le comprar a los socios y no socios.
Florida	VIÑEDOS DE RAHUIL ALTO. FLORIDA.	Pais - Mission, Criolla	130	04-04-2022	precio con consideracion de grados brix(23°), reliquidacion a final de temporada, pago a 30 dias con catastro vitivinicola. se le compra a socios y no
Florida	VIÑEDOS DE RAHUIL ALTO. FLORIDA.	Pais - Mission, Criolla	130	04-04-2022	
Yumbel	COMERCIALIZADORA LA PATAGUA SPA (YUMBEL)	Pais - Mission, Criolla	120	25-04-2022	

Fuente: Odepa

Cuadro 14. Exportaciones de vinos y alcoholes según variedad								
Productos	Volumen (miles de litros)				Valor (miles de USD FOB)			
	2021	Ene - abr			2021	Ene - abr		
		2021	2022	Var % 22/21		2021	2022	Var % 22/21
Total vinos y alcoholes	881.288	274.822	271.008	-1,4	1.974.710	603.955	588.341	-2,6
Vino con denominación de origen	448.185	136.846	129.378	-5,5	1.505.680	457.768	429.739	-6,1
Chardonnay	35.173	10.446	10.676	2,2	112.032	33.846	33.831	0,0
Chenin Blanc	5	1	1	-16,3	38	9	7	-18,7
Pedro Jiménez	98	46	23	-49,6	254	135	90	-33,8
Pinot Blanc	1.774	651	380	-41,6	5.609	2.086	1.183	-43,3
Riesling y Viognier	2.007	609	728	19,7	7.151	2.245	2.526	12,5
Sauvignon Blanc	39.710	11.577	12.087	4,4	116.733	34.515	35.238	2,1
Los demás vinos blancos	5.229	1.304	964	-26,0	15.668	4.253	2.973	-30,1
Mezclas de vinos blancos	37.883	12.369	12.249	-1,0	105.358	34.765	33.374	-4,0
Cabernet Franc	253	63	80	25,5	1.609	386	513	32,9
Cabernet Sauvignon	89.929	26.883	26.481	-1,5	307.581	95.584	96.411	0,9
Carménère	29.766	9.188	8.202	-10,7	109.598	33.077	28.711	-13,2
Cot (Malbec)	5.542	1.630	1.314	-19,4	18.333	5.605	4.625	-17,5
Merlot	33.681	10.179	9.826	-3,5	92.213	28.653	27.970	-2,4
Pinot Noir	8.809	2.615	2.528	-3,3	38.792	11.739	11.035	-6,0
Syrah	7.367	2.179	1.960	-10,1	32.602	9.355	9.054	-3,2
Los demás vinos tintos	5.915	1.720	1.588	-7,7	24.743	7.419	6.569	-11,5
Mezclas de vino tinto	133.524	42.200	36.842	-12,7	486.326	145.247	126.104	-13,2
Los demás vinos (con D.O.)	11.519	3.186	3.451	8,3	31.041	8.847	9.523	7,6
Otros vinos envasados	65.120	20.293	19.040	-6,2	144.891	44.076	41.893	-5,0
Vinos en envases entre 2 y 10 lts.	21.014	7.145	6.020	-15,7	40.271	13.504	11.117	-17,7
Vinos cap. inferior o igual a 2 lts	39.216	11.717	11.770	0,5	86.374	25.308	25.985	2,7
Vinos con pulpa de frutas <= 2 lts	1.305	459	266	-42,1	3.764	1.260	844	-33,0
Vino espumoso	3.584	972	984	1,2	14.482	4.005	3.947	-1,4
Vino a granel	353.086	113.400	117.369	3,5	308.933	97.124	110.115	13,4
Otros mostos y alcoholes	14.897	4.282	5.221	21,9	15.206	4.988	6.595	32,2
Mostos	642	127	2.091	1549,2	1.509	248	2.086	740,2
Pisco	424	162	311	91,8	2.763	837	1.872	123,7
Otros	13.831	3.993	2.819	-29,4	10.935	3.903	2.637	-32,4
* Incluye exportaciones de cervezas y licores no incluidas en el cuadro 1 de este boletín.								
Fuente: Elaborado por Odepa en base a antecedentes del Servicio Nacional de Aduanas								

Cuadro 15. Exportaciones de vinos con denominación de origen por país de destino

País	Volumen (miles de litros)				Valor (miles de USD FOB)				
	2021	Enero - abril			2021	Enero - abril			
		2021	2022	Var. % 22/21		2021	2022	Var. % 22/21	% Part.2022
China	63.839	21.281	19.465	-8,5%	249.603	79.761	76.771	-4%	18%
Brasil	67.682	18.866	18.011	-4,5%	179.278	48.585	47.819	-2%	11%
Reino Unido	53.417	13.988	14.371	2,7%	165.363	44.273	44.174	0%	10%
Japón	41.647	12.373	13.446	8,7%	114.739	34.511	37.645	9%	9%
Estados Unidos	31.858	8.780	7.451	-15,1%	113.662	34.561	30.160	-13%	7%
Holanda	26.568	10.627	7.371	-30,6%	88.384	35.230	23.088	-34%	5%
Canadá	12.972	4.215	4.428	5,1%	62.829	20.127	20.479	2%	5%
Corea del Sur	17.453	6.772	4.022	-40,6%	76.210	30.164	19.730	-35%	5%
México	15.195	4.426	5.730	29,5%	39.780	11.401	15.068	32%	4%
Irlanda	12.279	3.723	3.424	-8,0%	40.373	12.816	9.724	-24%	2%
SUB - TOTAL	342.910	105.051	97.719	-7,0%	1.130.221	351.429	324.658	-8%	76%
OTROS PAÍSES	105.275	31.795	31.659	-0,4%	375.459	106.339	105.081	-1%	24%
TOTAL	448.185	136.846	129.378	-5,5%	1.505.680	457.768	429.739	-6%	100%

Fuente: Odepa con información del Servicio Nacional de Aduanas.

Cifras sujetas a revisión por informes de variación de valor (IVV).

Cuadro 16. Exportaciones de vinos a granel por país de destino

País	Volumen (miles de litros)				Valor (miles de USD FOB)				
	2021	Enero - abril			2021	Enero - marzo			
		2021	2022	Var. % 22/21		2021	2022	Var. % 22/21	% Part.2022
China	57.540	18.861	30.087	60%	55.162	16.452	31.623	92%	29%
Estados Unidos	129.870	34.950	30.490	-13%	101.224	27.225	24.685	-9%	22%
Reino Unido	61.811	21.077	23.521	12%	60.380	20.053	23.632	18%	21%
Alemania	26.007	9.887	7.734	-22%	23.326	7.687	6.766	-12%	6%
Japón	18.718	6.740	6.170	-8%	14.857	5.273	4.906	-7%	4%
Francia	9.565	2.856	4.795	68%	8.110	2.292	4.403	92%	4%
Dinamarca	9.629	3.667	2.665	-27%	12.829	5.010	3.404	-32%	3%
España	6.288	1.056	2.928	177%	3.839	706	2.131	202%	2%
México	3.376	476	2.459	417%	1.728	294	2.125	623%	2%
Canadá	11.156	5.748	1.776	-69%	8.350	4.057	1.449	-64%	1%
SUB - TOTAL	333.960	105.318	112.625	7%	289.805	89.049	105.124	18%	95%
OTROS PAÍSES	19.126	8.082	4.744	-41%	19.128	8.075	4.991	-38%	5%
TOTAL	353.086	113.400	117.369	3%	308.933	97.124	110.115	13%	100%

Fuente: Odepa con información del Servicio Nacional de Aduanas.

Cifras sujetas a revisión por informes de variación de valor (IVV).

Cuadro 17. Exportaciones de los demás vinos en envases entre 2 y 10 lts por país de destino

País	Volumen (miles de litros)				Valor (miles de USD FOB)				
	2021	Enero - abril			2021	Enero - abril			
		2021	2022	Var. % 22/21		2021	2022	Var. % 22/21	% Part.2022
Noruega	5.950	2.520	1.846	-27%	10.999	4.615	3.271	-29%	29%
Suecia	3.942	1.334	1.112	-17%	6.997	2.308	1.753	-24%	16%
Finlandia	3.680	1.296	1.223	-6%	6.931	2.341	2.109	-10%	19%
Japón	3.280	859	1.082	26%	6.420	1.649	2.113	28%	19%
Canadá	919	281	165	-41%	1.999	628	364	-42%	3%
Dinamarca	593	229	136	-41%	1.340	495	344	-30%	3%
Estados Unidos	827	205	42	-79%	1.284	316	70	-78%	1%
China	167	38	45	18%	613	292	325	11%	3%
Estonia	280	27	74	172%	586	53	140	162%	1%
Brasil	188	49	44	-11%	494	116	113	-2%	1%
SUB - TOTAL	19.826	6.840	5.769	-16%	37.663	12.813	10.602	-17%	95%
OTROS PAÍSES	1.188	305	251	-18%	2.608	691	515	-26%	5%
TOTAL	21.014	7.145	6.020	-16%	40.271	13.504	11.117	-18%	100%

Fuente: Odepa con información del Servicio Nacional de Aduanas.

Cifras sujetas a revisión por informes de variación de valor (IVV).

Cuadro 18. Exportaciones de vino espumoso por país de destino

País	Volumen (miles de litros)				Valor (miles de USD FOB)				
	2021	Enero - abril			2021	Enero - abril			
		2021	2022	Var. % 22/21		2021	2022	Var. % 22/21	% Part.2022
Japón	1.536	434	425	-2%	6.366	1.860	1.802	-3%	46%
Corea del Sur	339	133	17	-87%	1.418	536	162	-70%	4%
Colombia	288	12	133	1040%	1.092	46	480	948%	12%
Brasil	293	89	148	67%	727	220	414	88%	10%
Suecia	87	0	10		553	0	60		2%
Estados Unidos	153	24	25	3%	535	97	91	-6%	2%
Canadá	87	28	22	-20%	495	152	126	-17%	3%
Holanda	77	49	22	-55%	414	274	99	-64%	3%
Costa Rica	67	16	29	80%	249	63	96	53%	2%
Nigeria	75	0	1		243	0	4		0%
SUB - TOTAL	3.003	785	832	6%	12.091	3.247	3.335	3%	84%
OTROS PAÍSES	582	188	152	-19%	2.391	758	612	-19%	16%
TOTAL	3.584	972	984	1%	14.482	4.005	3.947	-1%	100%

Fuente: Odepa con información del Servicio Nacional de Aduanas.
 Cifras sujetas a revisión por informes de variación de valor (IVV).

Cuadro 19. Estadísticas del mercado del vino en Chile (millones de litros)

Item	2010	2011	2012	2013	2014	2015	2016	2017	2018	2019	2020	2021
Stock inicial *	842	701	817	1.043	1.182	1.060	1.238	1.131	1.016	1.267	1.296	1.201
Disponibilidad aparente **	356	297	308	281	327	221	202	100	166	271	249	357
Exportaciones	732	668	753	884	807	914	948	967	876	897	884	909
Vino embotellado y envasado	436	452	455	465	468	494	505	527	506	490	510	512
Vino y mosto a granel	296	216	298	419	338	419	443	440	370	407	374	397
Importación	1	1	1	2	2	2	2	2	3,0	2,5	4	8
Producción	915	1.046	1.255	1.282	990	1.287	1.014	949	1.290	1.194	1.034	1.344
Vinos con D.O.	745	829	1.016	1.078	841	1.081	852	805	1.053	1.030	888	1.089
Vinos sin D.O.	127	118	172	136	110	152	122	110	136	134	122	187
Vinos de uva de mesa	44	100	68	70	39	53	40	34	101	30	24	67
Vino para pisco traspasado a vino	31	33	31	20	20	24	27					
Stock final *	701	817	1.043	1.182	1.060	1.238	1.131	1.016	1.267	1.296	1.201	1.287
% stock sobre producción	76,6%	78,0%	83,1%	92,2%	106%	96,3%	112%	107%	98%	109%	116%	96%

* Las cifras de *stock* inicial y *stock* final no incluyen las existencias de vino para producción de pisco.

** Las cifras de disponibilidad aparente corresponden a la diferencia entre stock inicial y final, producción, importación y exportación. No son una estimación del consumo a nivel nacional.

Fuente : elaborado por Odepa sobre la base de antecedentes del SAG y el Servicio Nacional de Aduanas.

Cuadro 20. Exportaciones de pisco y similares por país de destino

País	Volumen (litros)				Valor (USD FOB)				
	2021	Enero - abril			2021	Enero - abril			% Part.2022
		2021	2022	Var. % 22/21		2021	2022	Var. % 22/21	
Estados Unidos	135.356	59.640	59.561	0%	628.557	151.858	410.011	170%	21,9%
Alemania	82.138	47.031	69.050	47%	478.711	262.253	358.145	37%	19,1%
Argentina	294	0	54.912		6.300	0	267.845		14,3%
Rep. Checa	0	0	50.000		0	0	227.250		12,1%
China	33.589	22.135	8.623	-61%	343.352	185.250	158.111	-15%	8,4%
Canadá	38.666	12.648	12.908	2%	280.510	76.682	109.260	42%	5,8%
Perú	0	0	17.120		0	0	79.180		4,2%
Brasil	6.960	0	9.480		38.200	0	52.100		2,8%
España	28.944	2.529	5.321	110%	219.673	29.412	33.458	14%	1,8%
Reino Unido	7.200	0	5.940		60.311	0	32.840		1,8%
SUB - TOTAL	333.147	143.983	292.915	103%	2.055.614	705.455	1.728.200	145%	92,3%
OTROS PAÍSES	90.715	18.213	18.115	-1%	706.973	131.309	143.396	9%	7,7%
TOTAL	423.862	162.196	311.030	92%	2.762.587	836.764	1.871.596	124%	100,0%

Fuente: Odepa con antecedentes del Servicio Nacional de Aduanas

(*) De acuerdo con información proporcionada por la Asociación de Productores de Pisco, las exportaciones aparecidas en el código 22082010 no discriminan entre pisco y otros productos similares que no tienen denominación de origen, aunque sean elaborados a partir de uva pisquera. Esta situación, ocasionalmente, puede distorsionar los reales valores de las exportaciones de pisco, como sucedió en el año 2012 con una importante exportación de "alcohol pisquero" (sin denominación de origen) a Francia. De todos modos se hace presente que serían exportaciones de un destilado exportado sin denominación de origen y que se elabora a partir de uvas pisqueras, lo que también contribuye al desarrollo del sector.

Cuadro 21. Existencias por regiones al 31 de diciembre de cada año (mil litros)

Región	Vinos con DO			Vinos sin DO						Total		
				Vinos sin DO *			Vinos de mesa					
	2019	2020	2021	2019	2020	2021	2019	2020	2021	2019	2020	2021
Tarapacá				3	1	14				3	1	14
Antofagasta				5	8					5	8	-
Atacama	13	3	131	86	85	79				99	88	210
Coquimbo	17.149	13.901	14.675	5.065	6.342	2.370	140			22.355	20.244	17.045
Valparaíso	35.299	40.782	42.122	1.156	2.346	1.479	8	5		36.463	43.133	43.601
Metropolitana	201.004	191.624	191.379	17.530	12.591	13.794	11.905	3.100	3.089	230.438	207.315	208.262
O'Higgins	365.484	317.102	385.818	28.888	33.476	23.686	8.402	8.322	8.912	402.774	358.900	418.416
Maule	475.113	475.471	501.447	101.271	82.720	82.445	7.286	2.290	8.569	583.669	560.481	592.461
Ñuble	7.826	2.906	2.285	12.117	7.233	4.770	17			19.960	10.140	7.055
Bío Bío	151	220	270	127	83	91		3		278	305	361
Araucanía	7	22	27		2	-				7	24	27
Los Lagos	95	140	-	6	8	1				101	148	1
TOTAL	1.102.141	1.042.171	1.138.154	166.255	144.895	128.729	27.758	13.720	20.570	1.296.153	1.200.787	1.287.453

Fuente : elaborado por Odepa con información del SAG.

* Incluye los vinos declarados con variedad sin denominación de origen y vinos viníferos corrientes.

Si se considera el vino de cepas para producción de pisco	2.445	2.755	4.034
---	-------	-------	-------

Gráfico 24. Evolución de la existencia de vinos años 1997 - 2021 (Litros)

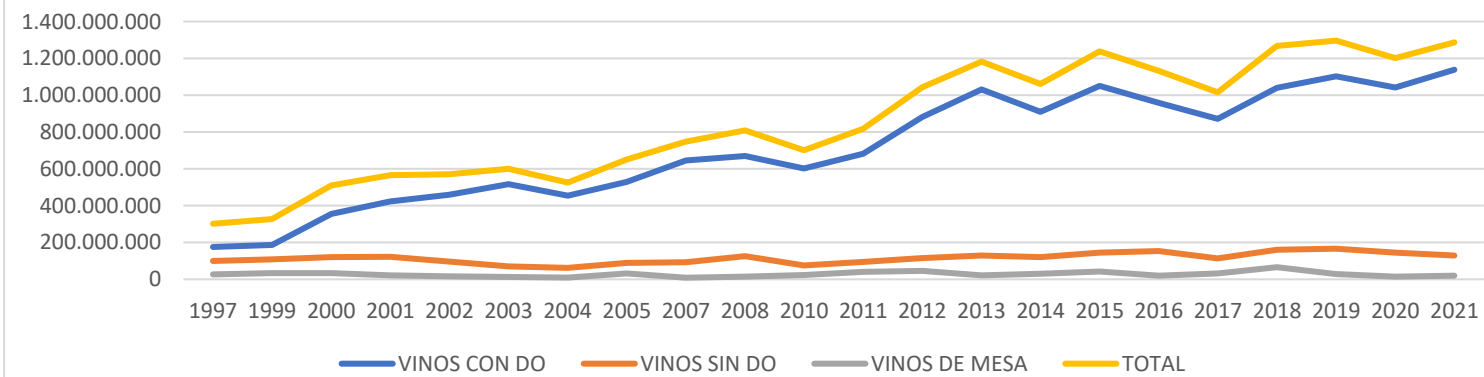

Cuadro 22. Existencias de vinos con DO por variedades											
Variedades	2018		2019			2020			2021		
	Litros	Part %	Litros	Part %	Var %	Litros	Part %	Var %	Litros	Part %	Var %
Cabernet Sauvign	384.458	35%	406.059	37%	6%	400.825	38%	-1%	417.155	37%	4%
Merlot	122.968	11%	133.548	12%	9%	133.266	13%	0%	148.613	13%	12%
Carménère	97.025	9%	105.684	10%	9%	110.727	11%	5%	119.644	11%	8%
Syrah	83.393	8%	84.548	8%	1%	74.418	7%	-12%	79.337	7%	7%
Chardonnay	78.661	7%	81.779	7%	4%	73.804	7%	-10%	86.096	8%	17%
Sauvignon Blan	103.974	9%	112.228	10%	8%	94.233	9%	-16%	100.445	9%	7%
Pinot Noir	35.632	3%	37.487	3%	5%	33.327	3%	-11%	34.967	3%	5%
Cot (Malbec)	27.664	3%	26.958	2%	-3%	24.590	2%	-9%	31.152	3%	27%
Cabernet Franc	11.732	1%	12.700	1%	8%	13.423	1%	6%	15.672	1%	17%
Otras	94.841	9%	101.150	9%	7%	83.558	8%	-17%	105.073	9%	26%
Total	1.040.348	94%	1.102.141	100%	6%	1.042.171	100%	-5%	1.138.154	100%	9%

Fuente : elaborado por Odepa con información del SAG.

Cuadro 23. Producción de vinos en los años 2020 y 2021, por regiones y categorías (miles de litros)

Regiones	Vinos con D.O.		Variación	Vinos sin D.O. (*)		Variación	Vinos de mesa		Variación	Total		Variación
	2020	2021		2020	2021		2020	2021		2020	2021	
Tarapacá				5		-100,0%				5	0	-100,0%
Antofagasta										0	0	
Atacama	25	99	306%	16	9	-40,0%				40	109	171,1%
Coquimbo	62.119	68.817	11%	20.702	22.856	10,4%				82.821	91.672	10,7%
Valparaíso	17.631	28.301	61%	1.192	388	-67,4%	300	2.206	635,4%	19.122	30.896	61,6%
Metropolitana	74.766	89.762	20%	6.963	7.105	2,0%	14.411	31.208	116,6%	96.140	128.075	33,2%
O'Higgins	283.611	389.191	37%	21.975	34.543	57,2%	6.461	18.601	187,9%	312.046	442.334	41,8%
Maule	435.669	508.789	17%	64.651	100.545	55,5%	2.357	14.044	495,8%	502.677	623.377	24,0%
Ñuble	14.061	3.538	-75%	6.239	21.684	247,6%		829		20.299	26.050	28,3%
Bío Bío	181	700	286%	243	318	30,9%		6		424	1.023	141,2%
Araucanía	105	129	24%		0,2					105	130	23,8%
Los Ríos	40		-100%							40	0	
Los Lagos		32		3	1	-69,2%				3	33	945,0%
Total	888.207	1.089.358	22,6%	121.988	187.448	53,7%	23.529	66.893	184,3%	1.033.723	1.343.699	30,0%

Fuente: Informe final Producción de Vinos 2021. Servicio Agrícola y Ganadero. (*) Incluye los vinos viníferos corrientes.

Cuadro 24. Evolución de la producción de vinos con DO por variedad (miles de litros)

Cepa	Años										
	2011	2012	2013	2014	2015	2016	2017	2018	2019	2020	2021
Cabernet Sauvignon	280.694	338.736	371.599	299.541	382.943	277.133	228.733	302.227	358.483	271.976	356.471
Sauvignon Blanc	110.657	136.957	159.910	117.793	147.380	121.300	123.128	146.742	148.119	129.387	145.153
Merlot	97.274	121.081	128.407	99.495	138.832	107.050	107.249	132.493	121.263	102.891	129.761
Chardonnay	77.853	94.619	93.834	58.134	92.442	81.946	74.308	101.364	91.269	80.426	103.267
Carménère	69.554	85.138	95.862	62.245	95.987	61.201	53.861	77.503	88.681	67.269	89.299
Syrah	58.876	68.455	79.059	66.477	74.723	59.201	63.643	72.922	63.888	51.358	58.624
Pedro Jiménez	35.227	21.043	17.084	23.725	16.345	19.152	25.947	54.898	39.563	46.032	54.754
Malbec	9.058	12.590	13.524	12.305	19.028	13.646	18.144	21.937	22.584	19.013	29.263
Pinot Noir	15.298	23.824	26.161	19.885	25.596	26.135	23.719	26.662	25.859	21.014	24.935
País - Mission	8.447	28.843	18.310	15.717	19.822	24.033	20.375	35.513	33.884	26.795	19.941
Moscatel de Alejandría	21.990	33.590	17.614	16.875	15.420	15.327	18.396	18.655	16.368	21.472	15.278
Otras	43.712	51.111	53.275	48.775	52.768	46.360	47.558	61.866	20.088	50.574	62.611
TOTAL	828.639	1.015.986	1.074.640	840.965	1.081.287	852.484	805.061	1.052.782	1.030.048	888.207	1.089.358

Fuente : elaborado por Odepa con información del SAG

Gráfico 25. Evolución de la producción de vinos con DO por cepa (miles de litros)

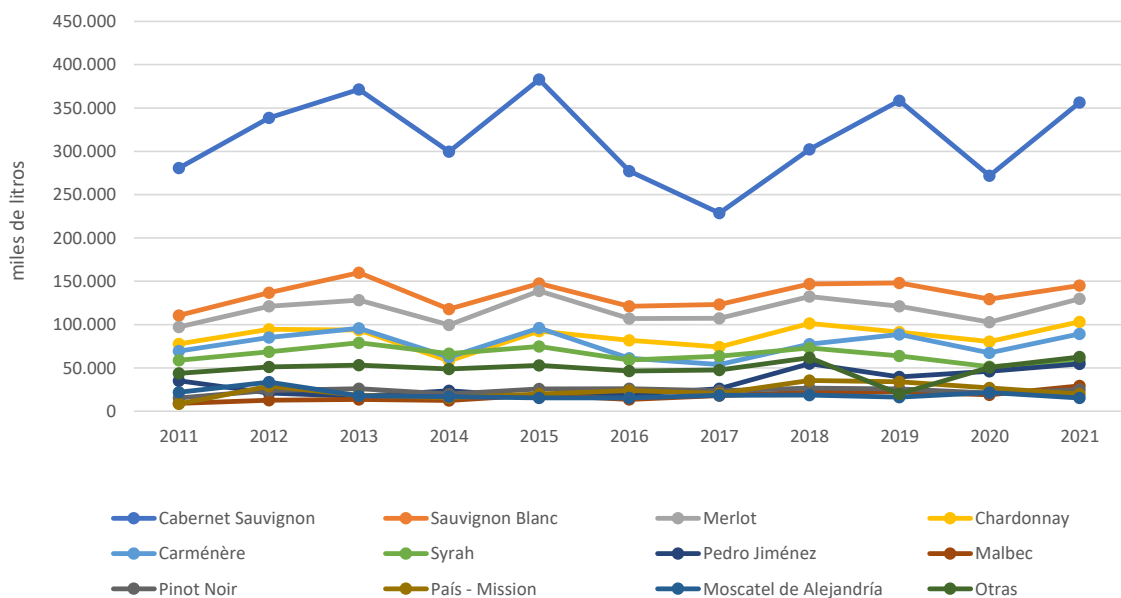

Fuente: elaborado por Odepa con información del SAG

Gráfico 26. Producción de vinos con DO por variedades. Año 2021

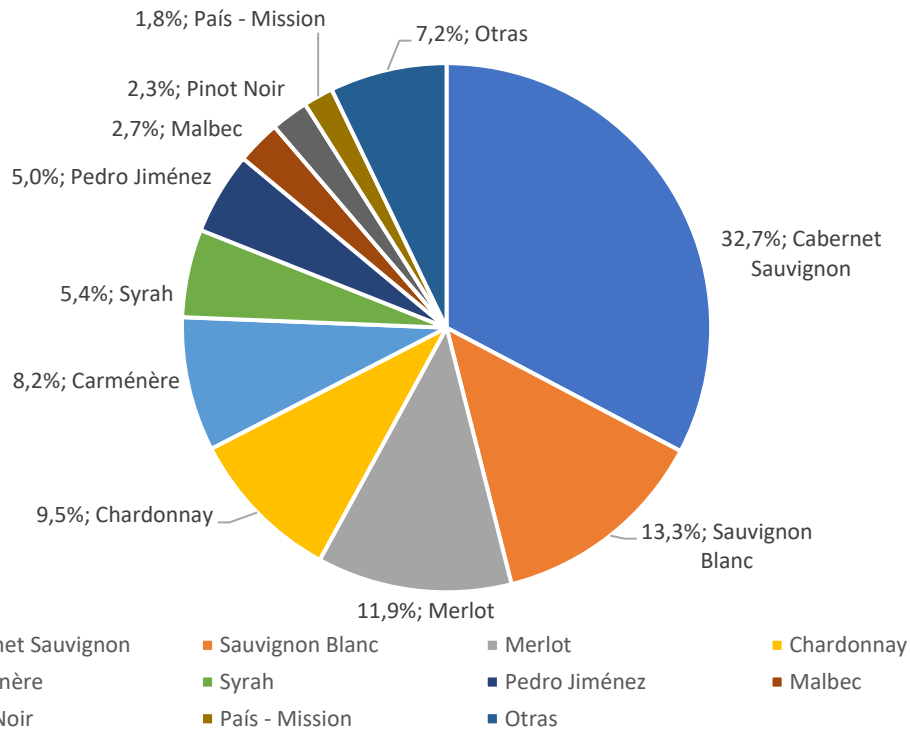

Fuente: elaborado por Odepa con antecedentes del SAG

Gráfico 27. Evolución de la producción de vinos por categorías

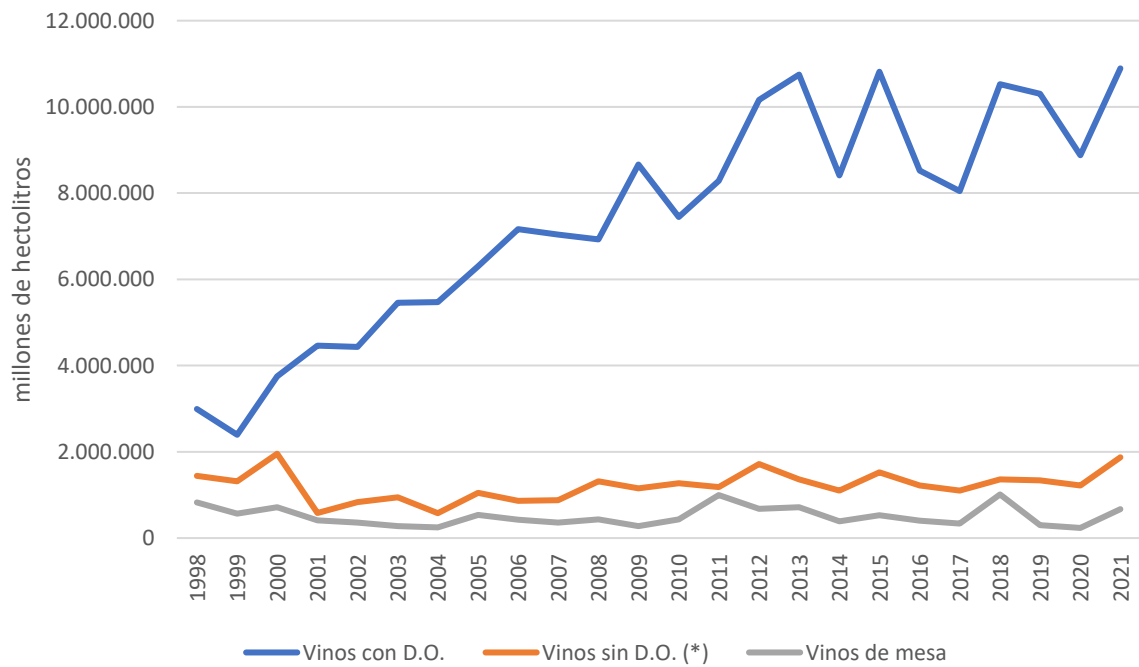

Fuente: elaborado por Odepa con información del SAG.

Cuadro 25. Evolución de la superficie plantada con vides, período 2008 a 2020 (ha)

Superficie plantada con vides (en hectáreas a diciembre de cada año)														
Vides	2008	2009	2010	2011 (a)	2011 (b)	2012	2013	2014	2015	2016	2017	2018	2019	2020
Viníferas	104.717	111.525	116.831	125.946	125.946	128.638	130.362	137.592	141.918	137.375	135.908	137.191	136.289	136.166
De mesa (c)	52.187	53.340	52.657	53.870	53.870	53.869	53.746	52.234	48.593	48.582	48.202	47.800	47.834	43.104
Pisqueras	9.982	10.001	6.930	10.000	7.463	7.721	7.994	8.202	8.516	8.713	8.711	9.150	9.173	9.154
Total	166.886	174.866	176.417	189.816	187.278	190.228	192.101	198.029	199.027	194.670	192.821	194.141	193.295	188.425

Fuente : elaborado por Odepa con información del SAG.

Nota: las cifras de vides viníferas de los años 2008, 2009 y 2010 están ajustadas y no corresponden exactamente a las publicadas por el SAG, debido a dificultades en la recopilación de la información de ese tipo de plantaciones que se produjeron en dichos años, especialmente en las regiones del Maule y del Bío Bío.

(a) Cifras de vides pisqueras son estimaciones sobre la base de la información de los años anteriores, considerando que la información oficial del SAG presenta una subestimación (ver nota b). En 2012 la cifra oficial (que no se presenta en el cuadro) se mantiene cierta subestimación de la vid pisquera.

(b) Cifras oficiales del Catastro Vitícola 2011, donde se advierte que en el caso de vides de mesa y pisqueras se presentaron dificultades en la recopilación de la información, debidas principalmente a que la declaración de plantación a través del sistema en línea implementado por el SAG no fue actualizada por parte de muchos de los productores de este tipo de uvas

(c) Las cifras de plantaciones de uva de mesa corresponden a estimaciones efectuadas por Odepa

Cuadro 26. Plantaciones de vides para vinificación por cepajes blancos y tintos por regiones (ha)

Regiones	Catastro 2017			Catastro 2018			Catastro 2019			Catastro 2020		
	Blancas	Tintas	Total	Blancas	Tintas	Total	Blancas	Tintas	Total	Blancas	Tintas	Total
Arica		15,0	15,0		15,0	15,0		15,0	15,0		15,0	15,0
Tarapaca	1,3	1,8	3,1	1,3	1,8	3,1	1,3	1,8	3,1	1,4	2,1	3,5
Antofagasta	1,1	3,9	5,0	1,1	3,9	5,0	1,1	3,9	5,0	1,1	3,9	5,0
Atacama	43,7	15,5	59,3	21,4	25,5	47,0	21,4	27,2	48,6	21,4	28,2	49,6
Coquimbo	1.673,0	1.431,5	3.104,4	1.783,6	1.395,7	3.179,2	1.784,3	1.363,3	3.147,6	1.826,4	1.298,9	3.125,2
Valparaíso	6.281,1	3.537,9	9.819,1	6.313,8	3.560,7	9.874,5	6.251,6	3.405,6	9.657,2	6.347,7	3.379,5	9.727,2
Metropolitana	1.500,1	10.756,4	12.256,6	1.474,4	10.474,0	11.948,4	1.428,8	10.156,1	11.584,9	1.379,1	9.903,0	11.282,2
O'Higgins	6.659,9	38.985,7	45.645,6	6.618,4	39.163,9	45.782,2	6.545,8	38.596,6	45.142,4	6.357,9	38.723,0	45.080,9
del Maule	14.514,7	38.102,4	52.617,1	14.501,7	39.185,0	53.686,7	14.291,0	39.527,7	53.818,7	14.076,7	39.469,4	53.546,1
Ñuble				4.192,7	5.821,4	10.014,1	4.244,1	5.928,1	10.172,2	4.274,7	6.148,2	10.422,9
del Bío Bío	5.410,1	6.867,6	12.277,7	1.267,7	1.256,0	2.523,7	1.300,5	1.281,4	2.581,9	1.367,9	1.403,1	2.771,1
La Araucanía	34,7	43,9	78,6	38,7	45,9	84,6	38,7	45,9	84,6	43,7	61,5	105,3
Los Ríos	13,7	4,8	18,5	13,7	4,8	18,5	13,7	4,8	18,5	13,7	4,8	18,5
Los Lagos	1,8	6,2	7,9	2,6	6,7	9,3	2,6	6,7	9,3	5,4	8,5	13,9
Total nacional	36.135	99.773	135.908	36.231	100.960	137.191	35.925	100.364	136.289	35.717	100.449	136.166

Fuente : Catastros Vitícolas del SAG.

Cuadro 27. Evolución de la superficie plantada con los principales cepajes para exportación (ha)

Cepaje	Años														
	2006	2007	2008	2009	2010	2011	2012	2013	2014	2015	2016	2017	2018	2019	2020
C. Sauv.	40.789	40.766	38.806	40.728	38.426	40.837	41.522	42.195	44.176	43.211	42.409	41.156	41.099	40.205	40.053
S. Blanc	8.697	8.862	11.244	12.159	13.278	13.922	14.132	14.393	15.142	15.173	14.999	15.162	15.383	15.222	15.224
Merlot	13.368	13.283	9.656	10.041	10.640	11.432	11.649	11.925	12.480	12.243	12.057	11.703	11.844	11.757	11.366
Chardonnay	8.548	8.733	12.739	13.082	10.834	10.970	10.571	10.694	11.634	11.698	11.435	11.297	11.242	11.124	10.920
Carmenère	7.183	7.284	8.249	8.827	9.502	10.040	10.418	10.732	11.319	10.861	10.503	10.250	10.647	10.732	10.837
País	14.955	15.042	3.374	3.868	5.855	7.079	7.248	7.339	7.653	12.521	9.684	10.056	10.237	10.319	10.443
Syrah	3.370	3.513	5.391	6.027	6.887	7.393	7.745	7.933	8.432	8.233	7.994	7.738	7.668	7.529	7.400
M. Alejandría	6.029	6.035	1.054	1.090	3.118	3.266	3.321	3.344	3.574	4.032	4.275	4.328	4.285	4.369	4.298
Pinot Noir	1.382	1.413	2.598	2.884	3.307	3.729	4.012	4.060	4.196	4.149	4.091	4.041	4.144	4.045	4.179
Malbec	1.027	1.050	1.148	1.264	1.489	1.828	1.981	2.104	2.310	2.313	2.293	2.249	2.340	2.337	2.362
C. Franc	1.143	1.177	1.226	1.321	1.345	1.451	1.533	1.591	1.661	1.672	1.578	1.578	1.646	1.685	1.692
Otros	10.298	10.400	9.231	10.234	12.150	13.998	14.507	14.051	15.014	15.814	16.057	16.350	16.656	16.965	17.393
Totales	116.789	117.559	104.717	111.525	116.831	125.946	128.638	130.362	137.592	141.918	137.375	135.908	137.191	136.289	136.166

Fuente : Catastro Vitícola, SAG.

Nota del SAG a las cifras anteriores: La baja en la superficie plantada del cepaje País entre los años 2007 y 2008 se debe a que los productores no actualizaron la información de plantación a través del sistema en línea implementado por el Servicio, lo que ha sido actualizado en operativos de catastro realizados en los años 2010 y 2011 en las regiones de Bío Bío y Maule, respectivamente.

Gráfico 28. Evolución de la superficie de vides por cepaje (ha)

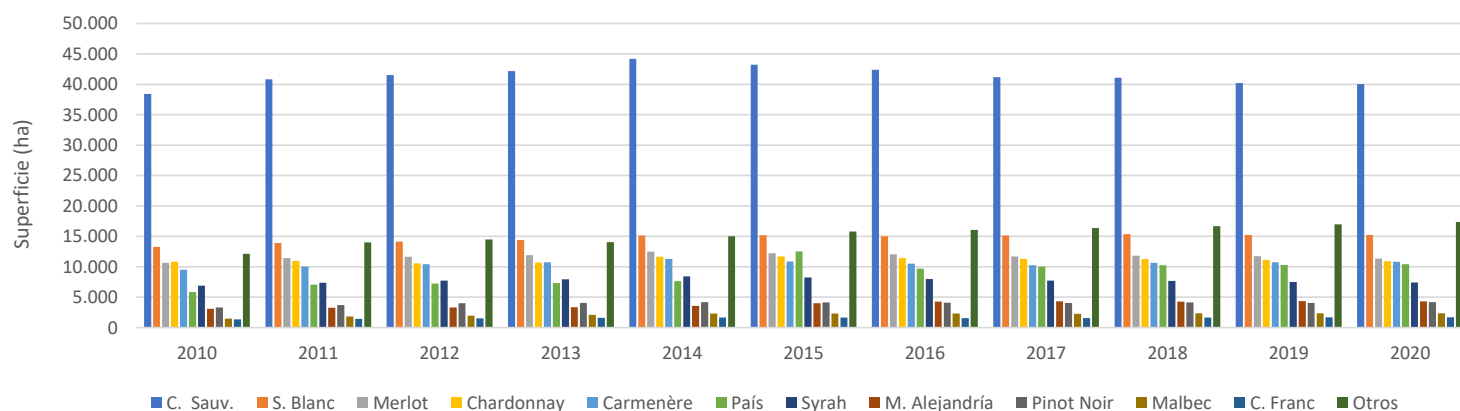

Fuente: elaborado por Odepa con información del SAG.

Gráfico 29. Comparación de precios de vinos en Chile y Argentina
(pesos chilenos)

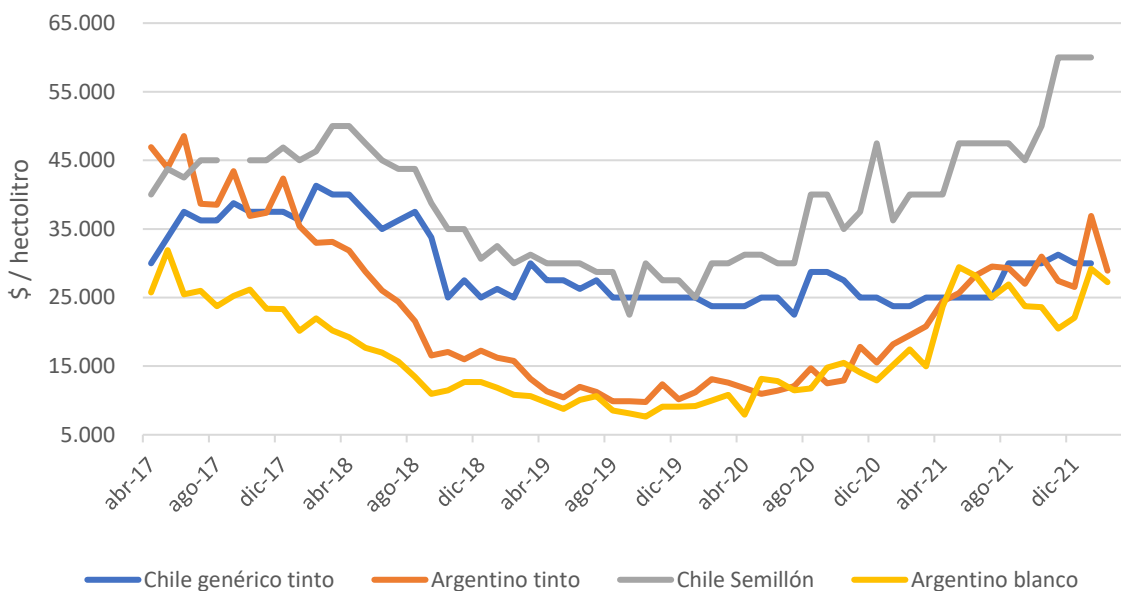

Fuente: elaborado por Odepa con antecedentes de la Seremi Región del Maule y la Bolsa de Comercio de Mendoza.

El gráfico adjunto está basado en información disponible de precios de vinos a granel, tanto en Chile como en Argentina. La comparación se realiza haciendo la transformación de los precios de vinos argentinos a valores expresados en pesos chilenos, considerando el tipo de cambio oficial (peso chileno / peso argentino) vigente en el período en que se registró cada precio.

Se advierte que esta comparación puede no resultar efectiva ni real en términos de los niveles registrados en cada caso, toda vez que probablemente las calidades de los vinos son diferentes y podrían no ser directamente comparables. No obstante, se estima que permite analizar las trayectorias o evolución que han seguido los precios de cada tipo de vino en ambos mercados, desde el momento en que comienzan todas las series (enero de 2010). En consecuencia, se recomienda ser bastante cautelosos al momento de emitir juicios respecto a estos antecedentes, particularmente en relación con los niveles de precios registrados en uno y otro mercado, e interpretar más bien las variaciones que se observan en cada caso.